

OKUL NET LİSTESİ (LGS sıralı)

KATILIMLAR																																
İL		İLÇE			OKUL				SINAV ADI				OKUL	İLÇE	İL	GENEL																
SAMSUN		ALAÇAM			OSMAN TURAL İMAM HATİP ORTAOKULU				8. SINIF 1. UYGULAMA				31	210	463	7932																
Sıra	Ö.No	İsim	Sınıf	Sözel (TÜR)			Sözel (TAR)			Sözel (DİN)			Sözel (İNG)			Sayısal (MAT)			Sayısal (FEN)			Toplam			LGS	Dereceler						
				Türkçe			Tarih			Din K.ve A.B.			İngilizce			Matematik			Fen			Derece			Puanı	Snf	Okul	İlçe	İl	Genel		
				D	Y	N	D	Y	N	D	Y	N	D	Y	N	D	Y	N	D	Y	N	D	Y	N	D	Y	N	Puanı	Snf	Okul	İlçe	İl
Genel Ortalama				13	6	10,61	7	2	6,08	6	3	4,92	6	3	4,53	10	6	7,74	11	7	9,25	52	27	43,13	337,370							
Okul Ortalaması				9	9	6,03	5	4	3,09	4	4	2,63	3	4	1,79	6	8	3,55	9	9	6,24	36	38	23,33	274,950							
1	230	MUSTAFA AÇIKGÖZ	8-B	17	2	16,33	9	1	8,67	8	2	7,33	9	1	8,67	17	0	17,00	19	1	18,67	79	7	76,67	456,660	1	1	12	22	801	% 10	
2	242	MUSTAFA KESKİN	8-A	16	4	14,67	8	2	7,33	4	2	3,33				11	0	11,00	14	6	12,00	53	14	48,33	373,241	1	2	45	125	2961	% 37	
3	103	SELMANUR TORUN	8-B	14	6	12,00	7	3	6,00	7	3	6,00	3	7	0,67	10	3	9,00	15	5	13,33	56	27	47,00	361,773	2	3	52	142	3283	% 41	
4	25	FATİH ER	8-B	14	5	12,33	7	3	6,00	4	6	2,00	8	2	7,33	9	8	6,33	16	4	14,67	58	28	48,66	358,908	3	4	53	147	3359	% 42	
5	148	EYLÜL MUS OĞLU	8-B	15	5	13,33	9	1	8,67	7	3	6,00	9	0	9,00	8	6	6,00	12	6	10,00	60	21	53,00	357,753	4	5	55	149	3385	% 43	
6	243	İLAYDA AYDOĞDU	8-B	15	5	13,33	7	3	6,00	6	4	4,67	7	1	6,67	9	7	6,67	11	8	8,33	55	28	45,67	343,751	5	6	63	165	3747	% 47	
7	115	TUBA KESKİN	8-B	7	9	4,00	7	3	6,00	6	4	4,67	5	3	4,00	10	2	9,33	15	4	13,67	50	25	41,67	334,431	6	7	72	181	4029	% 51	
8	123	YUSUF SELİ M TUNÇA'	8-B	12	8	9,33	7	3	6,00	7	3	6,00	1	9	-2,00	10	10	6,67	14	6	12,00	51	39	38,00	330,741	7	8	76	188	4126	% 52	
9	98	RUKİYE KARATAŞ	8-A	15	4	13,67	4	4	2,67	7	2	6,33	6	2	5,33	4	5	2,33	11	5	9,33	47	22	39,66	324,161	2	9	80	196	4332	% 55	
10	24	ELA ŞEN	8-B	12	7	9,67	6	4	4,67	5	4	3,67	3	5	1,33	9	2	8,33	9	7	6,67	44	29	34,34	317,639	8	10	90	216	4538	% 57	
11	201	DİLUBA İŞCAN	8-B	10	5	8,33	9	1	8,67	7	2	6,33	1	4	-0,33	3	1	2,67	12	5	10,33	42	18	36,00	309,389	9	11	97	227	4791	% 60	
12	211	MAHMUT OZAN	8-B	13	7	10,67	6	4	4,67	6	4	4,67	1	1	0,67	7	7	4,67	9	7	6,67	42	30	32,02	305,559	10	12	102	239	4905	% 62	
13	107	SÜMEYYE BEDİR	8-B	14	4	12,67	7	3	6,00	6	3	5,00	3	3	2,00	2	6	0,00	10	8	7,33	42	27	33,00	299,702	11	13	104	249	5072	% 64	
14	0	NEVA İREM ŞAHİN	8-B	8	9	5,00	5	3	4,00	6	2	5,33	3	1	2,67	3	5	1,33	15	5	13,33	40	25	31,66	295,895	12	14	108	260	5188	% 65	
15	81	HİRANUR AKGÜLL	8-B	7	13	2,67	2	8	-0,67	2	7	-0,33	4	6	2,00	8	8	5,33	15	5	13,33	38	47	22,33	285,448	13	15	121	286	5501	% 69	
16	74	KÜBRAE ÇELEBİ	8-B	5	13	0,67	2	8	-0,67	4	3	3,00	4	4	2,67	9	8	6,33	13	7	10,67	37	43	22,67	278,573	14	16	131	300	5685	% 72	
17	82	EMİR İSLAM	8-XX	2	11	-1,67	4	0	4,00										12	6	10,00	18	17	12,33	235,590	1	17	160	368	6800	% 86	
18	106	SUDE KABA	8-A	9	11	5,33	3	7	0,67	4	6	2,00	3	4	1,67	5	15	0,00	6	14	1,33	30	57	11,00	231,052	3	18	162	374	6890	% 87	
19	1140C	ŞENGÜ NUR KABA	8-A	8	8	5,33	5	3	4,00	1	3	0,00				3	17	-2,67	7	11	3,33	24	42	9,99	226,056	4	19	165	383	7003	% 88	
20	42	FUR AN DURMAZ	8-A	10	10	6,67	0	9	-3,00	2	8	-0,67	0	1	-0,33	6	13	1,67	4	13	-0,33	22	54	4,01	223,516	5	20	168	386	7071	% 89	
21	8	M U T FA YAMAN	8-A	6	14	1,33	3	7	0,67	2	8	-0,67	4	6	2,00	7	13	2,67	6	14	1,33	28	62	7,33	222,637	6	21	170	388	7098	% 89	
22	3	ARIF ER	8-A	6	14	1,33	4	6	2,00	3	7	0,67	6	4	4,67	8	12	4,00	3	17	-2,67	30	60	10,00	222,066	7	22	171	389	7120	% 90	
23	9	BAYRAM KARA	8-A	8	12	4,00	0	10	-3,33	6	4	4,67	2	8	-0,67	6	14	1,33	5	15	0,00	27	63	6,00	220,925	8	23	172	391	7143	% 90	
24	100	ŞEVVAL NİHAL	8-B	7	13	2,67	0	3	-1,00	3	6	1,00	2	5	0,33	5	15	0,00	7	12	3,00	24	54	6,00	219,841	15	24	174	395	7171	% 90	
25	238	EMİRCAN TOSUN	8-B	3	8	0,33	2	4	0,67	2	4	0,67	1	5	-0,67	5	5	3,33	4	9	1,00	17	35	5,33	218,664	16	25	177	400	7200	% 91	
26	43	GENCAY TOSUN	8-A	4	4	2,67	3	2	2,33	3	2	2,33	0	5	-1,67	1	7	-1,33	3	4	1,67	14	24	6,00	213,605	9	26	184	413	7288	% 92	
27	91	MUSTAFA SAKA	8-B	5	4	3,67	2	2	1,33	1	4	-0,33	3	3	2,00	3	10	-0,33	3	10	-0,33	17	33	6,01	213,600	17	27	185	414	7291	% 92	
28	61	GÜLER BORA	8-A	2	10	-1,33	4	4	2,67	2	6	0,00	2	6	0,00	4	10	0,67	6	11	2,33	20	47	4,34	207,918	10	28	188	422	7386	% 93	
29	87	KERİM KODAL	8-A	6	14	1,33	1	9	-2,00	2	8	-0,67	1	9	-2,00	5	15	0,00	4	15	-1,00	19	70	-4,34	190,473	11	29	205	453	7694	% 97	
30	0	SALİH MERT SAVLIK	8-A	4	10	0,67	4	6	2,00	1	9	-2,00				3	12	-1,00	2	18	-4,00	14	55	-4,33	178,986	12	30	209	461	7825	% 99	
31	146	FATİHH BEKÇİ	8-B	2	18	-4,00	3	7	0,67	3	7	0,67	2	8	-0,67	4	16	-1,33	3	17	-2,67	17	73	-7,33	164,983	18	31	210	463	7879	% 99	

OKUL NET LİSTESİ (LGS sıralı)

										KATILIMLAR															
										OKUL	İLÇE	İL	GENEL												
İL		İLÇE		OKUL			SINAV ADI			OKUL	İLÇE	İL	GENEL												
SAMSUN		ALAÇAM		OSMAN TURAL İMAM HATİP ORTAOKUL			8. SINIF 1. UYGULAMA			31	210	463	7932												
Sıra	Ö.No	İsim	Sınıf	Sözel (TÜR)	Sözel (TAR)	Sözel (DİN)	Sözel (İNG)	Sayısal (MAT)	Sayısal (FEN)	Dereceler															
				Türkçe	Tarih	Din K.ve A.B.	İngilizce	Matematik	Fen																
				D	Y	N	D	Y	N	D	Y	N	D	Y	N										
Genel Ortalama				13	6	10,61	7	2	6,08	6	3	4,92	6	3	4,53	10	6	7,74	11	7	9,25	52	27	43,13	337,370
Okul Ortalaması				9	9	6,03	5	4	3,09	4	4	2,63	3	4	1,79	6	8	3,55	9	9	6,24	36	38	23,33	274,950

NET ORTALAMALARINA GÖRE KIYASLAMA

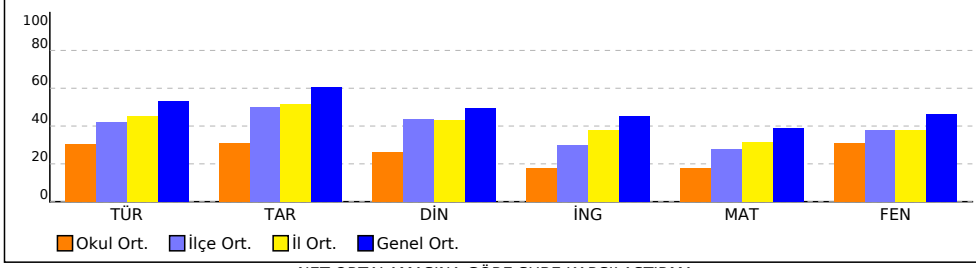

NET ORTALAMASINA GÖRE ŞUBE KARŞILAŞTIRMA

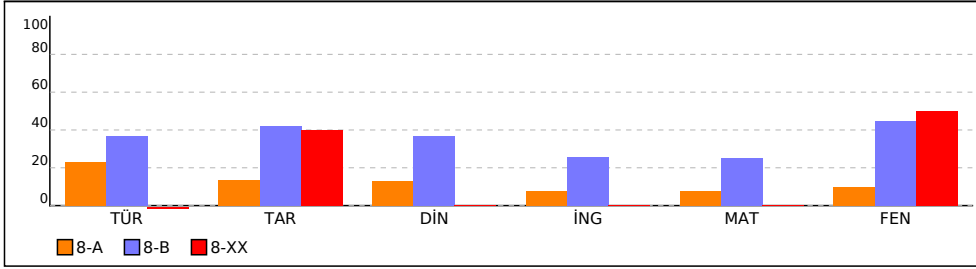

PUAN ORT. GÖRE KIYAS

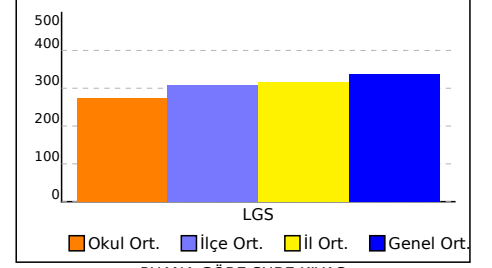

PUANA GÖRE ŞUBE KIYAS

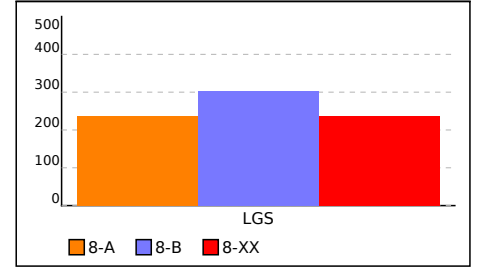

8-A SINIFI NET LİSTESİ (LGS sıralı)

										KATILIMLAR																					
İL		İLÇE		OKUL				SINAV ADI				OKUL	İLÇE	İL	GENEL																
SAMSUN		ALAÇAM		OSMAN TURAL İMAM HATİP ORTAOKULU				8. SINIF 1. UYGULAMA				31	210	463	7932																
Sıra	Ö.No	İsim	Sınıf	Sözel (TÜR)			Sözel (TAR)			Sözel (DİN)			Sözel (İNG)			Sayısal (MAT)			Sayısal (FEN)			Toplam			LGS	Dereceler					
				Türkçe			Tarih			Din K.ve A.B.			İngilizce			Matematik			Fen			Puanı			Snf Okul İlçe İl Genel						
				D	Y	N	D	Y	N	D	Y	N	D	Y	N	D	Y	N	D	Y	N	D	Y	N	D	Y	N	Puanı	Snf	Okul	İlçe
Genel Ortalama				13	6	10,61	7	2	6,08	6	3	4,92	6	3	4,53	10	6	7,74	11	7	9,25	52	27	43,13	337,370						
Okul Ortalaması				9	9	6,03	5	4	3,09	4	4	2,63	3	4	1,79	6	8	3,55	9	9	6,24	36	38	23,33	274,950						

SINIF: 8-A																														
1	242	MUSTAFA KESKİN	8-A	16	4	14,67	8	2	7,33	4	2	3,33				11	0	11,00	14	6	12,00	53	14	48,33	373,241	1	2	45	125	2961
2	98	RUKİYE KARATAŞ	8-A	15	4	13,67	4	4	2,67	7	2	6,33	6	2	5,33	4	5	2,33	11	5	9,33	47	22	39,66	324,161	2	9	80	196	4332
3	106	SUDE KABA	8-A	9	11	5,33	3	7	0,67	4	6	2,00	3	4	1,67	5	15	0,00	6	14	1,33	30	57	11,00	231,052	3	18	162	374	6890
4	1140C	ŞENGÜ NUR KABA	8-A	8	8	5,33	5	3	4,00	1	3	0,00				3	17	-2,67	7	11	3,33	24	42	9,99	226,056	4	19	165	383	7003
5	42	FUR AN DURMAZ	8-A	10	10	6,67	0	9	-3,00	2	8	-0,67	0	1	-0,33	6	13	1,67	4	13	-0,33	22	54	4,01	223,516	5	20	168	386	7071
6	8	M U T FA YAMAN	8-A	6	14	1,33	3	7	0,67	2	8	-0,67	4	6	2,00	7	13	2,67	6	14	1,33	28	62	7,33	222,637	6	21	170	388	7098
7	3	ARİF ER	8-A	6	14	1,33	4	6	2,00	3	7	0,67	6	4	4,67	8	12	4,00	3	17	-2,67	30	60	10,00	222,066	7	22	171	389	7120
8	9	BAYRAM KARA	8-A	8	12	4,00	0	10	-3,33	6	4	4,67	2	8	-0,67	6	14	1,33	5	15	0,00	27	63	6,00	220,925	8	23	172	391	7143
9	43	GENCAY TOSUN	8-A	4	4	2,67	3	2	2,33	3	2	2,33	0	5	-1,67	1	7	-1,33	3	4	1,67	14	24	6,00	213,605	9	26	184	413	7288
10	61	GÜLER BORA	8-A	2	10	-1,33	4	4	2,67	2	6	0,00	2	6	0,00	4	10	0,67	6	11	2,33	20	47	4,34	207,918	10	28	188	422	7386
11	87	KERİM KODAL	8-A	6	14	1,33	1	9	-2,00	2	8	-0,67	1	9	-2,00	5	15	0,00	4	15	-1,00	19	70	-4,34	190,473	11	29	205	453	7694
12	0	SALİH MERT SAVLIK	8-A	4	10	0,67	4	6	2,00	1	9	-2,00				3	12	-1,00	2	18	-4,00	14	55	-4,33	178,986	12	30	209	461	7825

NET ORTALAMALARINA GÖRE KIYASLAMA

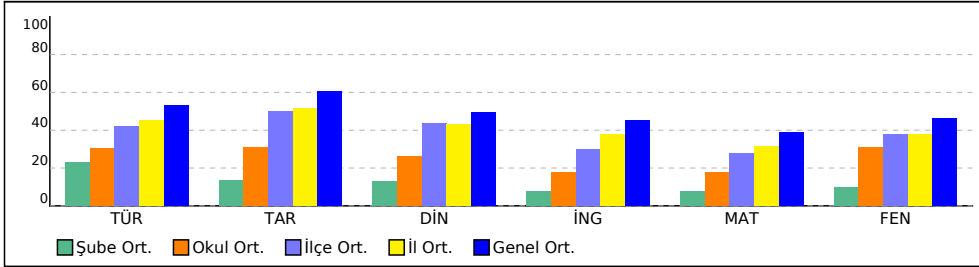

PUAN ORT. GÖRE KIYAS

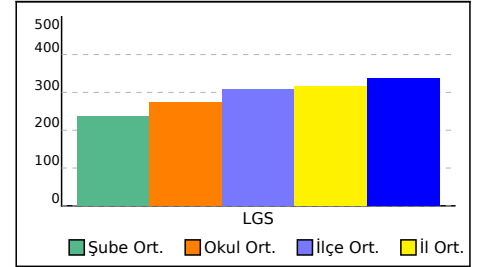

8-B SINIFI NET LİSTESİ (LGS sıralı)

										KATILIMLAR																					
İL		İLÇE		OKUL				SINAV ADI				OKUL	İLÇE	İL	GENEL																
SAMSUN		ALAÇAM		OSMAN TURAL İMAM HATİP ORTAOKULU				8. SINIF 1. UYGULAMA				31	210	463	7932																
Sıra	Ö.No	İsim	Sınıf	Sözel (TÜR)			Sözel (TAR)			Sözel (DİN)			Sözel (İNG)			Sayısal (MAT)			Sayısal (FEN)												
				Türkçe			Tarih			Din K.ve A.B.			İngilizce			Matematik			Fen			Toplam			LGS	Dereceler					
				D	Y	N	D	Y	N	D	Y	N	D	Y	N	D	Y	N	D	Y	N	D	Y	N	Puanı	Snf	Okul	İlçe	İl	Genel	
Genel Ortalama				13	6	10,61	7	2	6,08	6	3	4,92	6	3	4,53	10	6	7,74	11	7	9,25	52	27	43,13	337,370						
Okul Ortalaması				9	9	6,03	5	4	3,09	4	4	2,63	3	4	1,79	6	8	3,55	9	9	6,24	36	38	23,33	274,950						
SINIF: 8-B																															
1	230	MUSTAFA AÇIKGÖZ	8-B	17	2	16,33	9	1	8,67	8	2	7,33	9	1	8,67	17	0	17,00	19	1	18,67	79	7	76,67	456,660	1	1	12	22	801	% 10
2	103	SELMANUR TORUN	8-B	14	6	12,00	7	3	6,00	7	3	6,00	3	7	0,67	10	3	9,00	15	5	13,33	56	27	47,00	361,773	2	3	52	142	3283	% 41
3	25	FATİH ER	8-B	14	5	12,33	7	3	6,00	4	6	2,00	8	2	7,33	9	8	6,33	16	4	14,67	58	28	48,66	358,908	3	4	53	147	3359	% 42
4	148	EYLÜL MUS OĞLU	8-B	15	5	13,33	9	1	8,67	7	3	6,00	9	0	9,00	8	6	6,00	12	6	10,00	60	21	53,00	357,753	4	5	55	149	3385	% 43
5	243	İLAYDA AYDOĞDU	8-B	15	5	13,33	7	3	6,00	6	4	4,67	7	1	6,67	9	7	6,67	11	8	8,33	55	28	45,67	343,751	5	6	63	165	3747	% 47
6	115	TUBA KESKİN	8-B	7	9	4,00	7	3	6,00	6	4	4,67	5	3	4,00	10	2	9,33	15	4	13,67	50	25	41,67	334,431	6	7	72	181	4029	% 51
7	123	YUSUF SELİ M TUNÇA'	8-B	12	8	9,33	7	3	6,00	7	3	6,00	1	9	-2,00	10	10	6,67	14	6	12,00	51	39	38,00	330,741	7	8	76	188	4126	% 52
8	24	ELA ŞEN	8-B	12	7	9,67	6	4	4,67	5	4	3,67	3	5	1,33	9	2	8,33	9	7	6,67	44	29	34,34	317,639	8	10	90	216	4538	% 57
9	201	DİLİRUBA İŞCAN	8-B	10	5	8,33	9	1	8,67	7	2	6,33	1	4	-0,33	3	1	2,67	12	5	10,33	42	18	36,00	309,389	9	11	97	227	4791	% 60
10	211	MAHMUT OZAN	8-B	13	7	10,67	6	4	4,67	6	4	4,67	1	1	0,67	7	7	4,67	9	7	6,67	42	30	32,02	305,559	10	12	102	239	4905	% 62
11	107	SÜMEYYE BEDİR	8-B	14	4	12,67	7	3	6,00	6	3	5,00	3	3	2,00	2	6	0,00	10	8	7,33	42	27	33,00	299,702	11	13	104	249	5072	% 64
12	0	NEVA İREM ŞAHİN	8-B	8	9	5,00	5	3	4,00	6	2	5,33	3	1	2,67	3	5	1,33	15	5	13,33	40	25	31,66	295,895	12	14	108	260	5188	% 65
13	81	HİRANUR AKGÜLL	8-B	7	13	2,67	2	8	-0,67	2	7	-0,33	4	6	2,00	8	8	5,33	15	5	13,33	38	47	22,33	285,448	13	15	121	286	5501	% 69
14	74	KÜBRAE ÇELEBİ	8-B	5	13	0,67	2	8	-0,67	4	3	3,00	4	4	2,67	9	8	6,33	13	7	10,67	37	43	22,67	278,573	14	16	131	300	5685	% 72
15	100	ŞEVVAL NİHAL	8-B	7	13	2,67	0	3	-1,00	3	6	1,00	2	5	0,33	5	15	0,00	7	12	3,00	24	54	6,00	219,841	15	24	174	395	7171	% 90
16	238	EMİRCAN TOSUN	8-B	3	8	0,33	2	4	0,67	2	4	0,67	1	5	-0,67	5	5	3,33	4	9	1,00	17	35	5,33	218,664	16	25	177	400	7200	% 91
17	91	MUSTAFA SAKA	8-B	5	4	3,67	2	2	1,33	1	4	-0,33	3	3	2,00	3	10	-0,33	3	10	-0,33	17	33	6,01	213,600	17	27	185	414	7291	% 92
18	146	FATİHH BEKÇİ	8-B	2	18	-4,00	3	7	0,67	3	7	0,67	2	8	-0,67	4	16	-1,33	3	17	-2,67	17	73	-7,33	164,983	18	31	210	463	7879	% 99

NET ORTALAMALARINA GÖRE KIYASLAMA

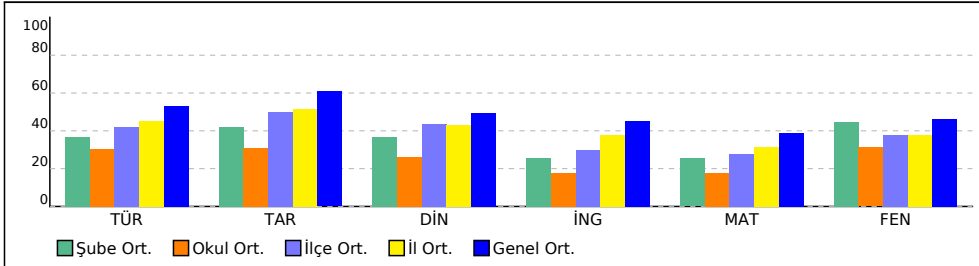

PUAN ORT. GÖRE KIYAS

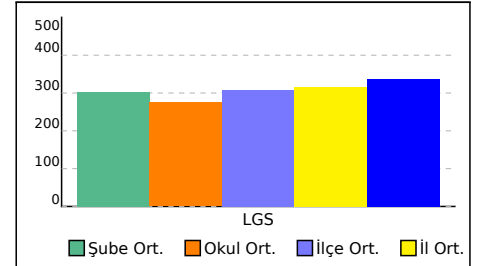

8-XX SINIFI NET LİSTESİ (LGS sıralı)

										KATILIMLAR																				
										OKUL	İLÇE	İL	GENEL																	
İL		İLÇE		OKUL			SINAV ADI			OKUL	İLÇE	İL	GENEL																	
SAMSUN		ALAÇAM		OSMAN TURAL İMAM HATİP ORTAOKUL			8. SINIF 1. UYGULAMA			31	210	463	7932																	
Sıra	Ö.No	İsim	Sınıf	Sözel (TÜR)			Sözel (TAR)			Sözel (DİN)			Sözel (İNG)			Sayısal (MAT)			Sayısal (FEN)			Toplam	LGS	Dereceler						
				Türkçe			Tarih			Din K.ve A.B.			İngilizce			Matematik			Fen					Puanı	Snf	Okul	İlçe	İl	Genel	
				D	Y	N	D	Y	N	D	Y	N	D	Y	N	D	Y	N	D	Y	N									
Genel Ortalama				13	6	10,61	7	2	6,08	6	3	4,92	6	3	4,53	10	6	7,74	11	7	9,25	52	27	43,13	337,370					
Okul Ortalaması				9	9	6,03	5	4	3,09	4	4	2,63	3	4	1,79	6	8	3,55	9	9	6,24	36	38	23,33	274,950					
SINIF: 8-XX																														
1	82	EMİR İSLAM	8-XX	2	11	-1,67	4	0	4,00										12	6	10,00	18	17	12,33	235,590	1	17	160	368	6800
													% 86																	

NET ORTALAMALARINA GÖRE KIYASLAMA

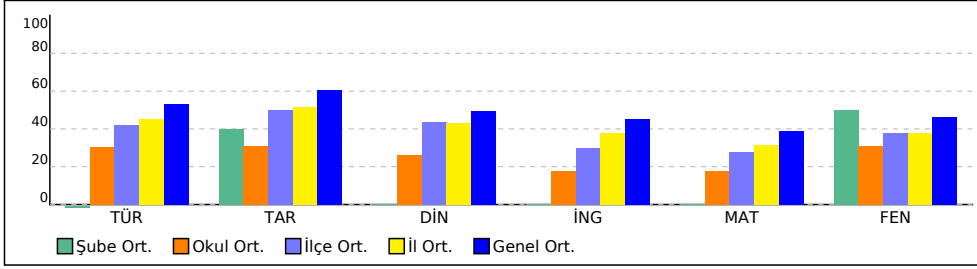

PUAN ORT. GÖRE KIYAS

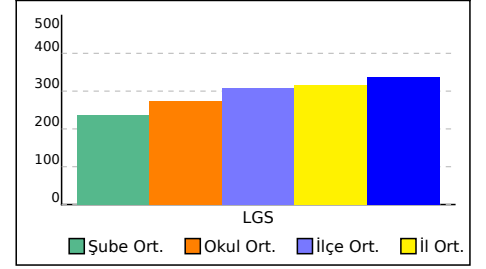



Başarı Belgesi

MUSTAFA AÇIKGÖZ

2025-2026 eğitim-öğretim yılında yapılan
sınavda 8. sınıflar arasında, kurumunuzda
1. oldunuz.

Tebrik eder, hayatınız boyunca
başarılarınızın devamını dileriz.



**OSMAN TURAL İMAM HATİP ORTAOKULU -
8-B**

8. SINIF 1. UYGULAMA



2



Başarı Belgesi

MUSTAFA KESKİN

2025-2026 eğitim-öğretim yılında yapılan
sınavda 8. sınıflar arasında, kurumunuzda
2. oldunuz.

Tebrik eder, hayatınız boyunca
başarılarınızın devamını dileriz.



**OSMAN TURAL İMAM HATİP ORTAOKULU -
8-A**

8. SINIF 1. UYGULAMA



3



Başarı Belgesi

SELMANUR TORUN

2025-2026 eğitim-öğretim yılında yapılan
sınavda 8. sınıflar arasında, kurumunuzda
3. oldunuz.

Tebrik eder, hayatınız boyunca
başarılarınızın devamını dileriz.



OSMAN TURAL İMAM HATİP ORTAOKULU -
8-B

8. SINIF 1. UYGULAMA



SONUÇ BELGESİ										8. SINIF 1. UYGULAMA										
SAMSUN / ALAÇAM / OSMAN TURAL İMAM HATİP ORTAOKULU										DERSLERE GÖRE ANALİZ										
Öğrenci					Numara		Sınıf													
ARİF ER					3		8-A													
Puan Türü		Puan		Genel Ortalama		Dereceler														
						Snf	Kurum	İlçe	İl	Genel										
LGS		▼ 222,066		337,370		7	22	171	389	7120										
Katılımlar:						12	31	210	463	7932										
Ders		Soru	Doğru	Yanlış	Net	Başarı %	Sınıf Ort.	Kurum Ort.	Genel Ort.											
Türkçe		20	6	14	1,33	7	▼ 4,64	▼ 6,03	▼ 10,61											
Tarih		10	4	6	2,00	20	▲ 1,33	▼ 3,09	▼ 6,08											
Din K.ve A.B.		10	3	7	0,67	7	▼ 1,28	▼ 2,63	▼ 4,92											
İngilizce		10	6	4	4,67	47	▲ 0,75	▲ 1,79	▲ 4,53											
Matematik		20	8	12	4,00	20	▲ 1,56	▲ 3,55	▼ 7,74											
Fen		20	3	17	-2,67	-13	▼ 1,94	▼ 6,24	▼ 9,25											
Toplam:		90	30	60	10,00	11	▼ 11,50	▼ 23,32	▼ 43,13											
Soru No		12345678901234567890																		
Sözel (TÜR)		adcBcbadaBbAdbcdACaB																		
Cevap Anh.		B BABBDCDCBDBACDCCAA																		
Sözel (TAR)		AcDbCbaadb																		
Cevap Anh.		B ABDACBCDAD																		
Sözel (DİN)		CBAdadbaac																		
Cevap Anh.		B CBABBDCDCB																		
Sözel (İNG)		DCdABCcBaD																		
Cevap Anh.		B DCBABCADBD																		
Sayısal (MAT)		DCCAcadadbbbCdACacaCd																		
Cevap Anh.		B DCCABACBDDDDCAACBBDCB																		
Sayısal (FEN)		AcbdcadcaCabcaDaad																		
Cevap Anh.		B ABABBBCBACBADCADDDCB																		

Sözel (TÜR)				
Türkçe	S	D	Y	B%
Bağlamdan yararlanarak bilmediği kelime ve kelime gruplarının anlamını tahmin eder.	3	2	1	67
Okudukları ile ilgili çıkarımlarda bulunur.	3	1	2	33
Metnin ana fikrini/ana duygusunu belirler.	2	0	2	0
Yazarlarında anlatım biçimlerini kullanır.	1	1	0	100
Metindeki yardımcı fikirleri belirler.	1	0	1	0
Okuduğu metinlerdeki hikâye unsurlarını belirler.	1	1	0	100
Metinle ilgili soruları cevaplar.	2	0	2	0
Filiillerin cümledeki işlevlerini kavrar.	3	1	2	33
Grafik, tablo ve çizelgeyle sunulan bilgileri yorumlar.	1	0	1	0
Görsellerle ilgili soruları cevaplar.	1	0	1	0
Yazdıklarını düzenler.	2	0	2	0

Sözel (TAR)				
Tarih	S	D	Y	B%
Avrupa'daki gelişmelerin yansımaları bağlamında Osmanlı Devleti'nin yirminci yüzyılın başlarındaki siyasi ve sosyal	4	2	2	50
Gençlik döneminde Mustafa Kemal'in fikir hayatını etkileyen önemli kişileri ve olayları kavrar.	2	1	1	50
Mustafa Kemal'in askerlik hayatı ile ilgili olayları ve olguları onun kişilik özellikleri ile ilişkilendirir.	2	0	2	0
Mustafa Kemal'in çocukluk ve öğrenim hayatından hareketle onun kişilik özelliklerinin oluşumu hakkında çıkarımlar	2	1	1	50

Sözel (DİN)				
Din K.ve A.B.	S	D	Y	B%
Kader ve kaza inancını ayet ve hadislerle açıklar.	7	3	4	43
İnsanın ilmi, iradesi, sorumluluğu ile kader arasında ilişki kurar.	3	0	3	0

Sözel (İNG)				
İngilizce	S	D	Y	B%
Students will be able to structure a talk to make simple inquiries, give explanations and reasons.	2	1	1	50
Students will be able to understand short and simple texts about friendship.	4	3	1	75
Students will be able to interact with reasonable ease in structured situations and short conversations involving ac	1	0	1	0
Students will be able to write a short and simple letter apologizing and giving reasons for not attending a party in r	1	0	1	0
Students will be able to understand short and simple invitation letters, cards and e-mails.	1	1	0	100
Students will be able to understand the specific information in short conversations on everyday topics, such as acc	1	1	0	100

Sayısal (MAT)				
Matematik	S	D	Y	B%
İki doğal sayının en büyük ortak bölenini (EBOB) ve en küçük ortak katını (EKOK) hesaplar, ilgili problemleri çözer.	4	1	3	25
Verilen pozitif tam sayıların pozitif tam sayı çarpanlarını bulur, pozitif tam sayıların pozitif tam sayı çarpanlarını üsli	5	2	3	40
Verilen iki doğal sayının aralarında asal olup olmadığını belirler.	1	1	0	100
Üslü ifadelerle ilgili temel kuralları anlar, birbirine denk ifadeler oluşturur.	6	2	4	33
Verilen bir sayıyı 10'un farklı tam sayı kuvvetlerini kullanarak ifade eder.	2	0	2	0
Sayıların ondalık gösterimlerini 10'un tam sayı kuvvetlerini kullanarak çözümler.	2	2	0	100

Sayısal (FEN)				
Fen	S	D	Y	B%
Mevsimlerin oluşumuna yönelik tahminlerde bulunur.	14	2	12	14
İklim ve hava olayları arasındaki farkı açıklar.	5	1	4	20
İklim biliminin (klimatoloji) bir bilim dalı olduğunu ve bu alanda çalışan uzmanlara iklim bilimci (klimatolog) adı veri	1	0	1	0

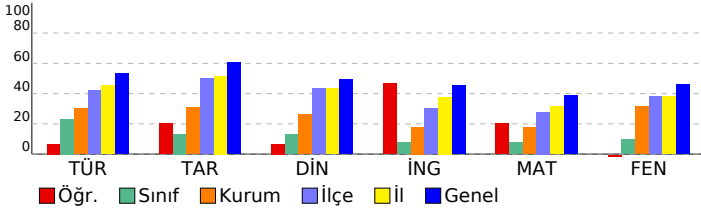

SONUÇ BELGESİ										8. SINIF 1. UYGULAMA															
SAMSUN / ALAÇAM / OSMAN TURAL İMAM HATİP ORTAOKULU										DERSLERE GÖRE ANALİZ															
Öğrenci					Numara		Sınıf																		
BAYRAM KARA					9		8-A																		
Puan Türü		Puan		Genel Ortalama		Dereceler																			
						Snf		Kurum		İlçe		İl		Genel											
LGS		▼ 220,925		337,370		8		23		172		391		7143											
Katılımlar:						12		31		210		463		7932											
Ders		Soru	Doğru	Yanlış	Net	Başarı %	Sınıf Ort.	Kurum Ort.	Genel Ort.																
Türkçe		20	8	12	4,00	20	▼ 4,64	▼ 6,03	▼ 10,61																
Tarih		10	0	10	-3,33	-33	▼ 1,33	▼ 3,09	▼ 6,08																
Din K.ve A.B.		10	6	4	4,67	47	▲ 1,28	▲ 2,63	▼ 4,92																
İngilizce		10	2	8	-0,67	-7	▼ 0,75	▼ 1,79	▼ 4,53																
Matematik		20	6	14	1,33	7	▼ 1,56	▼ 3,55	▼ 7,74																
Fen		20	5	15	0,00	0	▼ 1,94	▼ 6,24	▼ 9,25																
Toplam:		90	27	63	6,00	7	▼ 11,50	▼ 23,32	▼ 43,13																
Soru No		12345678901234567890																							
Sözel (TÜR)		AcBdcACBdcBadbacBdBAB																							
Cevap Anh.		A AACCDACBADBCCDCBBAB																							
Sözel (TAR)		bdcbadbcc																							
Cevap Anh.		A DADCBADBA																							
Sözel (DİN)		BaCDbdBcBC																							
Cevap Anh.		A BCCDCBBABC																							
Sözel (İNG)		bacACacadb																							
Cevap Anh.		A DBDACBABC																							
Sayısal (MAT)		abcBdbccacBdBdcBcCCb																							
Cevap Anh.		A BCDBBACAACDDBCABACCD																							
Sayısal (FEN)		BC*cbbCbdbBcddbacdBb																							
Cevap Anh.		A BCDDACDABCBABCBBABA																							

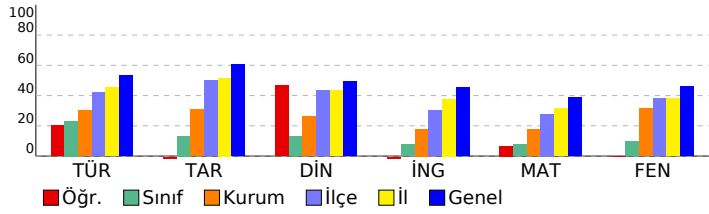

Sözel (TÜR)													
Türkçe													
S D Y B%													
Bağlamdan yararlanarak bilmediği kelime ve kelime gruplarının anlamını tahmin eder.										3	1	2	33
Okudukları ile ilgili çıkarımlarda bulunur.										3	1	2	33
Metnin ana fikrini/ana duygusunu belirler.										2	2	0	100
Yazılarında anlatım biçimlerini kullanır.										1	0	1	0
Metindeki yardımcı fikirleri belirler.										1	0	1	0
Okuduğu metinlerdeki hikâye unsurlarını belirler.										1	1	0	100
Metinle ilgili soruları cevaplar.										2	0	2	0
Filiillerin cümledeki işlevlerini kavrar.										3	1	2	33
Grafik, tablo ve çizelgeyle sunulan bilgileri yorumlar.										1	0	1	0
Görsellerle ilgili soruları cevaplar.										1	0	1	0
Yazdıklarını düzenler.										2	2	0	100
Sözel (TAR)													
Tarih													
S D Y B%													
Avrupa'daki gelişmelerin yansımaları bağlamında Osmanlı Devleti'nin yirminci yüzyılın başlarındaki siyasi ve sosyal durumu değerlendirir.										4	0	4	0
Gençlik döneminde Mustafa Kemal'in fikir hayatını etkileyen önemli kişileri ve olayları kavrar.										2	0	2	0
Mustafa Kemal'in askerlik hayatı ile ilgili olayları ve olguları onun kişilik özellikleri ile ilişkilendirir.										2	0	2	0
Mustafa Kemal'in çocukluk ve öğrenim hayatından hareketle onun kişilik özelliklerinin oluşumu hakkında çıkarımlar yapar.										2	0	2	0
Sözel (DİN)													
Din K.ve A.B.													
S D Y B%													
Kader ve kaza inancını ayet ve hadislerle açıklar.										7	5	2	71
İnsanın ilmi, iradesi, sorumluluğu ile kader arasında ilişki kurar.										3	1	2	33
Sözel (İNG)													
İngilizce													
S D Y B%													
Students will be able to structure a talk to make simple inquiries, give explanations and reasons.										2	1	1	50
Students will be able to understand short and simple texts about friendship.										4	1	3	25
Students will be able to interact with reasonable ease in structured situations and short conversations involving academic and social topics.										1	0	1	0
Students will be able to write a short and simple letter apologizing and giving reasons for not attending a party in response to an invitation.										1	0	1	0
Students will be able to understand short and simple invitation letters, cards and e-mails.										1	0	1	0
Students will be able to understand the specific information in short conversations on everyday topics, such as asking for directions.										1	0	1	0
Sayısal (MAT)													
Matematik													
S D Y B%													
İki doğal sayının en büyük ortak bölenini (EBOB) ve en küçük ortak katını (EKOK) hesaplar, ilgili problemleri çözer.										4	0	4	0
Verilen pozitif tam sayıların pozitif tam sayı çarpanlarını bulur, pozitif tam sayıların pozitif tam sayı çarpanlarını üslama göre ifade eder.										5	1	4	20
Verilen iki doğal sayının aralarında asal olup olmadığını belirler.										1	0	1	0
Üslü ifadelerle ilgili temel kuralları anlar, birbirine denk ifadeler oluşturur.										6	3	3	50
Verilen bir sayıyı 10'un farklı tam sayı kuvvetlerini kullanarak ifade eder.										2	1	1	50
Sayıların ondalık gösterimlerini 10'un tam sayı kuvvetlerini kullanarak çözümler.										2	1	1	50
Sayısal (FEN)													
Fen													
S D Y B%													
Mevsimlerin oluşumuna yönelik tahminlerde bulunur.										14	4	10	29
İklim ve hava olayları arasındaki farkı açıklar.										5	1	4	20
İklim biliminin (klimatoloji) bir bilim dalı olduğunu ve bu alanda çalışan uzmanlara iklim bilimci (klimatolog) adı verildiğini açıklar.										1	0	1	0

SONUÇ BELGESİ									
SAMSUN / ALAÇAM / OSMAN TURAL İMAM HATİP ORTAOKULU									
Öğrenci					Numara		Sınıf		
FUR AN DURMAZ					42		8-A		
Puan Türü	Puan	Genel Ortalama	Dereceler						
			Snf	Kurum	İlçe	İl	Genel		
LGS	▼ 223,516	337,370	5	20	168	386	7071		
Katılımlar:			12	31	210	463	7932		
Ders	Soru	Doğru	Yanlış	Net	Başarı %	Sınıf Ort.	Kurum Ort.	Genel Ort.	
Türkçe	20	10	10	6,67	33	▲ 4,64	▲ 6,03	▼ 10,61	
Tarih	10	0	9	-3,00	-30	▼ 1,33	▼ 3,09	▼ 6,08	
Din K.ve A.B.	10	2	8	-0,67	-7	▼ 1,28	▼ 2,63	▼ 4,92	
İngilizce	10	0	1	-0,33	-3	▼ 0,75	▼ 1,79	▼ 4,53	
Matematik	20	6	13	1,67	8	▲ 1,56	▼ 3,55	▼ 7,74	
Fen	20	4	13	-0,33	-2	▼ 1,94	▼ 6,24	▼ 9,25	
Toplam:		90	22	54	4,00	4	▼ 11,50	▼ 23,32	▼ 43,13
Soru No	12345678901234567890								
Sözel (TÜR)	AdaCbACBbDcbCbCbAaBcB								
Cevap Anh.	A AACCDACBADBCCDCBBAB								
Sözel (TAR)	abbda dbcc								
Cevap Anh.	A DADCBADBA								
Sözel (DİN)	aCbCcaabađ								
Cevap Anh.	A BCCDCBBABC								
Sözel (İNG)	a								
Cevap Anh.	A DBDACBABC								
Sayısal (MAT)	B*acBbAbdcbc CAcBcBc								
Cevap Anh.	A BCDBBACAACDDBCABACCD								
Sayısal (FEN)	ab bacbcbb c cbBBbBb								
Cevap Anh.	A BCDDACDABCBABCBABA								

8. SINIF 1. UYGULAMA									
DERSLERE GÖRE ANALİZ									
Sözel (TÜR)									
Türkçe	S	D	Y	B%					
Bağlamdan yararlanarak bilmediği kelime ve kelime gruplarının anlamını tahmin eder.	3	1	2	33					
Okudukları ile ilgili çıkarımlarda bulunur.	3	2	1	67					
Metnin ana fikrini/ana duygusunu belirler.	2	2	0	100					
Yazarın anlatım biçimlerini kullanır.	1	0	1	0					
Metindeki yardımcı fikirleri belirler.	1	1	0	100					
Okuduğu metinlerdeki hikâye unsurlarını belirler.	1	0	1	0					
Metinle ilgili soruları cevaplar.	2	1	1	50					
Filiisilerin cümledeki işlevlerini kavrar.	3	1	2	33					
Grafik, tablo ve çizelgeyle sunulan bilgileri yorumlar.	1	0	1	0					
Görsellerle ilgili soruları cevaplar.	1	1	0	100					
Yazdıklarını düzenler.	2	1	1	50					
Sözel (TAR)									
Tarih	S	D	Y	B%					
Avrupa'daki gelişmelerin yansımaları bağlamında Osmanlı Devleti'nin yirminci yüzyılın başlarındaki siyasi ve sosyal	4	0	3	0					
Gençlik döneminde Mustafa Kemal'in fikir hayatını etkileyen önemli kişileri ve olayları kavrar.	2	0	2	0					
Mustafa Kemal'in askerlik hayatı ile ilgili olayları ve olguları onun kişilik özellikleri ile ilişkilendirir.	2	0	2	0					
Mustafa Kemal'in çocukluk ve öğrenim hayatından hareketle onun kişilik özelliklerinin oluşumu hakkında çıkarımlar	2	0	2	0					
Sözel (DİN)									
Din K.ve A.B.	S	D	Y	B%					
Kader ve kaza inancını ayet ve hadislerle açıklar.	7	1	6	14					
İnsanın ilmi, iradesi, sorumluluğu ile kader arasında ilişki kurar.	3	1	2	33					
Sözel (İNG)									
İngilizce	S	D	Y	B%					
Students will be able to structure a talk to make simple inquiries, give explanations and reasons.	2	0	1	0					
Students will be able to understand short and simple texts about friendship.	4	0	0	0					
Students will be able to interact with reasonable ease in structured situations and short conversations involving ac	1	0	0	0					
Students will be able to write a short and simple letter apologizing and giving reasons for not attending a party in r	1	0	0	0					
Students will be able to understand short and simple invitation letters, cards and e-mails.	1	0	0	0					
Students will be able to understand the specific information in short conversations on everyday topics, such as acc	1	0	0	0					
Sayısal (MAT)									
Matematik	S	D	Y	B%					
İki doğal sayının en büyük ortak bölenini (EBOB) ve en küçük ortak katını (EKOK) hesaplar, ilgili problemleri çözer.	4	2	2	50					
Verilen pozitif tam sayıların pozitif tam sayı çarpanlarını bulur, pozitif tam sayıların pozitif tam sayı çarpanlarını üsli	5	1	4	20					
Verilen iki doğal sayının aralarında asal olup olmadığını belirler.	1	0	1	0					
Üslü ifadelerle ilgili temel kuralları anlar, birbirine denk ifadeler oluşturur.	6	1	4	17					
Verilen bir sayıyı 10'un farklı tam sayı kuvvetlerini kullanarak ifade eder.	2	1	1	50					
Sayıların ondalık gösterimlerini 10'un tam sayı kuvvetlerini kullanarak çözümler.	2	1	1	50					
Sayısal (FEN)									
Fen	S	D	Y	B%					
Mevsimlerin oluşumuna yönelik tahminlerde bulunur.	14	3	8	21					
İklim ve hava olayları arasındaki farkı açıklar.	5	1	4	20					
İklim biliminin (klimatoloji) bir bilim dalı olduğunu ve bu alanda çalışan uzmanlara iklim bilimci (klimatolog) adı veriri	1	0	1	0					

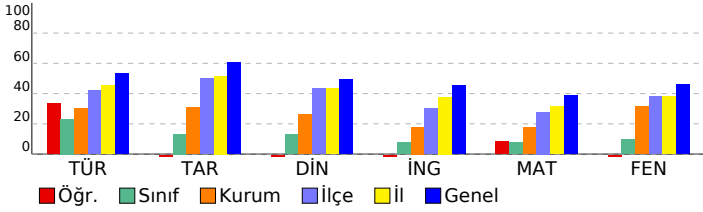

SONUÇ BELGESİ										8. SINIF 1. UYGULAMA										
SAMSUN / ALAÇAM / OSMAN TURAL İMAM HATİP ORTAOKULU										DERSLERE GÖRE ANALİZ										
Öğrenci					Numara		Sınıf													
GENCAY TOSUN					43		8-A													
Puan Türü		Puan		Genel Ortalama		Dereceler														
						Snf	Kurum	İlçe	İl	Genel										
LGS		▼ 213,605		337,370		9	26	184	413	7288										
Katılımlar:						12	31	210	463	7932										
Ders		Soru	Doğru	Yanlış	Net	Başarı %	Sınıf Ort.	Kurum Ort.	Genel Ort.											
Türkçe		20	4	4	2,67	13	▼ 4,64	▼ 6,03	▼ 10,61											
Tarih		10	3	2	2,33	23	▲ 1,33	▼ 3,09	▼ 6,08											
Din K.ve A.B.		10	3	2	2,33	23	▲ 1,28	▼ 2,63	▼ 4,92											
İngilizce		10	0	5	-1,67	-17	▼ 0,75	▼ 1,79	▼ 4,53											
Matematik		20	1	7	-1,33	-7	▼ 1,56	▼ 3,55	▼ 7,74											
Fen		20	3	4	1,67	8	▼ 1,94	▼ 6,24	▼ 9,25											
Toplam:		90	14	24	6,00	7	▼ 11,50	▼ 23,32	▼ 43,13											
Soru No		12345678901234567890																		
Sözel (TÜR)		B C BCcCa d																		
Cevap Anh.		B BABBDCDCBDABCADCCAA																		
Sözel (TAR)		cC DAD																		
Cevap Anh.		B ABDACBCDAD																		
Sözel (DİN)		C a D Cc																		
Cevap Anh.		B CBABBDCDCB																		
Sözel (İNG)		d c d ca																		
Cevap Anh.		B DCBABCADBD																		
Sayısal (MAT)		b dd C acba																		
Cevap Anh.		B DCCABACBDDDDCAACBBDCB																		
Sayısal (FEN)		d d c DC c C																		
Cevap Anh.		B ABABBBCBACBADCADDDCB																		

Sözel (TÜR)				
Türkçe	S	D	Y	B%
Bağlamdan yararlanarak bilmediği kelime ve kelime gruplarının anlamını tahmin eder.	3	0	1	0
Okudukları ile ilgili çıkarımlarda bulunur.	3	0	3	0
Metnin ana fikrini/ana duygusunu belirler.	2	2	0	100
Yazarında anlatım biçimlerini kullanır.	1	0	0	0
Metindeki yardımcı fikirleri belirler.	1	0	0	0
Okuduğu metinlerdeki hikâye unsurlarını belirler.	1	0	0	0
Metinle ilgili soruları cevaplar.	2	0	0	0
Filiisilerin cümledeki işlevlerini kavrar.	3	1	0	33
Grafik, tablo ve çizelgeyle sunulan bilgileri yorumlar.	1	0	0	0
Görsellerle ilgili soruları cevaplar.	1	0	0	0
Yazdıklarını düzenler.	2	1	0	50

Sözel (TAR)				
Tarih	S	D	Y	B%
Avrupa'daki gelişmelerin yansımaları bağlamında Osmanlı Devleti'nin yirminci yüzyılın başlarındaki siyasi ve sosyal	4	1	0	25
Gençlik döneminde Mustafa Kemal'in fikir hayatını etkileyen önemli kişileri ve olayları kavrar.	2	1	1	50
Mustafa Kemal'in askerlik hayatı ile ilgili olayları ve olguları onun kişilik özellikleri ile ilişkilendirir.	2	1	1	50
Mustafa Kemal'in çocukluk ve öğrenim hayatından hareketle onun kişilik özelliklerinin oluşumu hakkında çıkarımlar	2	0	0	0

Sözel (DİN)				
Din K.ve A.B.	S	D	Y	B%
Kader ve kaza inancını ayet ve hadislerle açıklar.	7	3	1	43
İnsanın ilmi, iradesi, sorumluluğu ile kader arasında ilişki kurar.	3	0	1	0

Sözel (İNG)				
İngilizce	S	D	Y	B%
Students will be able to structure a talk to make simple inquiries, give explanations and reasons.	2	0	2	0
Students will be able to understand short and simple texts about friendship.	4	0	2	0
Students will be able to interact with reasonable ease in structured situations and short conversations involving ac	1	0	0	0
Students will be able to write a short and simple letter apologizing and giving reasons for not attending a party in r	1	0	0	0
Students will be able to understand short and simple invitation letters, cards and e-mails.	1	0	1	0
Students will be able to understand the specific information in short conversations on everyday topics, such as acc	1	0	0	0

Sayısal (MAT)				
Matematik	S	D	Y	B%
İki doğal sayının en büyük ortak bölenini (EBOB) ve en küçük ortak katını (EKOK) hesaplar, ilgili problemleri çözer.	4	0	2	0
Verilen pozitif tam sayıların pozitif tam sayı çarpanlarını bulur, pozitif tam sayıların pozitif tam sayı çarpanlarını üsli	5	0	4	0
Verilen iki doğal sayının aralarında asal olup olmadığını belirler.	1	1	0	100
Üslü ifadelerle ilgili temel kuralları anlar, birbirine denk ifadeler oluşturur.	6	0	1	0
Verilen bir sayıyı 10'un farklı tam sayı kuvvetlerini kullanarak ifade eder.	2	0	0	0
Sayıların ondalık gösterimlerini 10'un tam sayı kuvvetlerini kullanarak çözümler.	2	0	0	0

Sayısal (FEN)				
Fen	S	D	Y	B%
Mevsimlerin oluşumuna yönelik tahminlerde bulunur.	14	2	3	14
İklim ve hava olayları arasındaki farkı açıklar.	5	1	1	20
İklim biliminin (klimatoloji) bir bilim dalı olduğunu ve bu alanda çalışan uzmanlara iklim bilimci (klimatolog) adı veri	1	0	0	0

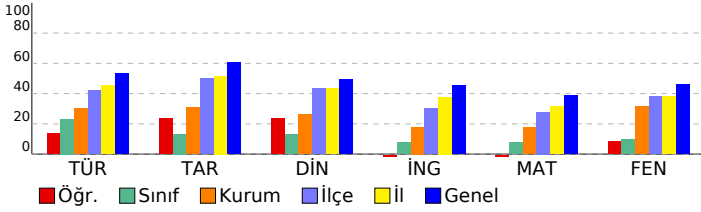

SONUÇ BELGESİ										8. SINIF 1. UYGULAMA															
SAMSUN / ALAÇAM / OSMAN TURAL İMAM HATİP ORTAOKULU										DERSLERE GÖRE ANALİZ															
Öğrenci					Numara		Sınıf																		
GÜLER BORA					61		8-A																		
Puan Türü		Puan		Genel Ortalama		Dereceler																			
						Snf		Kurum		İlçe		İl		Genel											
LGS		▼ 207,918		337,370		10		28		188		422		7386											
Katılımlar:						12		31		210		463		7932											
Ders		Soru	Doğru	Yanlış	Net	Başarı %	Sınıf Ort.	Kurum Ort.	Genel Ort.																
Türkçe		20	2	10	-1,33	-7	▼ 4,64	▼ 6,03	▼ 10,61																
Tarih		10	4	4	2,67	27	▲ 1,33	▼ 3,09	▼ 6,08																
Din K.ve A.B.		10	2	6	0,00	0	▼ 1,28	▼ 2,63	▼ 4,92																
İngilizce		10	2	6	0,00	0	▼ 0,75	▼ 1,79	▼ 4,53																
Matematik		20	4	10	0,67	3	▼ 1,56	▼ 3,55	▼ 7,74																
Fen		20	6	11	2,33	12	▲ 1,94	▼ 6,24	▼ 9,25																
Toplam:		90	20	47	4,33	5	▼ 11,50	▼ 23,32	▼ 43,13																
Soru No		12345678901234567890																							
Sözel (TÜR)		Ab ac dd a C bb d d																							
Cevap Anh.		A AACCDACBADBCCDCBBAB																							
Sözel (TAR)		DA Ca Abcc																							
Cevap Anh.		A DADCBADBA																							
Sözel (DİN)		cCbbc ada																							
Cevap Anh.		A BCCDCBBABC																							
Sözel (İNG)		D abCad dc																							
Cevap Anh.		A DBDACBABC																							
Sayısal (MAT)		BCad aAcBdca bb d																							
Cevap Anh.		A BCDBBACAACDDBCABACCD																							
Sayısal (FEN)		cbaDDcaDbBa cBd dBd																							
Cevap Anh.		A BCDDDACDABCBBABABABA																							

Sözel (TÜR)				
Türkçe	S	D	Y	B%
Bağlamdan yararlanarak bilmediği kelime ve kelime gruplarının anlamını tahmin eder.	3	1	1	33
Okudukları ile ilgili çıkarımlarda bulunur.	3	0	2	0
Metnin ana fikrini/ana duygusunu belirler.	2	0	2	0
Yazarında anlatım biçimlerini kullanır.	1	0	0	0
Metindeki yardımcı fikirleri belirler.	1	0	0	0
Okuduğu metinlerdeki hikâye unsurlarını belirler.	1	0	1	0
Metinle ilgili soruları cevaplar.	2	1	0	50
Filiillerin cümledeki işlevlerini kavrar.	3	0	1	0
Grafik, tablo ve çizelgeyle sunulan bilgileri yorumlar.	1	0	1	0
Görsellerle ilgili soruları cevaplar.	1	0	1	0
Yazdıklarını düzenler.	2	0	1	0

Sözel (TAR)				
Tarih	S	D	Y	B%
Avrupa'daki gelişmelerin yansımaları bağlamında Osmanlı Devleti'nin yirminci yüzyılın başlarındaki siyasi ve sosyal	4	2	1	50
Gençlik döneminde Mustafa Kemal'in fikir hayatını etkileyen önemli kişileri ve olayları kavrar.	2	1	1	50
Mustafa Kemal'in askerlik hayatı ile ilgili olayları ve olguları onun kişilik özellikleri ile ilişkilendirir.	2	0	1	0
Mustafa Kemal'in çocukluk ve öğrenim hayatından hareketle onun kişilik özelliklerinin oluşumu hakkında çıkarımlar	2	1	1	50

Sözel (DİN)				
Din K.ve A.B.	S	D	Y	B%
Kader ve kaza inancını ayet ve hadislerle açıklar.	7	1	5	14
İnsanın ilmi, iradesi, sorumluluğu ile kader arasında ilişki kurar.	3	1	1	33

Sözel (İNG)				
İngilizce	S	D	Y	B%
Students will be able to structure a talk to make simple inquiries, give explanations and reasons.	2	1	1	50
Students will be able to understand short and simple texts about friendship.	4	1	2	25
Students will be able to interact with reasonable ease in structured situations and short conversations involving ac	1	0	1	0
Students will be able to write a short and simple letter apologizing and giving reasons for not attending a party in r	1	0	0	0
Students will be able to understand short and simple invitation letters, cards and e-mails.	1	0	1	0
Students will be able to understand the specific information in short conversations on everyday topics, such as acc	1	0	1	0

Sayısal (MAT)				
Matematik	S	D	Y	B%
İki doğal sayının en büyük ortak bölenini (EBOB) ve en küçük ortak katını (EKOK) hesaplar, ilgili problemleri çözer.	4	3	1	75
Verilen pozitif tam sayıların pozitif tam sayı çarpanlarını bulur, pozitif tam sayıların pozitif tam sayı çarpanlarını üsli	5	1	3	20
Verilen iki doğal sayının aralarında asal olup olmadığını belirler.	1	0	1	0
Üslü ifadelerle ilgili temel kuralları anlar, birbirine denk ifadeler oluşturur.	6	0	3	0
Verilen bir sayıyı 10'un farklı tam sayı kuvvetlerini kullanarak ifade eder.	2	0	1	0
Sayıların ondalık gösterimlerini 10'un tam sayı kuvvetlerini kullanarak çözümler.	2	0	1	0

Sayısal (FEN)				
Fen	S	D	Y	B%
Mevsimlerin oluşumuna yönelik tahminlerde bulunur.	14	5	8	36
İklim ve hava olayları arasındaki farkı açıklar.	5	1	3	20
İklim biliminin (klimatoloji) bir bilim dalı olduğunu ve bu alanda çalışan uzmanlara iklim bilimci (klimatolog) adı veri	1	0	0	0

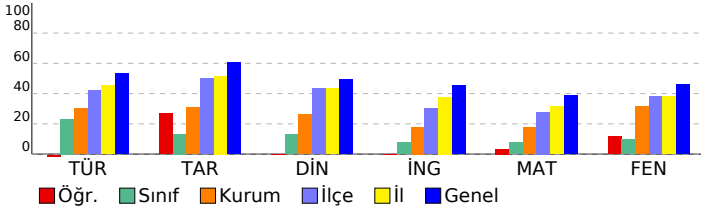

SONUÇ BELGESİ										8. SINIF 1. UYGULAMA															
SAMSUN / ALAÇAM / OSMAN TURAL İMAM HATİP ORTAOKULU										DERSLERE GÖRE ANALİZ															
Öğrenci					Numara		Sınıf																		
KERİM KODAL					87		8-A																		
Puan Türü		Puan		Genel Ortalama		Dereceler																			
						Snf		Kurum		İlçe		İl		Genel											
LGS		▼ 190,473		337,370		11		29		205		453		7694											
Katılımlar:						12		31		210		463		7932											
Ders		Soru	Doğru	Yanlış	Net	Başarı %	Sınıf Ort.	Kurum Ort.	Genel Ort.																
Türkçe		20	6	14	1,33	7	▼ 4,64	▼ 6,03	▼ 10,61																
Tarih		10	1	9	-2,00	-20	▼ 1,33	▼ 3,09	▼ 6,08																
Din K.ve A.B.		10	2	8	-0,67	-7	▼ 1,28	▼ 2,63	▼ 4,92																
İngilizce		10	1	9	-2,00	-20	▼ 0,75	▼ 1,79	▼ 4,53																
Matematik		20	5	15	0,00	0	▼ 1,56	▼ 3,55	▼ 7,74																
Fen		20	4	15	-1,00	-5	▼ 1,94	▼ 6,24	▼ 9,25																
Toplam:		90	19	70	-4,33	-5	▼ 11,50	▼ 23,32	▼ 43,13																
Soru No		12345678901234567890																							
Sözel (TÜR)		AdbCddadAcabdcabBcAB																							
Cevap Anh.		A																							
Sözel (TAR)		Ddadabcbad																							
Cevap Anh.		A																							
Sözel (DİN)		BabcdadbBa																							
Cevap Anh.		A																							
Sözel (İNG)		Dcbdbcbcbba																							
Cevap Anh.		A																							
Sayısal (MAT)		caDcBabedcbcbCbcCbCdc																							
Cevap Anh.		A																							
Sayısal (FEN)		cCcbcbCbccacABbca cc																							
Cevap Anh.		A																							

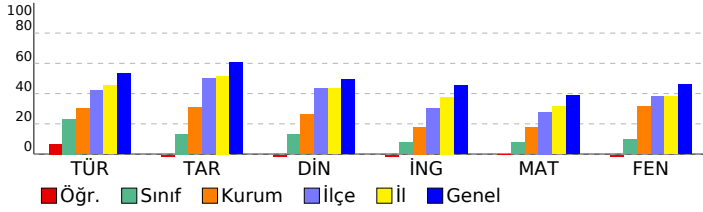

Sözel (TÜR)	S	D	Y	B%
Türkçe				
Bağlamdan yararlanarak bilmediği kelime ve kelime gruplarının anlamını tahmin eder.	3	1	2	33
Okudukları ile ilgili çıkarımlarda bulunur.	3	1	2	33
Metnin ana fikrini/ana duygusunu belirler.	2	0	2	0
Yazarında anlatım biçimlerini kullanır.	1	1	0	100
Metindeki yardımcı fikirleri belirler.	1	0	1	0
Okuduğu metinlerdeki hikâye unsurlarını belirler.	1	0	1	0
Metinle ilgili soruları cevaplar.	2	0	2	0
Filiisilerin cümledeki işlevlerini kavrar.	3	1	2	33
Grafik, tablo ve çizelgeyle sunulan bilgileri yorumlar.	1	0	1	0
Görsellerle ilgili soruları cevaplar.	1	0	1	0
Yazdıklarını düzenler.	2	2	0	100
Sözel (TAR)	S	D	Y	B%
Tarih				
Avrupa'daki gelişmelerin yansımaları bağlamında Osmanlı Devleti'nin yirminci yüzyılın başlarındaki siyasi ve sosyal	4	1	3	25
Gençlik döneminde Mustafa Kemal'in fikir hayatını etkileyen önemli kişileri ve olayları kavrar.	2	0	2	0
Mustafa Kemal'in askerlik hayatı ile ilgili olayları ve olguları onun kişilik özellikleri ile ilişkilendirir.	2	0	2	0
Mustafa Kemal'in çocukluk ve öğrenim hayatından hareketle onun kişilik özelliklerinin oluşumu hakkında çıkarımlar	2	0	2	0
Sözel (DİN)	S	D	Y	B%
Din K.ve A.B.				
Kader ve kaza inancını ayet ve hadislerle açıklar.	7	2	5	29
İnsanın ilmi, iradesi, sorumluluğu ile kader arasında ilişki kurar.	3	0	3	0
Sözel (İNG)	S	D	Y	B%
İngilizce				
Students will be able to structure a talk to make simple inquiries, give explanations and reasons.	2	1	1	50
Students will be able to understand short and simple texts about friendship.	4	0	4	0
Students will be able to interact with reasonable ease in structured situations and short conversations involving ac	1	0	1	0
Students will be able to write a short and simple letter apologizing and giving reasons for not attending a party in r	1	0	1	0
Students will be able to understand short and simple invitation letters, cards and e-mails.	1	0	1	0
Students will be able to understand the specific information in short conversations on everyday topics, such as acc	1	0	1	0
Sayısal (MAT)	S	D	Y	B%
Matematik				
İki doğal sayının en büyük ortak bölenini (EBOB) ve en küçük ortak katını (EKOK) hesaplar, ilgili problemleri çözer.	4	0	4	0
Verilen pozitif tam sayıların pozitif tam sayı çarpanlarını bulur, pozitif tam sayıların pozitif tam sayı çarpanlarını üsli	5	2	3	40
Verilen iki doğal sayının aralarında asal olup olmadığını belirler.	1	0	1	0
Üslü ifadelerle ilgili temel kuralları anlar, birbirine denk ifadeler oluşturur.	6	2	4	33
Verilen bir sayıyı 10'un farklı tam sayı kuvvetlerini kullanarak ifade eder.	2	0	2	0
Sayıların ondalık gösterimlerini 10'un tam sayı kuvvetlerini kullanarak çözümler.	2	1	1	50
Sayısal (FEN)	S	D	Y	B%
Fen				
Mevsimlerin oluşumuna yönelik tahminlerde bulunur.	14	2	11	14
İklim ve hava olayları arasındaki farkı açıklar.	5	2	3	40
İklim biliminin (klimatoloji) bir bilim dalı olduğunu ve bu alanda çalışan uzmanlara iklim bilimci (klimatolog) adı veri	1	0	1	0

SONUÇ BELGESİ										8. SINIF 1. UYGULAMA									
SAMSUN / ALAÇAM / OSMAN TURAL İMAM HATİP ORTAOKULU										DERSLERE GÖRE ANALİZ									
Öğrenci					Numara		Sınıf												
M U T FA YAMAN					8		8-A												
Puan Türü	Puan	Genel Ortalama	Dereceler					Genel Ort.											
			Snf	Kurum	İlçe	İl	Genel												
LGS	▼ 222,637	337,370	6	21	170	388	7098												
Katılımlar:			12	31	210	463	7932												
Ders	Soru	Doğru	Yanlış	Net	Başarı %	Sınıf Ort.	Kurum Ort.	Genel Ort.											
Türkçe	20	6	14	1,33	7	▼ 4,64	▼ 6,03	▼ 10,61											
Tarih	10	3	7	0,67	7	▼ 1,33	▼ 3,09	▼ 6,08											
Din K.ve A.B.	10	2	8	-0,67	-7	▼ 1,28	▼ 2,63	▼ 4,92											
İngilizce	10	4	6	2,00	20	▲ 0,75	▲ 1,79	▼ 4,53											
Matematik	20	7	13	2,67	13	▲ 1,56	▼ 3,55	▼ 7,74											
Fen	20	6	14	1,33	7	▼ 1,94	▼ 6,24	▼ 9,25											
Toplam:		90	28	62	7,33	8	▼ 11,50	▼ 23,32	▼ 43,13										
Soru No	12345678901234567890																		
Sözel (TÜR)	dcBabCDcbCdBabcbabc																		
Cevap Anh.	B	BABBDCDCBDBADCACAA																	
Sözel (TAR)	AabbaaCcdD																		
Cevap Anh.	B	ABDACBCDAD																	
Sözel (DİN)	aBcdcbabCa																		
Cevap Anh.	B	CBABBDCCCB																	
Sözel (İNG)	DCcdcdcdD																		
Cevap Anh.	B	DCBABCADBD																	
Sayısal (MAT)	bCbbedCBacdcbaBcDCB																		
Cevap Anh.	B	DCCABACBDDDDCAACBBDCB																	
Sayısal (FEN)	dcbABCdcBaBcDCbabcdc																		
Cevap Anh.	B	ABABBBCBABCBADCDDB																	

Sözel (TÜR)	S	D	Y	B%
Türkçe				
Bağlamdan yararlanarak bilmediği kelime ve kelime gruplarının anlamını tahmin eder.	3	0	3	0
Okudukları ile ilgili çıkarımlarda bulunur.	3	0	3	0
Metnin ana fikrini/ana duygusunu belirler.	2	1	1	50
Yazarın anlatım biçimlerini kullanır.	1	0	1	0
Metindeki yardımcı fikirleri belirler.	1	1	0	100
Okuduğu metinlerdeki hikâye unsurlarını belirler.	1	0	1	0
Metinle ilgili soruları cevaplar.	2	1	1	50
Filiimsilerin cümledeki işlevlerini kavrar.	3	2	1	67
Grafik, tablo ve çizelgeyle sunulan bilgileri yorumlar.	1	0	1	0
Görsellerle ilgili soruları cevaplar.	1	1	0	100
Yazdıklarını düzenler.	2	0	2	0

Sözel (TAR)	S	D	Y	B%
Tarih				
Avrupa'daki gelişmelerin yansımaları bağlamında Osmanlı Devleti'nin yirminci yüzyılın başlarındaki siyasi ve sosyal	4	1	3	25
Gençlik döneminde Mustafa Kemal'in fikir hayatını etkileyen önemli kişileri ve olayları kavrar.	2	1	1	50
Mustafa Kemal'in askerlik hayatı ile ilgili olayları ve olguları onun kişilik özellikleri ile ilişkilendirir.	2	0	2	0
Mustafa Kemal'in çocukluk ve öğrenim hayatından hareketle onun kişilik özelliklerinin oluşumu hakkında çıkarımlar	2	1	1	50

Sözel (DİN)	S	D	Y	B%
Din K.ve A.B.				
Kader ve kaza inancını ayet ve hadislerle açıklar.	7	2	5	29
İnsanın ilmi, iradesi, sorumluluğu ile kader arasında ilişki kurar.	3	0	3	0

Sözel (İNG)	S	D	Y	B%
İngilizce				
Students will be able to structure a talk to make simple inquiries, give explanations and reasons.	2	1	1	50
Students will be able to understand short and simple texts about friendship.	4	0	4	0
Students will be able to interact with reasonable ease in structured situations and short conversations involving ac	1	1	0	100
Students will be able to write a short and simple letter apologizing and giving reasons for not attending a party in r	1	0	1	0
Students will be able to understand short and simple invitation letters, cards and e-mails.	1	1	0	100
Students will be able to understand the specific information in short conversations on everyday topics, such as acc	1	1	0	100

Sayısal (MAT)	S	D	Y	B%
Matematik				
İki doğal sayının en büyük ortak bölenini (EBOB) ve en küçük ortak katını (EKOK) hesaplar, ilgili problemleri çözer.	4	1	3	25
Verilen pozitif tam sayıların pozitif tam sayı çarpanlarını bulur, pozitif tam sayıların pozitif tam sayı çarpanlarını üsli	5	3	2	60
Verilen iki doğal sayının aralarında asal olup olmadığını belirler.	1	0	1	0
Üslü ifadelerle ilgili temel kuralları anlar, birbirine denk ifadeler oluşturur.	6	3	3	50
Verilen bir sayıyı 10'un farklı tam sayı kuvvetlerini kullanarak ifade eder.	2	0	2	0
Sayıların ondalık gösterimlerini 10'un tam sayı kuvvetlerini kullanarak çözümler.	2	0	2	0

Sayısal (FEN)	S	D	Y	B%
Fen				
Mevsimlerin oluşumuna yönelik tahminlerde bulunur.	14	5	9	36
İklim ve hava olayları arasındaki farkı açıklar.	5	0	5	0
İklim biliminin (klimatoloji) bir bilim dalı olduğunu ve bu alanda çalışan uzmanlara iklim bilimci (klimatolog) adı verildiğini	1	1	0	100

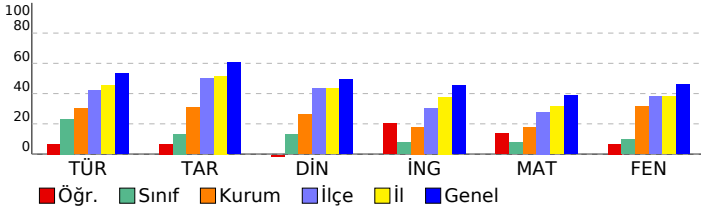

SONUÇ BELGESİ										8. SINIF 1. UYGULAMA															
SAMSUN / ALAÇAM / OSMAN TURAL İMAM HATİP ORTAOKULU										DERSLERE GÖRE ANALİZ															
Öğrenci					Numara		Sınıf																		
MUSTAFA KESKİN					242		8-A																		
Puan Türü		Puan		Genel Ortalama		Dereceler																			
						Snf		Kurum		İlçe		İl		Genel											
LGS		▲ 373,241		337,370		1		2		45		125		2961											
Katılımlar:						12		31		210		463		7932											
Ders		Soru	Doğru	Yanlış	Net	Başarı %	Sınıf Ort.	Kurum Ort.	Genel Ort.																
Türkçe		20	16	4	14,67	73	▲ 4,64	▲ 6,03	▲ 10,61																
Tarih		10	8	2	7,33	73	▲ 1,33	▲ 3,09	▲ 6,08																
Din K.ve A.B.		10	4	2	3,33	33	▲ 1,28	▲ 2,63	▼ 4,92																
Matematik		20	11	0	11,00	55	▲ 1,56	▲ 3,55	▲ 7,74																
Fen		20	14	6	12,00	60	▲ 1,94	▲ 6,24	▲ 9,25																
Toplam:		90	53	14	48,33	54	▲ 11,50	▲ 23,32	▲ 43,13																
Soru No		12345678901234567890																							
Sözel (TÜR)		BABdDaDCCBaABCADdCAA																							
Cevap Anh.		B																							
Sözel (TAR)		ABaACBCbAD																							
Cevap Anh.		B																							
Sözel (DİN)		bBAaBC																							
Cevap Anh.		B																							
Sayısal (MAT)		D CAB CA CB DCB																							
Cevap Anh.		B																							
Sayısal (FEN)		ABcBBCbDbABADCADbaCc																							
Cevap Anh.		B																							

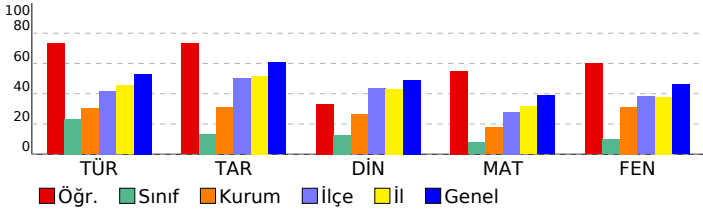

Sözel (TÜR)													
Türkçe													
S D Y B%													
Bağlamdan yararlanarak bilmediği kelime ve kelime gruplarının anlamını tahmin eder.										3	3	0	100
Okudukları ile ilgili çıkarımlarda bulunur.										3	2	1	67
Metnin ana fikrini/ana duygusunu belirler.										2	2	0	100
Yazarın anlatım biçimlerini kullanır.										1	1	0	100
Metindeki yardımcı fikirleri belirler.										1	0	1	0
Okuduğu metinlerdeki hikâye unsurlarını belirler.										1	1	0	100
Metinle ilgili soruları cevaplar.										2	2	0	100
Filiillerin cümledeki işlevlerini kavrar.										3	1	2	33
Grafik, tablo ve çizelgeyle sunulan bilgileri yorumlar.										1	1	0	100
Görsellerle ilgili soruları cevaplar.										1	1	0	100
Yazdıklarını düzenler.										2	2	0	100
Sözel (TAR)													
Tarih													
S D Y B%													
Avrupa'daki gelişmelerin yansımaları bağlamında Osmanlı Devleti'nin yirminci yüzyılın başlarındaki siyasi ve sosyal										4	3	1	75
Gençlik döneminde Mustafa Kemal'in fikir hayatını etkileyen önemli kişileri ve olayları kavrar.										2	2	0	100
Mustafa Kemal'in askerlik hayatı ile ilgili olayları ve olguları onun kişilik özellikleri ile ilişkilendirir.										2	1	1	50
Mustafa Kemal'in çocukluk ve öğrenim hayatından hareketle onun kişilik özelliklerinin oluşumu hakkında çıkarımlar										2	2	0	100
Sözel (DİN)													
Din K.ve A.B.													
S D Y B%													
Kader ve kaza inancını ayet ve hadislerle açıklar.										7	2	1	29
İnsanın ilmi, iradesi, sorumluluğu ile kader arasında ilişki kurar.										3	2	1	67
Sözel (İNG)													
İngilizce													
S D Y B%													
Students will be able to structure a talk to make simple inquiries, give explanations and reasons.										2	0	0	0
Students will be able to understand short and simple texts about friendship.										4	0	0	0
Students will be able to interact with reasonable ease in structured situations and short conversations involving ac										1	0	0	0
Students will be able to write a short and simple letter apologizing and giving reasons for not attending a party in r										1	0	0	0
Students will be able to understand short and simple invitation letters, cards and e-mails.										1	0	0	0
Students will be able to understand the specific information in short conversations on everyday topics, such as acc										1	0	0	0
Sayısal (MAT)													
Matematik													
S D Y B%													
İki doğal sayının en büyük ortak bölenini (EBOB) ve en küçük ortak katını (EKOK) hesaplar, ilgili problemleri çözer.										4	2	0	50
Verilen pozitif tam sayıların pozitif tam sayı çarpanlarını bulur, pozitif tam sayıların pozitif tam sayı çarpanlarını üslü										5	4	0	80
Verilen iki doğal sayının aralarında asal olup olmadığını belirler.										1	1	0	100
Üslü ifadelerle ilgili temel kuralları anlar, birbirine denk ifadeler oluşturur.										6	1	0	17
Verilen bir sayıyı 10'un farklı tam sayı kuvvetlerini kullanarak ifade eder.										2	1	0	50
Sayıların ondalık gösterimlerini 10'un tam sayı kuvvetlerini kullanarak çözümler.										2	2	0	100
Sayısal (FEN)													
Fen													
S D Y B%													
Mevsimlerin oluşumuna yönelik tahminlerde bulunur.										14	8	6	57
İklim ve hava olayları arasındaki farkı açıklar.										5	5	0	100
İklim biliminin (klimatoloji) bir bilim dalı olduğunu ve bu alanda çalışan uzmanlara iklim bilimci (klimatolog) adı veri										1	1	0	100

SONUÇ BELGESİ										8. SINIF 1. UYGULAMA										
SAMSUN / ALAÇAM / OSMAN TURAL İMAM HATİP ORTAOKULU										DERSLERE GÖRE ANALİZ										
Öğrenci					Numara		Sınıf													
RUKİYE KARATAŞ					98		8-A													
Puan Türü	Puan	Genel Ortalama	Dereceler																	
			Snf	Kurum	İlçe	İl	Genel													
LGS	▼ 324,161	337,370	2	9	80	196	4332													
Katılımlar:			12	31	210	463	7932													
Ders	Soru	Doğru	Yanlış	Net	Başarı %	Sınıf Ort.	Kurum Ort.	Genel Ort.												
Türkçe	20	15	4	13,67	68	▲ 4,64	▲ 6,03	▲ 10,61												
Tarih	10	4	4	2,67	27	▲ 1,33	▼ 3,09	▼ 6,08												
Din K.ve A.B.	10	7	2	6,33	63	▲ 1,28	▲ 2,63	▲ 4,92												
İngilizce	10	6	2	5,33	53	▲ 0,75	▲ 1,79	▲ 4,53												
Matematik	20	4	5	2,33	12	▲ 1,56	▼ 3,55	▼ 7,74												
Fen	20	11	5	9,33	47	▲ 1,94	▲ 6,24	▲ 9,25												
Toplam:		90	47	22	39,67	44	▲ 11,50	▲ 23,32	▼ 43,13											
Soru No	12345678901234567890																			
Sözel (TÜR)	BcBd cCCBDABCADCaAA																			
Cevap Anh.	B	BABBDCCBDBABCADCCAA																		
Sözel (TAR)	ABcddBCb																			
Cevap Anh.	B	ABDACBCDAD																		
Sözel (DİN)	CBA BcCCc																			
Cevap Anh.	B	CBABBCCCB																		
Sözel (İNG)	aCBA CA b D																			
Cevap Anh.	B	DCBABCADBD																		
Sayısal (MAT)	b C a C D bc c B																			
Cevap Anh.	B	DCCABACBDDDDCAACBBDCB																		
Sayısal (FEN)	ABaCBAaAaBAbCAD Ca																			
Cevap Anh.	B	ABABBCCBABCADCAADDDCB																		

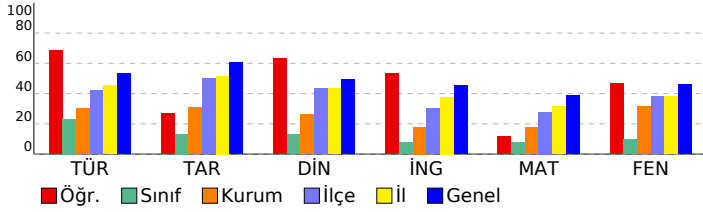

Sözel (TÜR)	S	D	Y	B%
Türkçe				
Bağlamdan yararlanarak bilmediği kelime ve kelime gruplarının anlamını tahmin eder.	3	2	1	67
Okudukları ile ilgili çıkarımlarda bulunur.	3	3	0	100
Metnin ana fikrini/ana duygusunu belirler.	2	2	0	100
Yazarlarında anlatım biçimlerini kullanır.	1	1	0	100
Metindeki yardımcı fikirleri belirler.	1	1	0	100
Okuduğu metinlerdeki hikâye unsurlarını belirler.	1	1	0	100
Metinle ilgili soruları cevaplar.	2	2	0	100
Filiisilerin cümledeki işlevlerini kavrar.	3	0	2	0
Grafik, tablo ve çizelgeyle sunulan bilgileri yorumlar.	1	1	0	100
Görsellerle ilgili soruları cevaplar.	1	1	0	100
Yazdıklarını düzenler.	2	1	1	50
Sözel (TAR)	S	D	Y	B%
Tarih				
Avrupa'daki gelişmelerin yansımaları bağlamında Osmanlı Devleti'nin yirminci yüzyılın başlarındaki siyasi ve sosyal	4	0	3	0
Gençlik döneminde Mustafa Kemal'in fikir hayatını etkileyen önemli kişileri ve olayları kavrar.	2	1	0	50
Mustafa Kemal'in askerlik hayatı ile ilgili olayları ve olguları onun kişilik özellikleri ile ilişkilendirir.	2	1	1	50
Mustafa Kemal'in çocukluk ve öğrenim hayatından hareketle onun kişilik özelliklerinin oluşumu hakkında çıkarımlar	2	2	0	100
Sözel (DİN)	S	D	Y	B%
Din K.ve A.B.				
Kader ve kaza inancını ayet ve hadislerle açıklar.	7	5	2	71
İnsanın ilmi, iradesi, sorumluluğu ile kader arasında ilişki kurar.	3	2	0	67
Sözel (İNG)	S	D	Y	B%
İngilizce				
Students will be able to structure a talk to make simple inquiries, give explanations and reasons.	2	2	0	100
Students will be able to understand short and simple texts about friendship.	4	2	0	50
Students will be able to interact with reasonable ease in structured situations and short conversations involving ac	1	0	1	0
Students will be able to write a short and simple letter apologizing and giving reasons for not attending a party in r	1	1	0	100
Students will be able to understand short and simple invitation letters, cards and e-mails.	1	1	0	100
Students will be able to understand the specific information in short conversations on everyday topics, such as acc	1	0	1	0
Sayısal (MAT)	S	D	Y	B%
Matematik				
İki doğal sayının en büyük ortak bölenini (EBOB) ve en küçük ortak katını (EKOK) hesaplar, ilgili problemleri çözer.	4	1	2	25
Verilen pozitif tam sayıların pozitif tam sayı çarpanlarını bulur, pozitif tam sayıların pozitif tam sayı çarpanlarını üsli	5	0	1	0
Verilen iki doğal sayının aralarında asal olup olmadığını belirler.	1	0	0	0
Üslü ifadelerle ilgili temel kuralları anlar, birbirine denk ifadeler oluşturur.	6	2	1	33
Verilen bir sayıyı 10'un farklı tam sayı kuvvetlerini kullanarak ifade eder.	2	0	1	0
Sayıların ondalık gösterimlerini 10'un tam sayı kuvvetlerini kullanarak çözümler.	2	1	0	50
Sayısal (FEN)	S	D	Y	B%
Fen				
Mevsimlerin oluşumuna yönelik tahminlerde bulunur.	14	7	4	50
İklim ve hava olayları arasındaki farkı açıklar.	5	4	0	80
İklim biliminin (klimatoloji) bir bilim dalı olduğunu ve bu alanda çalışan uzmanlara iklim bilimci (klimatolog) adı veri	1	0	1	0

SONUÇ BELGESİ										8. SINIF 1. UYGULAMA															
SAMSUN / ALAÇAM / OSMAN TURAL İMAM HATİP ORTAOKULU										DERSLERE GÖRE ANALİZ															
Öğrenci					Numara		Sınıf																		
SALİH MERT SAVLIK					0		8-A																		
Puan Türü		Puan		Genel Ortalama		Dereceler																			
						Snf		Kurum		İlçe		İl		Genel											
LGS		▼ 178,986		337,370		12		30		209		461		7825											
Katılımlar:						12		31		210		463		7932											
Ders		Soru	Doğru	Yanlış	Net	Başarı %	Sınıf Ort.	Kurum Ort.	Genel Ort.																
Türkçe		20	4	10	0,67	3	▼ 4,64	▼ 6,03	▼ 10,61																
Tarih		10	4	6	2,00	20	▲ 1,33	▼ 3,09	▼ 6,08																
Din K.ve A.B.		10	1	9	-2,00	-20	▼ 1,28	▼ 2,63	▼ 4,92																
Matematik		20	3	12	-1,00	-5	▼ 1,56	▼ 3,55	▼ 7,74																
Fen		20	2	18	-4,00	-20	▼ 1,94	▼ 6,24	▼ 9,25																
Toplam:		90	14	55	-4,33	-5	▼ 11,50	▼ 23,32	▼ 43,13																
Soru No		12345678901234567890																							
Sözel (TÜR)		adada b cbABCb aC																							
Cevap Anh.		B BABBDCDCB DABCADCCAA																							
Sözel (TAR)		baDACAcbcb																							
Cevap Anh.		B ABDACBCDAD																							
Sözel (DİN)		acbcbcbadB																							
Cevap Anh.		B CBABBDCDCB																							
Sayısal (MAT)		bbcbdbCccDcdAd																							
Cevap Anh.		B DCCABACBDDCAACBDDCB																							
Sayısal (FEN)		bdddcdcaaaBcaaccbbbB																							
Cevap Anh.		B ABABCBACBADCADDDCB																							

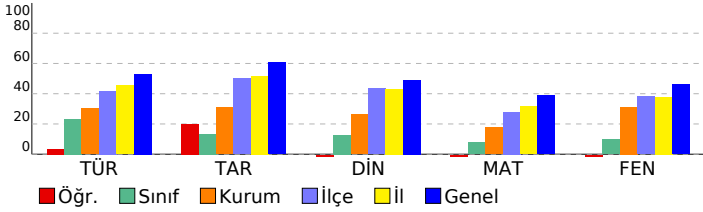

Sözel (TÜR)									
Türkçe	S	D	Y	B%					
Bağlamdan yararlanarak bilmediği kelime ve kelime gruplarının anlamını tahmin eder.	3	1	0	33					
Okudukları ile ilgili çıkarımlarda bulunur.	3	0	2	0					
Metnin ana fikrini/ana duygusunu belirler.	2	2	0	100					
Yazarın anlatım biçimlerini kullanır.	1	1	0	100					
Metindeki yardımcı fikirleri belirler.	1	0	1	0					
Okuduğu metinlerdeki hikâye unsurlarını belirler.	1	0	1	0					
Metinle ilgili soruları cevaplar.	2	0	1	0					
Filiisilerin cümledeki işlevlerini kavrar.	3	0	1	0					
Grafik, tablo ve çizelgeyle sunulan bilgileri yorumlar.	1	0	1	0					
Görsellerle ilgili soruları cevaplar.	1	0	1	0					
Yazdıklarını düzenler.	2	0	2	0					
Sözel (TAR)									
Tarih	S	D	Y	B%					
Avrupa'daki gelişmelerin yansımaları bağlamında Osmanlı Devleti'nin yirminci yüzyılın başlarındaki siyasi ve sosyal	4	3	1	75					
Gençlik döneminde Mustafa Kemal'in fikir hayatını etkileyen önemli kişileri ve olayları kavrar.	2	0	2	0					
Mustafa Kemal'in askerlik hayatı ile ilgili olayları ve olguları onun kişilik özellikleri ile ilişkilendirir.	2	0	2	0					
Mustafa Kemal'in çocukluk ve öğrenim hayatından hareketle onun kişilik özelliklerinin oluşumu hakkında çıkarımlar	2	1	1	50					
Sözel (DİN)									
Din K.ve A.B.	S	D	Y	B%					
Kader ve kaza inancını ayet ve hadislerle açıklar.	7	1	6	14					
İnsanın ilmi, iradesi, sorumluluğu ile kader arasında ilişki kurar.	3	0	3	0					
Sözel (İNG)									
İngilizce	S	D	Y	B%					
Students will be able to structure a talk to make simple inquiries, give explanations and reasons.	2	0	0	0					
Students will be able to understand short and simple texts about friendship.	4	0	0	0					
Students will be able to interact with reasonable ease in structured situations and short conversations involving ac	1	0	0	0					
Students will be able to write a short and simple letter apologizing and giving reasons for not attending a party in r	1	0	0	0					
Students will be able to understand short and simple invitation letters, cards and e-mails.	1	0	0	0					
Students will be able to understand the specific information in short conversations on everyday topics, such as acc	1	0	0	0					
Sayısal (MAT)									
Matematik	S	D	Y	B%					
İki doğal sayının en büyük ortak bölenini (EBOB) ve en küçük ortak katını (EKOK) hesaplar, ilgili problemleri çözer.	4	1	2	25					
Verilen pozitif tam sayıların pozitif tam sayı çarpanlarını bulur, pozitif tam sayıların pozitif tam sayı çarpanlarını üslü	5	0	1	0					
Verilen iki doğal sayının aralarında asal olup olmadığını belirler.	1	0	1	0					
Üslü ifadelerle ilgili temel kuralları anlar, birbirine denk ifadeler oluşturur.	6	2	4	33					
Verilen bir sayıyı 10'un farklı tam sayı kuvvetlerini kullanarak ifade eder.	2	0	2	0					
Sayıların ondalık gösterimlerini 10'un tam sayı kuvvetlerini kullanarak çözümler.	2	0	2	0					
Sayısal (FEN)									
Fen	S	D	Y	B%					
Mevsimlerin oluşumuna yönelik tahminlerde bulunur.	14	2	12	14					
İklim ve hava olayları arasındaki farkı açıklar.	5	0	5	0					
İklim biliminin (klimatoloji) bir bilim dalı olduğunu ve bu alanda çalışan uzmanlara iklim bilimci (klimatolog) adı veri	1	0	1	0					

SONUÇ BELGESİ										8. SINIF 1. UYGULAMA									
SAMSUN / ALAÇAM / OSMAN TURAL İMAM HATİP ORTAOKULU										DERSLERE GÖRE ANALİZ									
Öğrenci					Numara		Sınıf												
ŞENGÜ NUR KABA					11400		8-A												
Puan Türü	Puan	Genel Ortalama	Dereceler																
			Snf	Kurum	İlçe	İl	Genel												
LGS	▼ 226,056	337,370	4	19	165	383	7003												
Katılımlar:			12	31	210	463	7932												
Ders	Soru	Doğru	Yanlış	Net	Başarı %	Sınıf Ort.	Kurum Ort.	Genel Ort.											
Türkçe	20	8	8	5,33	27	▲ 4,64	▼ 6,03	▼ 10,61											
Tarih	10	5	3	4,00	40	▲ 1,33	▲ 3,09	▼ 6,08											
Din K.ve A.B.	10	1	3	0,00	0	▼ 1,28	▼ 2,63	▼ 4,92											
Matematik	20	3	17	-2,67	-13	▼ 1,56	▼ 3,55	▼ 7,74											
Fen	20	7	11	3,33	17	▲ 1,94	▼ 6,24	▼ 9,25											
Toplam:		90	24	42	10,00	11	▼ 11,50	▼ 23,32	▼ 43,13										
Soru No	12345678901234567890																		
Sözel (TÜR)	BABc dbdadBCAc CcA																		
Cevap Anh.	B BABBDCCBDABCADCCAA																		
Sözel (TAR)	Aa ACdCaA																		
Cevap Anh.	B ABDACBCDAD																		
Sözel (DİN)	Cdba																		
Cevap Anh.	B CBABBCCDCB																		
Sayısal (MAT)	abbCBbaBcbbaAcbaacba																		
Cevap Anh.	B DCCABACBDDDDCAACBDDCB																		
Sayısal (FEN)	daAaBaaA ddAcCcDaDa																		
Cevap Anh.	B ABABCBABCBADCADDDCB																		

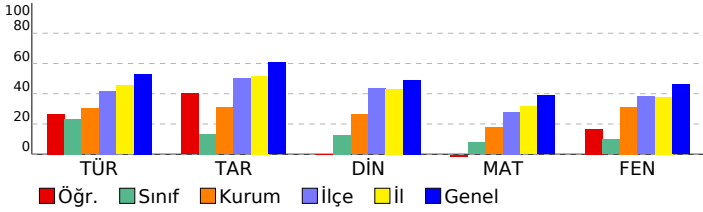

Sözel (TÜR)	S	D	Y	B%
Türkçe				
Bağlamdan yararlanarak bilmediği kelime ve kelime gruplarının anlamını tahmin eder.	3	2	1	67
Okudukları ile ilgili çıkarımlarda bulunur.	3	1	1	33
Metnin ana fikrini/ana duygusunu belirler.	2	2	0	100
Yazarın anlatım biçimlerini kullanır.	1	0	1	0
Metindeki yardımcı fikirleri belirler.	1	0	1	0
Okuduğu metinlerdeki hikâye unsurlarını belirler.	1	0	1	0
Metinle ilgili soruları cevaplar.	2	0	2	0
Filiimsilerin cümledeki işlevlerini kavrar.	3	0	1	0
Grafik, tablo ve çizelgeyle sunulan bilgileri yorumlar.	1	0	0	0
Görsellerle ilgili soruları cevaplar.	1	1	0	100
Yazdıklarını düzenler.	2	2	0	100
Sözel (TAR)				
Tarih				
Avrupa'daki gelişmelerin yansımaları bağlamında Osmanlı Devleti'nin yirminci yüzyılın başlarındaki siyasi ve sosyal	4	2	0	50
Gençlik döneminde Mustafa Kemal'in fikir hayatını etkileyen önemli kişileri ve olayları kavrar.	2	2	0	100
Mustafa Kemal'in askerlik hayatı ile ilgili olayları ve olguları onun kişilik özellikleri ile ilişkilendirir.	2	0	2	0
Mustafa Kemal'in çocukluk ve öğrenim hayatından hareketle onun kişilik özelliklerinin oluşumu hakkında çıkarımlar	2	1	1	50
Sözel (DİN)				
Din K.ve A.B.				
Kader ve kaza inancını ayet ve hadislerle açıklar.	7	1	2	14
İnsanın ilmi, iradesi, sorumluluğu ile kader arasında ilişki kurar.	3	0	1	0
Sözel (İNG)				
İngilizce				
Students will be able to structure a talk to make simple inquiries, give explanations and reasons.	2	0	0	0
Students will be able to understand short and simple texts about friendship.	4	0	0	0
Students will be able to interact with reasonable ease in structured situations and short conversations involving ac	1	0	0	0
Students will be able to write a short and simple letter apologizing and giving reasons for not attending a party in r	1	0	0	0
Students will be able to understand short and simple invitation letters, cards and e-mails.	1	0	0	0
Students will be able to understand the specific information in short conversations on everyday topics, such as acc	1	0	0	0
Sayısal (MAT)				
Matematik				
İki doğal sayının en büyük ortak bölenini (EBOB) ve en küçük ortak katını (EKOK) hesaplar, ilgili problemleri çözer.	4	1	3	25
Verilen pozitif tam sayıların pozitif tam sayı çarpanlarını bulur, pozitif tam sayıların pozitif tam sayı çarpanlarını üslü	5	0	5	0
Verilen iki doğal sayının aralarında asal olup olmadığını belirler.	1	0	1	0
Üslü ifadelerle ilgili temel kuralları anlar, birbirine denk ifadeler oluşturur.	6	1	5	17
Verilen bir sayıyı 10'un farklı tam sayı kuvvetlerini kullanarak ifade eder.	2	1	1	50
Sayıların ondalık gösterimlerini 10'un tam sayı kuvvetlerini kullanarak çözümler.	2	0	2	0
Sayısal (FEN)				
Fen				
Mevsimlerin oluşumuna yönelik tahminlerde bulunur.	14	6	7	43
İklim ve hava olayları arasındaki farkı açıklar.	5	1	4	20
İklim biliminin (klimatoloji) bir bilim dalı olduğunu ve bu alanda çalışan uzmanlara iklim bilimci (klimatolog) adı veri	1	0	0	0

SONUÇ BELGESİ										8. SINIF 1. UYGULAMA									
SAMSUN / ALAÇAM / OSMAN TURAL İMAM HATİP ORTAOKULU										DERSLERE GÖRE ANALİZ									
Öğrenci					Numara		Sınıf												
SUDE KABA					106		8-A												
Puan Türü	Puan	Genel Ortalama	Dereceler																
			Snf	Kurum	İlçe	İl	Genel												
LGS	▼ 231,052	337,370	3	18	162	374	6890												
Katılımlar:			12	31	210	463	7932												
Ders	Soru	Doğru	Yanlış	Net	Başarı %	Sınıf Ort.	Kurum Ort.	Genel Ort.											
Türkçe	20	9	11	5,33	27	▲ 4,64	▼ 6,03	▼ 10,61											
Tarih	10	3	7	0,67	7	▼ 1,33	▼ 3,09	▼ 6,08											
Din K.ve A.B.	10	4	6	2,00	20	▲ 1,28	▼ 2,63	▼ 4,92											
İngilizce	10	3	4	1,67	17	▲ 0,75	▼ 1,79	▼ 4,53											
Matematik	20	5	15	0,00	0	▼ 1,56	▼ 3,55	▼ 7,74											
Fen	20	6	14	1,33	7	▼ 1,94	▼ 6,24	▼ 9,25											
Toplam:		90	30	57	11,00	12	▼ 11,50	▼ 23,32	▼ 43,13										
Soru No	12345678901234567890																		
Sözel (TÜR)	AAabACBcbBdcCDccAc																		
Cevap Anh.	A AACCDACBADBCCDCBBAB																		
Sözel (TAR)	DdcadbAbaA																		
Cevap Anh.	A DADCBADBA																		
Sözel (DİN)	BCbbdBabBa																		
Cevap Anh.	A BCCDCBBABC																		
Sözel (İNG)	DccAadA																		
Cevap Anh.	A DBDACBABC																		
Sayısal (MAT)	adDaBddcdDaccdAaAaab																		
Cevap Anh.	A BCDBBACAACDDBCABACCD																		
Sayısal (FEN)	BbDcaAaDdcacAcddadca																		
Cevap Anh.	A BCDDDACDABCBAACBBABA																		

Sözel (TÜR)	S	D	Y	B%
Türkçe				
Bağlamdan yararlanarak bilmediği kelime ve kelime gruplarının anlamını tahmin eder.	3	2	1	67
Okudukları ile ilgili çıkarımlarda bulunur.	3	1	2	33
Metnin ana fikrini/ana duygusunu belirler.	2	2	0	100
Yazarlarında anlatım biçimlerini kullanır.	1	0	1	0
Metindeki yardımcı fikirleri belirler.	1	0	1	0
Okuduğu metinlerdeki hikâye unsurlarını belirler.	1	1	0	100
Metinle ilgili soruları cevaplar.	2	0	2	0
Filiimsilerin cümledeki işlevlerini kavrar.	3	1	2	33
Grafik, tablo ve çizelgeyle sunulan bilgileri yorumlar.	1	1	0	100
Görsellerle ilgili soruları cevaplar.	1	0	1	0
Yazdıklarını düzenler.	2	1	1	50

Sözel (TAR)	S	D	Y	B%
Tarih				
Avrupa'daki gelişmelerin yansımaları bağlamında Osmanlı Devleti'nin yirminci yüzyılın başlarındaki siyasi ve sosyal	4	2	2	50
Gençlik döneminde Mustafa Kemal'in fikir hayatını etkileyen önemli kişileri ve olayları kavrar.	2	1	1	50
Mustafa Kemal'in askerlik hayatı ile ilgili olayları ve olguları onun kişilik özellikleri ile ilişkilendirir.	2	0	2	0
Mustafa Kemal'in çocukluk ve öğrenim hayatından hareketle onun kişilik özelliklerinin oluşumu hakkında çıkarımlar	2	0	2	0

Sözel (DİN)	S	D	Y	B%
Din K.ve A.B.				
Kader ve kaza inancını ayet ve hadislerle açıklar.	7	3	4	43
İnsanın ilmi, iradesi, sorumluluğu ile kader arasında ilişki kurar.	3	1	2	33

Sözel (İNG)	S	D	Y	B%
İngilizce				
Students will be able to structure a talk to make simple inquiries, give explanations and reasons.	2	2	0	100
Students will be able to understand short and simple texts about friendship.	4	1	3	25
Students will be able to interact with reasonable ease in structured situations and short conversations involving ac	1	0	1	0
Students will be able to write a short and simple letter apologizing and giving reasons for not attending a party in r	1	0	0	0
Students will be able to understand short and simple invitation letters, cards and e-mails.	1	0	0	0
Students will be able to understand the specific information in short conversations on everyday topics, such as acc	1	0	0	0

Sayısal (MAT)	S	D	Y	B%
Matematik				
İki doğal sayının en büyük ortak bölenini (EBOB) ve en küçük ortak katını (EKOK) hesaplar, ilgili problemleri çözer.	4	1	3	25
Verilen pozitif tam sayıların pozitif tam sayı çarpımlarını bulur, pozitif tam sayıların pozitif tam sayı çarpımlarını üsli	5	2	3	40
Verilen iki doğal sayının aralarında asal olup olmadığını belirler.	1	0	1	0
Üslü ifadelerle ilgili temel kuralları anlar, birbirine denk ifadeler oluşturur.	6	0	6	0
Verilen bir sayıyı 10'un farklı tam sayı kuvvetlerini kullanarak ifade eder.	2	1	1	50
Sayıların ondalık gösterimlerini 10'un tam sayı kuvvetlerini kullanarak çözümler.	2	1	1	50

Sayısal (FEN)	S	D	Y	B%
Fen				
Mevsimlerin oluşumuna yönelik tahminlerde bulunur.	14	5	9	36
İklim ve hava olayları arasındaki farkı açıklar.	5	1	4	20
İklim biliminin (klimatoloji) bir bilim dalı olduğunu ve bu alanda çalışan uzmanlara iklim bilimci (klimatolog) adı veri	1	0	1	0

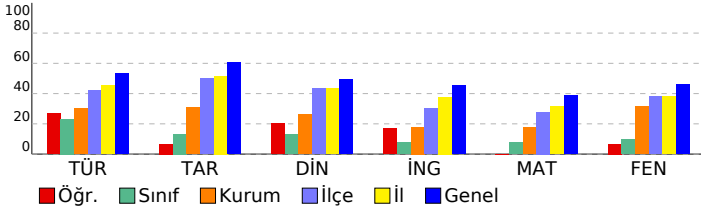

SONUÇ BELGESİ										8. SINIF 1. UYGULAMA															
SAMSUN / ALAÇAM / OSMAN TURAL İMAM HATİP ORTAOKULU										DERSLERE GÖRE ANALİZ															
Öğrenci					Numara		Sınıf																		
DİL RUBA İŞCAN					201		8-B																		
Puan Türü		Puan		Genel Ortalama		Dereceler																			
						Sınıf		Kurum		İlçe		İl		Genel											
LGS		▼ 309,389		337,370		9		11		97		227		4791											
Katılımlar:						18		31		210		463		7932											
Ders		Soru	Doğru	Yanlış	Net	Başarı %	Sınıf Ort.	Kurum Ort.	Genel Ort.																
Türkçe		20	10	5	8,33	42	▲ 7,39	▲ 6,03	▼ 10,61																
Tarih		10	9	1	8,67	87	▲ 4,20	▲ 3,09	▲ 6,08																
Din K.ve A.B.		10	7	2	6,33	63	▲ 3,69	▲ 2,63	▲ 4,92																
İngilizce		10	1	4	-0,33	-3	▼ 2,57	▼ 1,79	▼ 4,53																
Matematik		20	3	1	2,67	13	▼ 5,07	▼ 3,55	▼ 7,74																
Fen		20	12	5	10,33	52	▲ 8,89	▲ 6,24	▲ 9,25																
Toplam:		90	42	18	36,00	40	▲ 31,82	▲ 23,32	▼ 43,13																
Soru No		12345678901234567890																							
Sözel (TÜR)		B A c B c B C D C C A																							
Cevap Anh.		B B A B B D C D C C B D A B C D C C A A																							
Sözel (TAR)		A B D A C B C D A c																							
Cevap Anh.		B A B D A C B C D A D																							
Sözel (DİN)		C B A B B b C C c																							
Cevap Anh.		B C B A B B C D C C B																							
Sözel (İNG)		D a a b b																							
Cevap Anh.		D C B A B C A D B D																							
Sayısal (MAT)		B A D a																							
Cevap Anh.		D C C A B A C B D D D C A A C B B D C B																							
Sayısal (FEN)		A B c B A a C a A D C A D c D C d																							
Cevap Anh.		B A B A B C B A B C B A D C A D D D C B																							

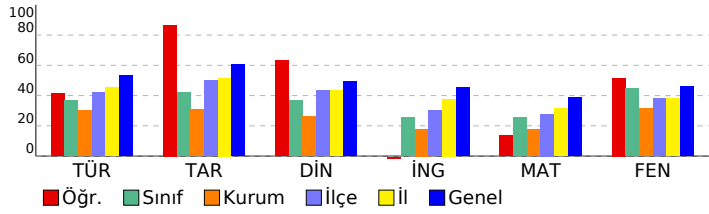

Sözel (TÜR)													
Türkçe													
S D Y B%													
Bağlamdan yararlanarak bilmediği kelime ve kelime gruplarının anlamını tahmin eder.										3	2	0	67
Okudukları ile ilgili çıkarımlarda bulunur.										3	2	0	67
Metnin ana fikrini/ana duygusunu belirler.										2	2	0	100
Yazarlarında anlatım biçimlerini kullanır.										1	0	0	0
Metindeki yardımcı fikirleri belirler.										1	0	1	0
Okuduğu metinlerdeki hikâye unsurlarını belirler.										1	1	0	100
Metinle ilgili soruları cevaplar.										2	1	1	50
Filiillerin cümledeki işlevlerini kavrar.										3	0	2	0
Grafik, tablo ve çizelgeyle sunulan bilgileri yorumlar.										1	0	0	0
Görsellerle ilgili soruları cevaplar.										1	0	1	0
Yazdıklarını düzenler.										2	2	0	100
Sözel (TAR)													
Tarih													
S D Y B%													
Avrupa'daki gelişmelerin yansımaları bağlamında Osmanlı Devleti'nin yirminci yüzyılın başlarındaki siyasi ve sosyal										4	3	1	75
Gençlik döneminde Mustafa Kemal'in fikir hayatını etkileyen önemli kişileri ve olayları kavrar.										2	2	0	100
Mustafa Kemal'in askerlik hayatı ile ilgili olayları ve olguları onun kişilik özellikleri ile ilişkilendirir.										2	2	0	100
Mustafa Kemal'in çocukluk ve öğrenim hayatından hareketle onun kişilik özelliklerinin oluşumu hakkında çıkarımlar										2	2	0	100
Sözel (DİN)													
Din K.ve A.B.													
S D Y B%													
Kader ve kaza inancını ayet ve hadislerle açıklar.										7	5	2	71
İnsanın ilmi, iradesi, sorumluluğu ile kader arasında ilişki kurar.										3	2	0	67
Sözel (İNG)													
İngilizce													
S D Y B%													
Students will be able to structure a talk to make simple inquiries, give explanations and reasons.										2	0	1	0
Students will be able to understand short and simple texts about friendship.										4	0	1	0
Students will be able to interact with reasonable ease in structured situations and short conversations involving ac										1	0	0	0
Students will be able to write a short and simple letter apologizing and giving reasons for not attending a party in r										1	0	1	0
Students will be able to understand short and simple invitation letters, cards and e-mails.										1	0	1	0
Students will be able to understand the specific information in short conversations on everyday topics, such as acc										1	1	0	100
Sayısal (MAT)													
Matematik													
S D Y B%													
İki doğal sayının en büyük ortak bölenini (EBOB) ve en küçük ortak katını (EKOK) hesaplar, ilgili problemleri çözer.										4	1	1	25
Verilen pozitif tam sayıların pozitif tam sayı çarpımlarını bulur, pozitif tam sayıların pozitif tam sayı çarpımlarını üsli										5	1	0	20
Verilen iki doğal sayının aralarında asal olup olmadığını belirler.										1	0	0	0
Üslü ifadelerle ilgili temel kuralları anlar, birbirine denk ifadeler oluşturur.										6	1	0	17
Verilen bir sayıyı 10'un farklı tam sayı kuvvetlerini kullanarak ifade eder.										2	0	0	0
Sayıların ondalık gösterimlerini 10'un tam sayı kuvvetlerini kullanarak çözümler.										2	0	0	0
Sayısal (FEN)													
Fen													
S D Y B%													
Mevsimlerin oluşumuna yönelik tahminlerde bulunur.										14	8	3	57
İklim ve hava olayları arasındaki farkı açıklar.										5	4	1	80
İklim biliminin (klimatoloji) bir bilim dalı olduğunu ve bu alanda çalışan uzmanlara iklim bilimci (klimatolog) adı veri										1	0	1	0

SONUÇ BELGESİ										8. SINIF 1. UYGULAMA									
SAMSUN / ALAÇAM / OSMAN TURAL İMAM HATİP ORTAOKULU										DERSLERE GÖRE ANALİZ									
Öğrenci					Numara		Sınıf												
ELA ŞEN					24		8-B												
Puan Türü	Puan	Genel Ortalama	Dereceler																
			Snf	Kurum	İlçe	İl	Genel												
LGS	▼ 317,639	337,370	8	10	90	216	4538												
Katılımlar:			18	31	210	463	7932												
Ders	Soru	Doğru	Yanlış	Net	Başarı %	Sınıf Ort.	Kurum Ort.	Genel Ort.											
Türkçe	20	12	7	9,67	48	▲ 7,39	▲ 6,03	▼ 10,61											
Tarih	10	6	4	4,67	47	▲ 4,20	▲ 3,09	▼ 6,08											
Din K.ve A.B.	10	5	4	3,67	37	▼ 3,69	▲ 2,63	▼ 4,92											
İngilizce	10	3	5	1,33	13	▼ 2,57	▼ 1,79	▼ 4,53											
Matematik	20	9	2	8,33	42	▲ 5,07	▲ 3,55	▲ 7,74											
Fen	20	9	7	6,67	33	▼ 8,89	▲ 6,24	▼ 9,25											
Toplam:		90	44	29	34,33	▲ 31,82	▲ 23,32	▼ 43,13											
Soru No	12345678901234567890																		
Sözel (TÜR)	AACaDA BAcBadadDBBcB																		
Cevap Anh.	A AACCDACBADBCCDCBBAB																		
Sözel (TAR)	DADacdAbBA																		
Cevap Anh.	A DADCBADBA																		
Sözel (DİN)	cCCaC BbBb																		
Cevap Anh.	A BCCDCBBABC																		
Sözel (İNG)	c ad aABCa																		
Cevap Anh.	A DBDACBABC																		
Sayısal (MAT)	a D BC Ab DB A CD																		
Cevap Anh.	A BCDBBACAACDDDBACBACCD																		
Sayısal (FEN)	dC a CdbBaBA dCbDbA																		
Cevap Anh.	A BCDDDACDABCBBABABABA																		

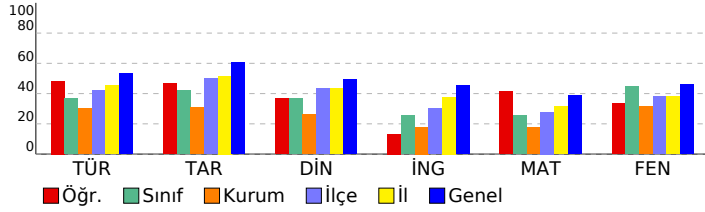

Sözel (TÜR)									
Türkçe	S	D	Y	B%					
Bağlamdan yararlanarak bilmediği kelime ve kelime gruplarının anlamını tahmin eder.	3	3	0	100					
Okudukları ile ilgili çıkarımlarda bulunur.	3	2	1	67					
Metnin ana fikrini/ana duygusunu belirler.	2	1	0	50					
Yazarlarında anlatım biçimlerini kullanır.	1	1	0	100					
Metindeki yardımcı fikirleri belirler.	1	0	1	0					
Okuduğu metinlerdeki hikâye unsurlarını belirler.	1	1	0	100					
Metinle ilgili soruları cevaplar.	2	0	2	0					
Filiisilerin cümledeki işlevlerini kavrar.	3	1	2	33					
Grafik, tablo ve çizelgeyle sunulan bilgileri yorumlar.	1	1	0	100					
Görsellerle ilgili soruları cevaplar.	1	1	0	100					
Yazdıklarını düzenler.	2	1	1	50					
Sözel (TAR)									
Tarih	S	D	Y	B%					
Avrupa'daki gelişmelerin yansımaları bağlamında Osmanlı Devleti'nin yirminci yüzyılın başlarındaki siyasi ve sosyal	4	2	2	50					
Gençlik döneminde Mustafa Kemal'in fikir hayatını etkileyen önemli kişileri ve olayları kavrar.	2	2	0	100					
Mustafa Kemal'in askerlik hayatı ile ilgili olayları ve olguları onun kişilik özellikleri ile ilişkilendirir.	2	2	0	100					
Mustafa Kemal'in çocukluk ve öğrenim hayatından hareketle onun kişilik özelliklerinin oluşumu hakkında çıkarımlar	2	0	2	0					
Sözel (DİN)									
Din K.ve A.B.	S	D	Y	B%					
Kader ve kaza inancını ayet ve hadislerle açıklar.	7	3	4	43					
İnsanın ilmi, iradesi, sorumluluğu ile kader arasında ilişki kurar.	3	2	0	67					
Sözel (İNG)									
İngilizce	S	D	Y	B%					
Students will be able to structure a talk to make simple inquiries, give explanations and reasons.	2	0	2	0					
Students will be able to understand short and simple texts about friendship.	4	1	1	25					
Students will be able to interact with reasonable ease in structured situations and short conversations involving ac	1	0	1	0					
Students will be able to write a short and simple letter apologizing and giving reasons for not attending a party in r	1	1	0	100					
Students will be able to understand short and simple invitation letters, cards and e-mails.	1	1	0	100					
Students will be able to understand the specific information in short conversations on everyday topics, such as acc	1	0	1	0					
Sayısal (MAT)									
Matematik	S	D	Y	B%					
İki doğal sayının en büyük ortak bölenini (EBOB) ve en küçük ortak katını (EKOK) hesaplar, ilgili problemleri çözer.	4	1	1	25					
Verilen pozitif tam sayıların pozitif tam sayı çarpanlarını bulur, pozitif tam sayıların pozitif tam sayı çarpanlarını üsli	5	2	1	40					
Verilen iki doğal sayının aralarında asal olup olmadığını belirler.	1	1	0	100					
Üslü ifadelerle ilgili temel kuralları anlar, birbirine denk ifadeler oluşturur.	6	4	0	67					
Verilen bir sayıyı 10'un farklı tam sayı kuvvetlerini kullanarak ifade eder.	2	0	0	0					
Sayıların ondalık gösterimlerini 10'un tam sayı kuvvetlerini kullanarak çözümler.	2	1	0	50					
Sayısal (FEN)									
Fen	S	D	Y	B%					
Mevsimlerin oluşumuna yönelik tahminlerde bulunur.	14	5	6	36					
İklim ve hava olayları arasındaki farkı açıklar.	5	3	1	60					
İklim biliminin (klimatoloji) bir bilim dalı olduğunu ve bu alanda çalışan uzmanlara iklim bilimci (klimatolog) adı veri	1	1	0	100					

SONUÇ BELGESİ										8. SINIF 1. UYGULAMA															
SAMSUN / ALAÇAM / OSMAN TURAL İMAM HATİP ORTAOKULU										DERSLERE GÖRE ANALİZ															
Öğrenci					Numara		Sınıf																		
EMİRCAN TOSUN					238		8-B																		
Puan Türü		Puan		Genel Ortalama		Dereceler																			
						Snf		Kurum		İlçe		İl		Genel											
LGS		▼ 218,664		337,370		16		25		177		400		7200											
Katılımlar:						18		31		210		463		7932											
Ders		Soru	Doğru	Yanlış	Net	Başarı %	Sınıf Ort.	Kurum Ort.	Genel Ort.																
Türkçe		20	3	8	0,33	2	▼ 7,39	▼ 6,03	▼ 10,61																
Tarih		10	2	4	0,67	7	▼ 4,20	▼ 3,09	▼ 6,08																
Din K.ve A.B.		10	2	4	0,67	7	▼ 3,69	▼ 2,63	▼ 4,92																
İngilizce		10	1	5	-0,67	-7	▼ 2,57	▼ 1,79	▼ 4,53																
Matematik		20	5	5	3,33	17	▼ 5,07	▼ 3,55	▼ 7,74																
Fen		20	4	9	1,00	5	▼ 8,89	▼ 6,24	▼ 9,25																
Toplam:		90	17	35	5,33	6	▼ 31,82	▼ 23,32	▼ 43,13																
Soru No		12345678901234567890																							
Sözel (TÜR)		b a dd ad b c d AB																							
Cevap Anh.		A AACCDACBADBCCDCBBAB																							
Sözel (TAR)		dD bA dC																							
Cevap Anh.		A DADCBADBA																							
Sözel (DİN)		daC a bB																							
Cevap Anh.		A BCCDCBBABC																							
Sözel (İNG)		b D a daD																							
Cevap Anh.		A DBDACBABC																							
Sayısal (MAT)		B D d Aa cB aA c																							
Cevap Anh.		A BCDBBACAACDDDBACABACCD																							
Sayısal (FEN)		daB AdD aB cCa b c																							
Cevap Anh.		A BCDDDACDABCABCBABABA																							

Sözel (TÜR)				
Türkçe	S	D	Y	B%
Bağlamdan yararlanarak bilmediği kelime ve kelime gruplarının anlamını tahmin eder.	3	0	1	0
Okudukları ile ilgili çıkarımlarda bulunur.	3	0	2	0
Metnin ana fikrini/ana duygusunu belirler.	2	0	1	0
Yazarında anlatım biçimlerini kullanır.	1	0	0	0
Metindeki yardımcı fikirleri belirler.	1	0	1	0
Okuduğu metinlerdeki hikâye unsurlarını belirler.	1	0	1	0
Metinle ilgili soruları cevaplar.	2	0	1	0
Filiimsilerin cümledeki işlevlerini kavrar.	3	1	1	33
Grafik, tablo ve çizelgeyle sunulan bilgileri yorumlar.	1	0	0	0
Görsellerle ilgili soruları cevaplar.	1	0	0	0
Yazdıklarını düzenler.	2	2	0	100

Sözel (TAR)				
Tarih	S	D	Y	B%
Avrupa'daki gelişmelerin yansımaları bağlamında Osmanlı Devleti'nin yirminci yüzyılın başlarındaki siyasi ve sosyal	4	1	1	25
Gençlik döneminde Mustafa Kemal'in fikir hayatını etkileyen önemli kişileri ve olayları kavrar.	2	0	2	0
Mustafa Kemal'in askerlik hayatı ile ilgili olayları ve olguları onun kişilik özellikleri ile ilişkilendirir.	2	1	1	50
Mustafa Kemal'in çocukluk ve öğrenim hayatından hareketle onun kişilik özelliklerinin oluşumu hakkında çıkarımlar	2	0	0	0

Sözel (DİN)				
Din K.ve A.B.	S	D	Y	B%
Kader ve kaza inancını ayet ve hadislerle açıklar.	7	2	3	29
İnsanın ilmi, iradesi, sorumluluğu ile kader arasında ilişki kurar.	3	0	1	0

Sözel (İNG)				
İngilizce	S	D	Y	B%
Students will be able to structure a talk to make simple inquiries, give explanations and reasons.	2	0	1	0
Students will be able to understand short and simple texts about friendship.	4	0	2	0
Students will be able to interact with reasonable ease in structured situations and short conversations involving ac	1	1	0	100
Students will be able to write a short and simple letter apologizing and giving reasons for not attending a party in r	1	0	1	0
Students will be able to understand short and simple invitation letters, cards and e-mails.	1	0	1	0
Students will be able to understand the specific information in short conversations on everyday topics, such as acc	1	0	0	0

Sayısal (MAT)				
Matematik	S	D	Y	B%
İki doğal sayının en büyük ortak bölenini (EBOB) ve en küçük ortak katını (EKOK) hesaplar, ilgili problemleri çözer.	4	2	0	50
Verilen pozitif tam sayıların pozitif tam sayı çarpanlarını bulur, pozitif tam sayıların pozitif tam sayı çarpanlarını üsli	5	1	1	20
Verilen iki doğal sayının aralarında asal olup olmadığını belirler.	1	0	1	0
Üslü ifadelerle ilgili temel kuralları anlar, birbirine denk ifadeler oluşturur.	6	1	2	17
Verilen bir sayıyı 10'un farklı tam sayı kuvvetlerini kullanarak ifade eder.	2	0	1	0
Sayıların ondalık gösterimlerini 10'un tam sayı kuvvetlerini kullanarak çözümler.	2	1	0	50

Sayısal (FEN)				
Fen	S	D	Y	B%
Mevsimlerin oluşumuna yönelik tahminlerde bulunur.	14	3	6	21
İklim ve hava olayları arasındaki farkı açıklar.	5	0	3	0
İklim biliminin (klimatoloji) bir bilim dalı olduğunu ve bu alanda çalışan uzmanlara iklim bilimci (klimatolog) adı veri	1	1	0	100

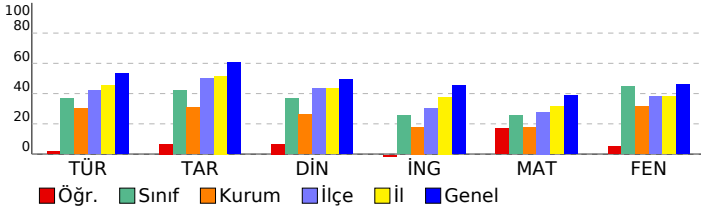

SONUÇ BELGESİ										8. SINIF 1. UYGULAMA										
SAMSUN / ALAÇAM / OSMAN TURAL İMAM HATİP ORTAOKULU										DERSLERE GÖRE ANALİZ										
Öğrenci					Numara		Sınıf													
EYLÜL MUS OĞLU					148		8-B													
Puan Türü	Puan	Genel Ortalama	Dereceler																	
			Snf	Kurum	İlçe	İl	Genel													
LGS	▲ 357,753	337,370	4	5	55	149	3385													
Katılımlar:			18	31	210	463	7932													
Ders	Soru	Doğru	Yanlış	Net	Başarı %	Sınıf Ort.	Kurum Ort.	Genel Ort.												
Türkçe	20	15	5	13,33	67	▲ 7,39	▲ 6,03	▲ 10,61												
Tarih	10	9	1	8,67	87	▲ 4,20	▲ 3,09	▲ 6,08												
Din K.ve A.B.	10	7	3	6,00	60	▲ 3,69	▲ 2,63	▲ 4,92												
İngilizce	10	9	0	9,00	90	▲ 2,57	▲ 1,79	▲ 4,53												
Matematik	20	8	6	6,00	30	▲ 5,07	▲ 3,55	▼ 7,74												
Fen	20	12	6	10,00	50	▲ 8,89	▲ 6,24	▲ 9,25												
Toplam:		90	60	21	53,00	59	▲ 31,82	▲ 23,32	▲ 43,13											
Soru No	12345678901234567890																			
Sözel (TÜR)	BABAaDacCBDAaACADCCAA																			
Cevap Anh.	B	BABBDCDCBDBABCADCCAA																		
Sözel (TAR)	ABDACAcdAD																			
Cevap Anh.	B	ABDABCBDAD																		
Sözel (DİN)	bBbaBCDCCB																			
Cevap Anh.	B	CBABBDCDCCB																		
Sözel (İNG)	DCBA CADBD																			
Cevap Anh.	B	DCBABCADBD																		
Sayısal (MAT)	aadAB aB D b Cc DCB																			
Cevap Anh.	B	DCCABACBDDDDAACBBDCB																		
Sayısal (FEN)	dB c CBABaBcDcCbDDcCB																			
Cevap Anh.	B	ABABBcBABCbADCADDDCB																		

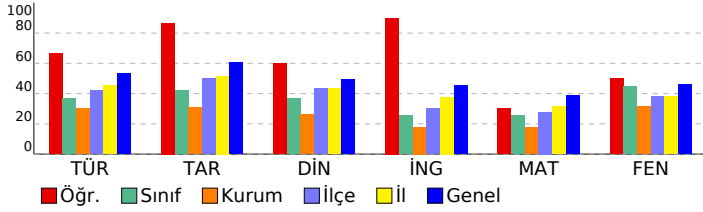

Sözel (TÜR)	S	D	Y	B%
Türkçe				
Bağlamdan yararlanarak bilmediği kelime ve kelime gruplarının anlamını tahmin eder.	3	3	0	100
Okudukları ile ilgili çıkarımlarda bulunur.	3	3	0	100
Metnin ana fikrini/ana duygusunu belirler.	2	1	1	50
Yazarlarında anlatım biçimlerini kullanır.	1	1	0	100
Metindeki yardımcı fikirleri belirler.	1	1	0	100
Okuduğu metinlerdeki hikâye unsurlarını belirler.	1	1	0	100
Metinle ilgili sorulara cevaplar.	2	1	1	50
Filiisilerin cümledeki işlevlerini kavrar.	3	0	3	0
Grafik, tablo ve çizelgeyle sunulan bilgileri yorumlar.	1	1	0	100
Görsellerle ilgili sorulara cevaplar.	1	1	0	100
Yazdıklarını düzenler.	2	2	0	100
Sözel (TAR)	S	D	Y	B%
Tarih				
Avrupa'daki gelişmelerin yansımaları bağlamında Osmanlı Devleti'nin yirminci yüzyılın başlarındaki siyasi ve sosyal	4	4	0	100
Gençlik döneminde Mustafa Kemal'in fikir hayatını etkileyen önemli kişileri ve olayları kavrar.	2	2	0	100
Mustafa Kemal'in askerlik hayatı ile ilgili olayları ve olguları onun kişilik özellikleri ile ilişkilendirir.	2	2	0	100
Mustafa Kemal'in çocukluk ve öğrenim hayatından hareketle onun kişilik özelliklerinin oluşumu hakkında çıkarımlar	2	1	1	50
Sözel (DİN)	S	D	Y	B%
Din K.ve A.B.				
Kader ve kaza inancını ayet ve hadislerle açıklar.	7	5	2	71
İnsanın ilmi, iradesi, sorumluluğu ile kader arasında ilişki kurar.	3	2	1	67
Sözel (İNG)	S	D	Y	B%
İngilizce				
Students will be able to structure a talk to make simple inquiries, give explanations and reasons.	2	2	0	100
Students will be able to understand short and simple texts about friendship.	4	3	0	75
Students will be able to interact with reasonable ease in structured situations and short conversations involving ac	1	1	0	100
Students will be able to write a short and simple letter apologizing and giving reasons for not attending a party in r	1	1	0	100
Students will be able to understand short and simple invitation letters, cards and e-mails.	1	1	0	100
Students will be able to understand the specific information in short conversations on everyday topics, such as acc	1	1	0	100
Sayısal (MAT)	S	D	Y	B%
Matematik				
İki doğal sayının en büyük ortak bölenini (EBOB) ve en küçük ortak katını (EKOK) hesaplar, ilgili problemleri çözer.	4	1	1	25
Verilen pozitif tam sayıların pozitif tam sayı çarpanlarını bulur, pozitif tam sayıların pozitif tam sayı çarpanlarını üsli	5	2	1	40
Verilen iki doğal sayının aralarında asal olup olmadığını belirler.	1	1	0	100
Üslü ifadelerle ilgili temel kuralları anlar, birbirine denk ifadeler oluşturur.	6	2	3	33
Verilen bir sayıyı 10'un farklı tam sayı kuvvetlerini kullanarak ifade eder.	2	1	0	50
Sayıların ondalık gösterimlerini 10'un tam sayı kuvvetlerini kullanarak çözümler.	2	1	1	50
Sayısal (FEN)	S	D	Y	B%
Fen				
Mevsimlerin oluşumuna yönelik tahminlerde bulunur.	14	9	3	64
İklim ve hava olayları arasındaki farkı açıklar.	5	2	3	40
İklim biliminin (klimatoloji) bir bilim dalı olduğunu ve bu alanda çalışan uzmanlara iklim bilimci (klimatolog) adı veri	1	1	0	100

SONUÇ BELGESİ										8. SINIF 1. UYGULAMA										
SAMSUN / ALAÇAM / OSMAN TURAL İMAM HATİP ORTAOKULU										DERSLERE GÖRE ANALİZ										
Öğrenci					Numara		Sınıf													
FATİH ER					25		8-B													
Puan Türü	Puan	Genel Ortalama	Dereceler																	
			Snf	Kurum	İlçe	İl	Genel													
LGS	▲ 358,908	337,370	3	4	53	147	3359													
Katılımlar:			18	31	210	463	7932													
Ders	Soru	Doğru	Yanlış	Net	Başarı %	Sınıf Ort.	Kurum Ort.	Genel Ort.												
Türkçe	20	14	5	12,33	62	▲ 7,39	▲ 6,03	▲ 10,61												
Tarih	10	7	3	6,00	60	▲ 4,20	▲ 3,09	▼ 6,08												
Din K.ve A.B.	10	4	6	2,00	20	▼ 3,69	▼ 2,63	▼ 4,92												
İngilizce	10	8	2	7,33	73	▲ 2,57	▲ 1,79	▲ 4,53												
Matematik	20	9	8	6,33	32	▲ 5,07	▲ 3,55	▼ 7,74												
Fen	20	16	4	14,67	73	▲ 8,89	▲ 6,24	▲ 9,25												
Toplam:		90	58	28	48,67	54	▲ 31,82	▲ 23,32	▲ 43,13											
Soru No	12345678901234567890																			
Sözel (TÜR)	BABAbdDCCBcABC* CCAA																			
Cevap Anh.	B	BABBDCCCBdABCADCCAA																		
Sözel (TAR)	ABDbCd*DAD																			
Cevap Anh.	B	ABDABCBDAD																		
Sözel (DİN)	bdbBCCbaCc																			
Cevap Anh.	B	CBABBCCDCB																		
Sözel (İNG)	DCBACCAaBD																			
Cevap Anh.	B	DCBABCADBD																		
Sayısal (MAT)	a CABAdaD cCabbc DaB																			
Cevap Anh.	B	DCCABACBDDDDCAACBBDCB																		
Sayısal (FEN)	ABdBBCBABCaADCADcDCd																			
Cevap Anh.	B	ABABBCCBABCADcADDDCB																		

Sözel (TÜR)	S	D	Y	B%
Türkçe				
Bağlamdan yararlanarak bilmediği kelime ve kelime gruplarının anlamını tahmin eder.	3	3	0	100
Okudukları ile ilgili çıkarımlarda bulunur.	3	1	1	33
Metnin ana fikrini/ana duygusunu belirler.	2	2	0	100
Yazarında anlatım biçimlerini kullanır.	1	1	0	100
Metindeki yardımcı fikirleri belirler.	1	0	1	0
Okuduğu metinlerdeki hikâye unsurlarını belirler.	1	1	0	100
Metinle ilgili soruları cevaplar.	2	2	0	100
Filiisilerin cümledeki işlevlerini kavrar.	3	1	2	33
Grafik, tablo ve çizelgeyle sunulan bilgileri yorumlar.	1	0	1	0
Görsellerle ilgili soruları cevaplar.	1	1	0	100
Yazdıklarını düzenler.	2	2	0	100

Sözel (TAR)	S	D	Y	B%
Tarih				
Avrupa'daki gelişmelerin yansımaları bağlamında Osmanlı Devleti'nin yirminci yüzyılın başlarındaki siyasi ve sosyal	4	3	1	75
Gençlik döneminde Mustafa Kemal'in fikir hayatını etkileyen önemli kişileri ve olayları kavrar.	2	2	0	100
Mustafa Kemal'in askerlik hayatı ile ilgili olayları ve olguları onun kişilik özellikleri ile ilişkilendirir.	2	2	0	100
Mustafa Kemal'in çocukluk ve öğrenim hayatından hareketle onun kişilik özelliklerinin oluşumu hakkında çıkarımlar	2	0	2	0

Sözel (DİN)	S	D	Y	B%
Din K.ve A.B.				
Kader ve kaza inancını ayet ve hadislerle açıklar.	7	1	6	14
İnsanın ilmi, iradesi, sorumluluğu ile kader arasında ilişki kurar.	3	3	0	100

Sözel (İNG)	S	D	Y	B%
İngilizce				
Students will be able to structure a talk to make simple inquiries, give explanations and reasons.	2	2	0	100
Students will be able to understand short and simple texts about friendship.	4	3	1	75
Students will be able to interact with reasonable ease in structured situations and short conversations involving ac	1	0	1	0
Students will be able to write a short and simple letter apologizing and giving reasons for not attending a party in r	1	1	0	100
Students will be able to understand short and simple invitation letters, cards and e-mails.	1	1	0	100
Students will be able to understand the specific information in short conversations on everyday topics, such as acc	1	1	0	100

Sayısal (MAT)	S	D	Y	B%
Matematik				
İki doğal sayının en büyük ortak bölenini (EBOB) ve en küçük ortak katını (EKOK) hesaplar, ilgili problemleri çözer.	4	2	2	50
Verilen pozitif tam sayıların pozitif tam sayı çarpanlarını bulur, pozitif tam sayıların pozitif tam sayı çarpanlarını üsli	5	2	2	40
Verilen iki doğal sayının aralarında asal olup olmadığını belirler.	1	0	1	0
Üslü ifadelerle ilgili temel kuralları anlar, birbirine denk ifadeler oluşturur.	6	1	3	17
Verilen bir sayıyı 10'un farklı tam sayı kuvvetlerini kullanarak ifade eder.	2	2	0	100
Sayıların ondalık gösterimlerini 10'un tam sayı kuvvetlerini kullanarak çözümler.	2	2	0	100

Sayısal (FEN)	S	D	Y	B%
Fen				
Mevsimlerin oluşumuna yönelik tahminlerde bulunur.	14	10	4	71
İklim ve hava olayları arasındaki farkı açıklar.	5	5	0	100
İklim biliminin (klimatoloji) bir bilim dalı olduğunu ve bu alanda çalışan uzmanlara iklim bilimci (klimatolog) adı veri	1	1	0	100

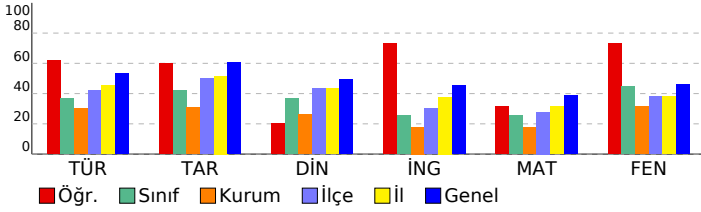

SONUÇ BELGESİ										8. SINIF 1. UYGULAMA															
SAMSUN / ALAÇAM / OSMAN TURAL İMAM HATİP ORTAOKULU										DERSLERE GÖRE ANALİZ															
Öğrenci					Numara		Sınıf																		
FATİHH BEKÇİ					146		8-B																		
Puan Türü		Puan		Genel Ortalama		Dereceler																			
						Snf		Kurum		İlçe		İl		Genel											
LGS		▼ 164,983		337,370		18		31		210		463		7879											
Katılımlar:					18		31		210		463		7932												
Ders		Soru	Doğru	Yanlış	Net	Başarı %	Sınıf Ort.	Kurum Ort.	Genel Ort.																
Türkçe		20	2	18	-4,00	-20	▼ 7,39	▼ 6,03	▼ 10,61																
Tarih		10	3	7	0,67	7	▼ 4,20	▼ 3,09	▼ 6,08																
Din K.ve A.B.		10	3	7	0,67	7	▼ 3,69	▼ 2,63	▼ 4,92																
İngilizce		10	2	8	-0,67	-7	▼ 2,57	▼ 1,79	▼ 4,53																
Matematik		20	4	16	-1,33	-7	▼ 5,07	▼ 3,55	▼ 7,74																
Fen		20	3	17	-2,67	-13	▼ 8,89	▼ 6,24	▼ 9,25																
Toplam:		90	17	73	-7,33	-8	▼ 31,82	▼ 23,32	▼ 43,13																
Soru No		12345678901234567890																							
Sözel (TÜR)		BcAcBdabCdAcCdCabbcb																							
Cevap Anh.		B BABBDCCBDBABCDCCAA																							
Sözel (TAR)		baDcCabcAc																							
Cevap Anh.		B ABDACBCDAD																							
Sözel (DİN)		CadBaCbdađ																							
Cevap Anh.		B CBABBCDCCB																							
Sözel (İNG)		DbacBddbca																							
Cevap Anh.		B DCBABCADBD																							
Sayısal (MAT)		bdCcadddacDdbbcaDcc																							
Cevap Anh.		B DCCABACBDDDDCAACBBDCB																							
Sayısal (FEN)		cadBđacbdacbdacacaCc																							
Cevap Anh.		B ABABBCBABCBADCADDDCB																							

Sözel (TÜR)													
Türkçe													
S D Y B%													
Bağlamdan yararlanarak bilmediği kelime ve kelime gruplarının anlamını tahmin eder.										3	0	3	0
Okudukları ile ilgili çıkarımlarda bulunur.										3	0	3	0
Metnin ana fikrini/ana duygusunu belirler.										2	0	2	0
Yazarında anlatım biçimlerini kullanır.										1	0	1	0
Metindeki yardımcı fikirleri belirler.										1	0	1	0
Okuduğu metinlerdeki hikâye unsurlarını belirler.										1	0	1	0
Metinle ilgili soruları cevaplar.										2	1	1	50
Filiillerin cümledeki işlevlerini kavrar.										3	0	3	0
Grafik, tablo ve çizelgeyle sunulan bilgileri yorumlar.										1	0	1	0
Görsellerle ilgili soruları cevaplar.										1	0	1	0
Yazdıklarını düzenler.										2	1	1	50

Sözel (TAR)													
Tarih													
S D Y B%													
Avrupa'daki gelişmelerin yansımaları bağlamında Osmanlı Devleti'nin yirminci yüzyılın başlarındaki siyasi ve sosyal										4	2	2	50
Gençlik döneminde Mustafa Kemal'in fikir hayatını etkileyen önemli kişileri ve olayları kavrar.										2	1	1	50
Mustafa Kemal'in askerlik hayatı ile ilgili olayları ve olguları onun kişilik özellikleri ile ilişkilendirir.										2	0	2	0
Mustafa Kemal'in çocukluk ve öğrenim hayatından hareketle onun kişilik özelliklerinin oluşumu hakkında çıkarımlar										2	0	2	0

Sözel (DİN)													
Din K.ve A.B.													
S D Y B%													
Kader ve kaza inancını ayet ve hadislerle açıklar.										7	1	6	14
İnsanın ilmi, iradesi, sorumluluğu ile kader arasında ilişki kurar.										3	2	1	67

Sözel (İNG)													
İngilizce													
S D Y B%													
Students will be able to structure a talk to make simple inquiries, give explanations and reasons.										2	0	2	0
Students will be able to understand short and simple texts about friendship.										4	1	3	25
Students will be able to interact with reasonable ease in structured situations and short conversations involving ac										1	0	1	0
Students will be able to write a short and simple letter apologizing and giving reasons for not attending a party in r										1	0	1	0
Students will be able to understand short and simple invitation letters, cards and e-mails.										1	0	1	0
Students will be able to understand the specific information in short conversations on everyday topics, such as acc										1	1	0	100

Sayısal (MAT)													
Matematik													
S D Y B%													
İki doğal sayının en büyük ortak bölenini (EBOB) ve en küçük ortak katını (EKOK) hesaplar, ilgili problemleri çözer.										4	1	3	25
Verilen pozitif tam sayıların pozitif tam sayı çarpanlarını bulur, pozitif tam sayıların pozitif tam sayı çarpanlarını üsli										5	2	3	40
Verilen iki doğal sayının aralarında asal olup olmadığını belirler.										1	0	1	0
Üslü ifadelerle ilgili temel kuralları anlar, birbirine denk ifadeler oluşturur.										6	0	6	0
Verilen bir sayıyı 10'un farklı tam sayı kuvvetlerini kullanarak ifade eder.										2	0	2	0
Sayıların ondalık gösterimlerini 10'un tam sayı kuvvetlerini kullanarak çözümler.										2	1	1	50

Sayısal (FEN)													
Fen													
S D Y B%													
Mevsimlerin oluşumuna yönelik tahminlerde bulunur.										14	1	13	7
İklim ve hava olayları arasındaki farkı açıklar.										5	2	3	40
İklim biliminin (klimatoloji) bir bilim dalı olduğunu ve bu alanda çalışan uzmanlara iklim bilimci (klimatolog) adı veri										1	0	1	0

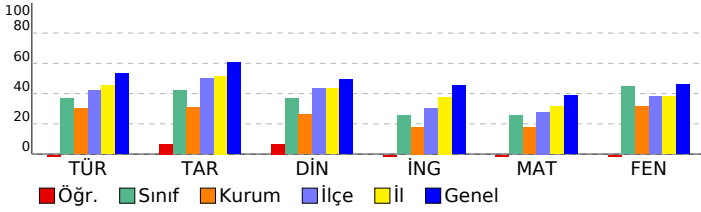

SONUÇ BELGESİ										8. SINIF 1. UYGULAMA															
SAMSUN / ALAÇAM / OSMAN TURAL İMAM HATİP ORTAOKULU										DERSLERE GÖRE ANALİZ															
Öğrenci					Numara		Sınıf																		
HİRANUR AKGÜLL					81		8-B																		
Puan Türü		Puan		Genel Ortalama		Dereceler																			
						Snf		Kurum		İlçe		İl		Genel											
LGS		▼ 285,448		337,370		13		15		121		286		5501											
Katılımlar:						18		31		210		463		7932											
Ders		Soru	Doğru	Yanlış	Net	Başarı %	Sınıf Ort.	Kurum Ort.	Genel Ort.																
Türkçe		20	7	13	2,67	13	▼ 7,39	▼ 6,03	▼ 10,61																
Tarih		10	2	8	-0,67	-7	▼ 4,20	▼ 3,09	▼ 6,08																
Din K.ve A.B.		10	2	7	-0,33	-3	▼ 3,69	▼ 2,63	▼ 4,92																
İngilizce		10	4	6	2,00	20	▼ 2,57	▲ 1,79	▼ 4,53																
Matematik		20	8	8	5,33	27	▲ 5,07	▲ 3,55	▼ 7,74																
Fen		20	15	5	13,33	67	▲ 8,89	▲ 6,24	▲ 9,25																
Toplam:		90	38	47	22,33	25	▼ 31,82	▼ 23,32	▼ 43,13																
Soru No		12345678901234567890																							
Sözel (TÜR)		abcaDbadaaaAdCABAcaa																							
Cevap Anh.		B BABBDCCBDBABCADCCAA																							
Sözel (TAR)		ABadcbadb																							
Cevap Anh.		B ABDACBCDAD																							
Sözel (DİN)		aBbBcaabb																							
Cevap Anh.		B CBABBCDCCB																							
Sözel (İNG)		cCBABdcbda																							
Cevap Anh.		B DCBABCADBD																							
Sayısal (MAT)		DddAd BD dAbBBBdda																							
Cevap Anh.		B DCCABACBDDDDCAACBBDCB																							
Sayısal (FEN)		ABdBBCBABAaADCADcDcD																							
Cevap Anh.		B ABABBCBABCADCAADDDCB																							

Sözel (TÜR)				
Türkçe	S	D	Y	B%
Bağlamdan yararlanarak bilmediği kelime ve kelime gruplarının anlamını tahmin eder.	3	3	0	100
Okudukları ile ilgili çıkarımlarda bulunur.	3	1	2	33
Metnin ana fikrini/ana duygusunu belirler.	2	1	1	50
Yazarında anlatım biçimlerini kullanır.	1	1	0	100
Metindeki yardımcı fikirleri belirler.	1	0	1	0
Okuduğu metinlerdeki hikâye unsurlarını belirler.	1	0	1	0
Metinle ilgili soruları cevaplar.	2	0	2	0
Filiisilerin cümledeki işlevlerini kavrar.	3	0	3	0
Grafik, tablo ve çizelgeyle sunulan bilgileri yorumlar.	1	1	0	100
Görsellerle ilgili soruları cevaplar.	1	0	1	0
Yazdıklarını düzenler.	2	0	2	0

Sözel (TAR)				
Tarih	S	D	Y	B%
Avrupa'daki gelişmelerin yansımaları bağlamında Osmanlı Devleti'nin yirminci yüzyılın başlarındaki siyasi ve sosyal	4	0	4	0
Gençlik döneminde Mustafa Kemal'in fikir hayatını etkileyen önemli kişileri ve olayları kavrar.	2	1	1	50
Mustafa Kemal'in askerlik hayatı ile ilgili olayları ve olguları onun kişilik özellikleri ile ilişkilendirir.	2	1	1	50
Mustafa Kemal'in çocukluk ve öğrenim hayatından hareketle onun kişilik özelliklerinin oluşumu hakkında çıkarımlar	2	0	2	0

Sözel (DİN)				
Din K.ve A.B.	S	D	Y	B%
Kader ve kaza inancını ayet ve hadislerle açıklar.	7	1	5	14
İnsanın ilmi, iradesi, sorumluluğu ile kader arasında ilişki kurar.	3	1	2	33

Sözel (İNG)				
İngilizce	S	D	Y	B%
Students will be able to structure a talk to make simple inquiries, give explanations and reasons.	2	0	2	0
Students will be able to understand short and simple texts about friendship.	4	2	2	50
Students will be able to interact with reasonable ease in structured situations and short conversations involving ac	1	0	1	0
Students will be able to write a short and simple letter apologizing and giving reasons for not attending a party in r	1	1	0	100
Students will be able to understand short and simple invitation letters, cards and e-mails.	1	1	0	100
Students will be able to understand the specific information in short conversations on everyday topics, such as acc	1	0	1	0

Sayısal (MAT)				
Matematik	S	D	Y	B%
İki doğal sayının en büyük ortak bölenini (EBOB) ve en küçük ortak katını (EKOK) hesaplar, ilgili problemleri çözer.	4	1	2	25
Verilen pozitif tam sayıların pozitif tam sayı çarpanlarını bulur, pozitif tam sayıların pozitif tam sayı çarpanlarını üsli	5	3	2	60
Verilen iki doğal sayının aralarında asal olup olmadığını belirler.	1	0	1	0
Üslü ifadelerle ilgili temel kuralları anlar, birbirine denk ifadeler oluşturur.	6	3	1	50
Verilen bir sayıyı 10'un farklı tam sayı kuvvetlerini kullanarak ifade eder.	2	0	1	0
Sayıların ondalık gösterimlerini 10'un tam sayı kuvvetlerini kullanarak çözümler.	2	1	1	50

Sayısal (FEN)				
Fen	S	D	Y	B%
Mevsimlerin oluşumuna yönelik tahminlerde bulunur.	14	9	5	64
İklim ve hava olayları arasındaki farkı açıklar.	5	5	0	100
İklim biliminin (klimatoloji) bir bilim dalı olduğunu ve bu alanda çalışan uzmanlara iklim bilimci (klimatolog) adı veri	1	1	0	100

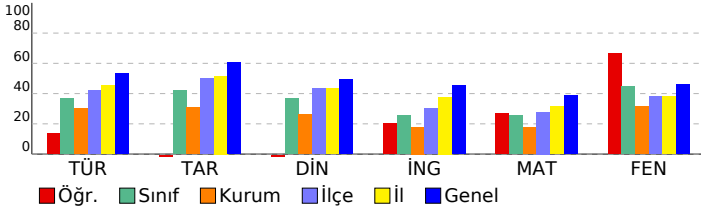

SONUÇ BELGESİ										8. SINIF 1. UYGULAMA										
SAMSUN / ALAÇAM / OSMAN TURAL İMAM HATİP ORTAOKULU										DERSLERE GÖRE ANALİZ										
Öğrenci					Numara		Sınıf													
İLAYDA AYDOĞDU					243		8-B													
Puan Türü	Puan	Genel Ortalama	Dereceler																	
			Snf	Kurum	İlçe	İl	Genel													
LGS	▲ 343,751	337,370	5	6	63	165	3747													
Katılımlar:			18	31	210	463	7932													
Ders	Soru	Doğru	Yanlış	Net	Başarı %	Sınıf Ort.	Kurum Ort.	Genel Ort.												
Türkçe	20	15	5	13,33	67	▲ 7,39	▲ 6,03	▲ 10,61												
Tarih	10	7	3	6,00	60	▲ 4,20	▲ 3,09	▼ 6,08												
Din K.ve A.B.	10	6	4	4,67	47	▲ 3,69	▲ 2,63	▼ 4,92												
İngilizce	10	7	1	6,67	67	▲ 2,57	▲ 1,79	▲ 4,53												
Matematik	20	9	7	6,67	33	▲ 5,07	▲ 3,55	▼ 7,74												
Fen	20	11	8	8,33	42	▼ 8,89	▲ 6,24	▼ 9,25												
Toplam:		90	55	28	45,67	51	▲ 31,82	▲ 23,32	▲ 43,13											
Soru No	12345678901234567890																			
Sözel (TÜR)	BABA dDCCBcABaADaCAA																			
Cevap Anh.	B	BABBDCDCBDBACDCCAA																		
Sözel (TAR)	ABDACBCbdb																			
Cevap Anh.	B	ABDACBCDAD																		
Sözel (DİN)	CaABBcdbac																			
Cevap Anh.	B	CBABBDCCCB																		
Sözel (İNG)	DCBABC Dc																			
Cevap Anh.	B	DCBABCADBD																		
Sayısal (MAT)	DcAd BD bbA CBBda																			
Cevap Anh.	B	DCCABACBDDCAACBBDCB																		
Sayısal (FEN)	dBbBdBdBaB aCAbDbCB																			
Cevap Anh.	B	ABABBcBABCBADCDDBCB																		

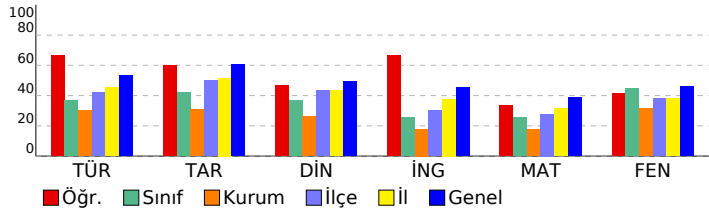

Sözel (TÜR)	S	D	Y	B%
Türkçe				
Bağlamdan yararlanarak bilmediği kelime ve kelime gruplarının anlamını tahmin eder.	3	3	0	100
Okudukları ile ilgili çıkarımlarda bulunur.	3	2	1	67
Metnin ana fikrini/ana duygusunu belirler.	2	1	1	50
Yazarlarında anlatım biçimlerini kullanır.	1	1	0	100
Metindeki yardımcı fikirleri belirler.	1	0	1	0
Okuduğu metinlerdeki hikâye unsurlarını belirler.	1	1	0	100
Metinle ilgili soruları cevaplar.	2	2	0	100
Filiimsilerin cümledeki işlevlerini kavrar.	3	1	2	33
Grafik, tablo ve çizelgeyle sunulan bilgileri yorumlar.	1	1	0	100
Görsellerle ilgili soruları cevaplar.	1	1	0	100
Yazdıklarını düzenler.	2	2	0	100
Sözel (TAR)	S	D	Y	B%
Tarih				
Avrupa'daki gelişmelerin yansımaları bağlamında Osmanlı Devleti'nin yirminci yüzyılın başlarındaki siyasi ve sosyal	4	3	1	75
Gençlik döneminde Mustafa Kemal'in fikir hayatını etkileyen önemli kişileri ve olayları kavrar.	2	1	1	50
Mustafa Kemal'in askerlik hayatı ile ilgili olayları ve olguları onun kişilik özellikleri ile ilişkilendirir.	2	1	1	50
Mustafa Kemal'in çocukluk ve öğrenim hayatından hareketle onun kişilik özelliklerinin oluşumu hakkında çıkarımlar	2	2	0	100
Sözel (DİN)	S	D	Y	B%
Din K.ve A.B.				
Kader ve kaza inancını ayet ve hadislerle açıklar.	7	3	4	43
İnsanın ilmi, iradesi, sorumluluğu ile kader arasında ilişki kurar.	3	3	0	100
Sözel (İNG)	S	D	Y	B%
İngilizce				
Students will be able to structure a talk to make simple inquiries, give explanations and reasons.	2	0	0	0
Students will be able to understand short and simple texts about friendship.	4	3	1	75
Students will be able to interact with reasonable ease in structured situations and short conversations involving ac	1	1	0	100
Students will be able to write a short and simple letter apologizing and giving reasons for not attending a party in r	1	1	0	100
Students will be able to understand short and simple invitation letters, cards and e-mails.	1	1	0	100
Students will be able to understand the specific information in short conversations on everyday topics, such as acc	1	1	0	100
Sayısal (MAT)	S	D	Y	B%
Matematik				
İki doğal sayının en büyük ortak bölenini (EBOB) ve en küçük ortak katını (EKOK) hesaplar, ilgili problemleri çözer.	4	1	2	25
Verilen pozitif tam sayıların pozitif tam sayı çarpanlarını bulur, pozitif tam sayıların pozitif tam sayı çarpanlarını üsli	5	2	3	40
Verilen iki doğal sayının aralarında asal olup olmadığını belirler.	1	1	0	100
Üslü ifadelerle ilgili temel kuralları anlar, birbirine denk ifadeler oluşturur.	6	4	0	67
Verilen bir sayıyı 10'un farklı tam sayı kuvvetlerini kullanarak ifade eder.	2	0	1	0
Sayıların ondalık gösterimlerini 10'un tam sayı kuvvetlerini kullanarak çözümler.	2	1	1	50
Sayısal (FEN)	S	D	Y	B%
Fen				
Mevsimlerin oluşumuna yönelik tahminlerde bulunur.	14	7	7	50
İklim ve hava olayları arasındaki farkı açıklar.	5	3	1	60
İklim biliminin (klimatoloji) bir bilim dalı olduğunu ve bu alanda çalışan uzmanlara iklim bilimci (klimatolog) adı veri	1	1	0	100

SONUÇ BELGESİ										8. SINIF 1. UYGULAMA										
SAMSUN / ALAÇAM / OSMAN TURAL İMAM HATİP ORTAOKULU										DERSLERE GÖRE ANALİZ										
Öğrenci					Numara		Sınıf													
KÜBRAE ÇELEBİ					74		8-B													
Puan Türü	Puan	Genel Ortalama	Dereceler																	
			Snf	Kurum	İlçe	İl	Genel													
LGS	▼ 278,573	337,370	14	16	131	300	5685													
Katılımlar:			18	31	210	463	7932													
Ders	Soru	Doğru	Yanlış	Net	Başarı %	Sınıf Ort.	Kurum Ort.	Genel Ort.												
Türkçe	20	5	13	0,67	3	▼ 7,39	▼ 6,03	▼ 10,61												
Tarih	10	2	8	-0,67	-7	▼ 4,20	▼ 3,09	▼ 6,08												
Din K.ve A.B.	10	4	3	3,00	30	▼ 3,69	▲ 2,63	▼ 4,92												
İngilizce	10	4	4	2,67	27	▲ 2,57	▲ 1,79	▼ 4,53												
Matematik	20	9	8	6,33	32	▲ 5,07	▲ 3,55	▼ 7,74												
Fen	20	13	7	10,67	53	▲ 8,89	▲ 6,24	▲ 9,25												
Toplam:		90	37	43	22,67	25	▼ 31,82	▼ 23,32	▼ 43,13											
Soru No	12345678901234567890																			
Sözel (TÜR)	cbcdD adaaaAdCABaa A																			
Cevap Anh.	B	BABBDCCBDBABCADCCAA																		
Sözel (TAR)	ABadddbadb																			
Cevap Anh.	B	ABDACBCDAD																		
Sözel (DİN)	bBb CDa B																			
Cevap Anh.	B	CBABBCCCB																		
Sözel (İNG)	DCBbaCc c																			
Cevap Anh.	B	DCBABCADBD																		
Sayısal (MAT)	DCdAd aBD b AbbBBdda																			
Cevap Anh.	B	DCCABACBDDDDCAACBBDCB																		
Sayısal (FEN)	ABbBBdBbBacADCADcDcD																			
Cevap Anh.	B	ABABBCCBACBADCADDDCB																		

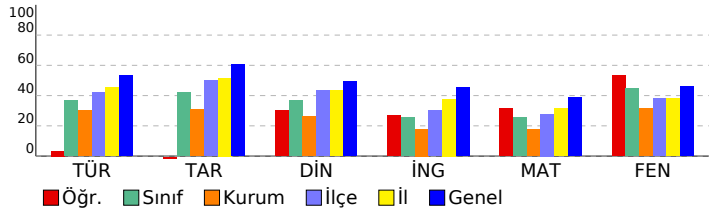

Sözel (TÜR)	S	D	Y	B%
Türkçe				
Bağlamdan yararlanarak bilmediği kelime ve kelime gruplarının anlamını tahmin eder.	3	1	1	33
Okudukları ile ilgili çıkarımlarda bulunur.	3	1	2	33
Metnin ana fikrini/ana duygusunu belirler.	2	1	1	50
Yazarında anlatım biçimlerini kullanır.	1	1	0	100
Metindeki yardımcı fikirleri belirler.	1	0	1	0
Okuduğu metinlerdeki hikâye unsurlarını belirler.	1	0	1	0
Metinle ilgili soruları cevaplar.	2	0	2	0
Filiisilerin cümledeki işlevlerini kavrar.	3	0	2	0
Grafik, tablo ve çizelgeyle sunulan bilgileri yorumlar.	1	1	0	100
Görsellerle ilgili soruları cevaplar.	1	0	1	0
Yazdıklarını düzenler.	2	0	2	0
Sözel (TAR)	S	D	Y	B%
Tarih				
Avrupa'daki gelişmelerin yansımaları bağlamında Osmanlı Devleti'nin yirminci yüzyılın başlarındaki siyasi ve sosyal	4	0	4	0
Gençlik döneminde Mustafa Kemal'in fikir hayatını etkileyen önemli kişileri ve olayları kavrar.	2	1	1	50
Mustafa Kemal'in askerlik hayatı ile ilgili olayları ve olguları onun kişilik özellikleri ile ilişkilendirir.	2	1	1	50
Mustafa Kemal'in çocukluk ve öğrenim hayatından hareketle onun kişilik özelliklerinin oluşumu hakkında çıkarımlar	2	0	2	0
Sözel (DİN)	S	D	Y	B%
Din K.ve A.B.				
Kader ve kaza inancını ayet ve hadislerle açıklar.	7	3	3	43
İnsanın ilmi, iradesi, sorumluluğu ile kader arasında ilişki kurar.	3	1	0	33
Sözel (İNG)	S	D	Y	B%
İngilizce				
Students will be able to structure a talk to make simple inquiries, give explanations and reasons.	2	0	2	0
Students will be able to understand short and simple texts about friendship.	4	1	2	25
Students will be able to interact with reasonable ease in structured situations and short conversations involving ac	1	0	0	0
Students will be able to write a short and simple letter apologizing and giving reasons for not attending a party in r	1	1	0	100
Students will be able to understand short and simple invitation letters, cards and e-mails.	1	1	0	100
Students will be able to understand the specific information in short conversations on everyday topics, such as acc	1	1	0	100
Sayısal (MAT)	S	D	Y	B%
Matematik				
İki doğal sayının en büyük ortak bölenini (EBOB) ve en küçük ortak katını (EKOK) hesaplar, ilgili problemleri çözer.	4	1	3	25
Verilen pozitif tam sayıların pozitif tam sayı çarpanlarını bulur, pozitif tam sayıların pozitif tam sayı çarpanlarını üsli	5	3	1	60
Verilen iki doğal sayının aralarında asal olup olmadığını belirler.	1	0	1	0
Üslü ifadelerle ilgili temel kuralları anlar, birbirine denk ifadeler oluşturur.	6	4	1	67
Verilen bir sayıyı 10'un farklı tam sayı kuvvetlerini kullanarak ifade eder.	2	0	1	0
Sayıların ondalık gösterimlerini 10'un tam sayı kuvvetlerini kullanarak çözümler.	2	1	1	50
Sayısal (FEN)	S	D	Y	B%
Fen				
Mevsimlerin oluşumuna yönelik tahminlerde bulunur.	14	7	7	50
İklim ve hava olayları arasındaki farkı açıklar.	5	5	0	100
İklim biliminin (klimatoloji) bir bilim dalı olduğunu ve bu alanda çalışan uzmanlara iklim bilimci (klimatolog) adı veri	1	1	0	100

SONUÇ BELGESİ										8. SINIF 1. UYGULAMA										
SAMSUN / ALAÇAM / OSMAN TURAL İMAM HATİP ORTAOKULU										DERSLERE GÖRE ANALİZ										
Öğrenci					Numara		Sınıf													
MAHMUT OZAN					211		8-B													
Puan Türü	Puan	Genel Ortalama	Dereceler																	
			Snf	Kurum	İlçe	İl	Genel													
LGS	▼ 305,559	337,370	10	12	102	239	4905													
Katılımlar:			18	31	210	463	7932													
Ders	Soru	Doğru	Yanlış	Net	Başarı %	Sınıf Ort.	Kurum Ort.	Genel Ort.												
Türkçe	20	13	7	10,67	53	▲ 7,39	▲ 6,03	▲ 10,61												
Tarih	10	6	4	4,67	47	▲ 4,20	▲ 3,09	▼ 6,08												
Din K.ve A.B.	10	6	4	4,67	47	▲ 3,69	▲ 2,63	▼ 4,92												
İngilizce	10	1	1	0,67	7	▼ 2,57	▼ 1,79	▼ 4,53												
Matematik	20	7	7	4,67	23	▼ 5,07	▲ 3,55	▼ 7,74												
Fen	20	9	7	6,67	33	▼ 8,89	▲ 6,24	▼ 9,25												
Toplam:		90	42	30	32,00	36	▲ 31,82	▲ 23,32	▼ 43,13											
Soru No	12345678901234567890																			
Sözel (TÜR)	BcBcaCcCCBDaDCADaCAb																			
Cevap Anh.	B	BABBDCCCBDBADCDDCAA																		
Sözel (TAR)	ABDdCdCbAa																			
Cevap Anh.	B	ABDACBCDAD																		
Sözel (DİN)	bBAaBCaCCd																			
Cevap Anh.	B	CBABBCCDCB																		
Sözel (İNG)	D a																			
Cevap Anh.	B	DCBABCADBD																		
Sayısal (MAT)	b dA Ad DDc Acdc D B																			
Cevap Anh.	B	DCCABACBDDDDCAACBBDCB																		
Sayısal (FEN)	A BaCcAabBcDCc DCd																			
Cevap Anh.	B	ABABBcBABCbADCADDDCB																		

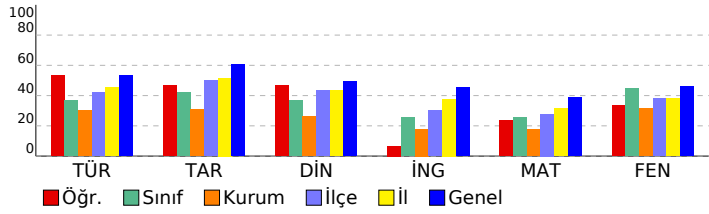

Sözel (TÜR)									
Türkçe	S	D	Y	B%					
Bağlamdan yararlanarak bilmediği kelime ve kelime gruplarının anlamını tahmin eder.	3	2	1	67					
Okudukları ile ilgili çıkarımlarda bulunur.	3	2	1	67					
Metnin ana fikrini/ana duygusunu belirler.	2	1	1	50					
Yazarın anlatım biçimlerini kullanır.	1	1	0	100					
Metindeki yardımcı fikirleri belirler.	1	1	0	100					
Okuduğu metinlerdeki hikâye unsurlarını belirler.	1	1	0	100					
Metinle ilgili soruları cevaplar.	2	2	0	100					
Filiimsilerin cümledeki işlevlerini kavrar.	3	1	2	33					
Grafik, tablo ve çizelgeyle sunulan bilgileri yorumlar.	1	0	1	0					
Görsellerle ilgili soruları cevaplar.	1	1	0	100					
Yazdıklarını düzenler.	2	1	1	50					
Sözel (TAR)									
Tarih	S	D	Y	B%					
Avrupa'daki gelişmelerin yansımaları bağlamında Osmanlı Devleti'nin yirminci yüzyılın başlarındaki siyasi ve sosyal	4	2	2	50					
Gençlik döneminde Mustafa Kemal'in fikir hayatını etkileyen önemli kişileri ve olayları kavrar.	2	2	0	100					
Mustafa Kemal'in askerlik hayatı ile ilgili olayları ve olguları onun kişilik özellikleri ile ilişkilendirir.	2	1	1	50					
Mustafa Kemal'in çocukluk ve öğrenim hayatından hareketle onun kişilik özelliklerinin oluşumu hakkında çıkarımlar	2	1	1	50					
Sözel (DİN)									
Din K.ve A.B.	S	D	Y	B%					
Kader ve kaza inancını ayet ve hadislerle açıklar.	7	4	3	57					
İnsanın ilmi, iradesi, sorumluluğu ile kader arasında ilişki kurar.	3	2	1	67					
Sözel (İNG)									
İngilizce	S	D	Y	B%					
Students will be able to structure a talk to make simple inquiries, give explanations and reasons.	2	0	0	0					
Students will be able to understand short and simple texts about friendship.	4	0	0	0					
Students will be able to interact with reasonable ease in structured situations and short conversations involving ac	1	0	0	0					
Students will be able to write a short and simple letter apologizing and giving reasons for not attending a party in r	1	0	1	0					
Students will be able to understand short and simple invitation letters, cards and e-mails.	1	0	0	0					
Students will be able to understand the specific information in short conversations on everyday topics, such as acc	1	1	0	100					
Sayısal (MAT)									
Matematik	S	D	Y	B%					
İki doğal sayının en büyük ortak bölenini (EBOB) ve en küçük ortak katını (EKOK) hesaplar, ilgili problemleri çözer.	4	2	2	50					
Verilen pozitif tam sayıların pozitif tam sayı çarpanlarını bulur, pozitif tam sayıların pozitif tam sayı çarpanlarını üsli	5	1	1	20					
Verilen iki doğal sayının aralarında asal olup olmadığını belirler.	1	0	1	0					
Üslü ifadelerle ilgili temel kuralları anlar, birbirine denk ifadeler oluşturur.	6	2	2	33					
Verilen bir sayıyı 10'un farklı tam sayı kuvvetlerini kullanarak ifade eder.	2	1	0	50					
Sayıların ondalık gösterimlerini 10'un tam sayı kuvvetlerini kullanarak çözümler.	2	1	1	50					
Sayısal (FEN)									
Fen	S	D	Y	B%					
Mevsimlerin oluşumuna yönelik tahminlerde bulunur.	14	6	4	43					
İklim ve hava olayları arasındaki farkı açıklar.	5	3	2	60					
İklim biliminin (klimatoloji) bir bilim dalı olduğunu ve bu alanda çalışan uzmanlara iklim bilimci (klimatolog) adı veri	1	0	1	0					

SONUÇ BELGESİ										8. SINIF 1. UYGULAMA											
SAMSUN / ALAÇAM / OSMAN TURAL İMAM HATİP ORTAOKULU										DERSLERE GÖRE ANALİZ											
Öğrenci					Numara		Sınıf														
MUSTAFA AÇIKGÖZ					230		8-B														
Puan Türü		Puan		Genel Ortalama		Dereceler															
LGS		▲ 456,660		337,370		Snf	Kurum	İlçe	İl	Genel											
				Katılımlar:		18	31	210	463	7932											
Ders		Soru	Doğru	Yanlış	Net	Başarı %	Sınıf Ort.	Kurum Ort.	Genel Ort.												
Türkçe		20	17	2	16,33	82	▲ 7,39	▲ 6,03	▲ 10,61												
Tarih		10	9	1	8,67	87	▲ 4,20	▲ 3,09	▲ 6,08												
Din K.ve A.B.		10	8	2	7,33	73	▲ 3,69	▲ 2,63	▲ 4,92												
İngilizce		10	9	1	8,67	87	▲ 2,57	▲ 1,79	▲ 4,53												
Matematik		20	17	0	17,00	85	▲ 5,07	▲ 3,55	▲ 7,74												
Fen		20	19	1	18,67	93	▲ 8,89	▲ 6,24	▲ 9,25												
Toplam:		90	79	7	76,67	85	▲ 31,82	▲ 23,32	▲ 43,13												
Soru No		12345678901234567890																			
Sözel (TÜR)		BABdDC CCBdABCdCaAA																			
Cevap Anh.		B BABBDCCCBdABCdCCAA																			
Sözel (TAR)		AaDABCdDAD																			
Cevap Anh.		B ABDABCdDAD																			
Sözel (DİN)		bBABBCdCCa																			
Cevap Anh.		B CBABBCdCCB																			
Sözel (İNG)		DCBABCdBD																			
Cevap Anh.		B DCBABCdBD																			
Sayısal (MAT)		DCCABACBD CAACB DCB																			
Cevap Anh.		B DCCABACBDDCAACBBDDB																			
Sayısal (FEN)		ABABBCBAbABdCAdDDCB																			
Cevap Anh.		B ABABBCBABCdAdDDCB																			

Sözel (TÜR)													
Türkçe													
S D Y B%													
Bağlamdan yararlanarak bilmediği kelime ve kelime gruplarının anlamını tahmin eder.										3	2	1	67
Okudukları ile ilgili çıkarımlarda bulunur.										3	3	0	100
Metnin ana fikrini/ana duygusunu belirler.										2	2	0	100
Yazılarında anlatım biçimlerini kullanır.										1	1	0	100
Metindeki yardımcı fikirleri belirler.										1	1	0	100
Okuduğu metinlerdeki hikâye unsurlarını belirler.										1	1	0	100
Metinle ilgili soruları cevaplar.										2	2	0	100
Filiillerin cümledeki işlevlerini kavrar.										3	1	1	33
Grafik, tablo ve çizelgeyle sunulan bilgileri yorumlar.										1	1	0	100
Görsellerle ilgili soruları cevaplar.										1	1	0	100
Yazdıklarını düzenler.										2	2	0	100

Sözel (TAR)													
Tarih													
S D Y B%													
Avrupa'daki gelişmelerin yansımaları bağlamında Osmanlı Devleti'nin yirminci yüzyılın başlarındaki siyasi ve sosyal										4	4	0	100
Gençlik döneminde Mustafa Kemal'in fikir hayatını etkileyen önemli kişileri ve olayları kavrar.										2	2	0	100
Mustafa Kemal'in askerlik hayatı ile ilgili olayları ve olguları onun kişilik özellikleri ile ilişkilendirir.										2	1	1	50
Mustafa Kemal'in çocukluk ve öğrenim hayatından hareketle onun kişilik özelliklerinin oluşumu hakkında çıkarımlar										2	2	0	100

Sözel (DİN)													
Din K.ve A.B.													
S D Y B%													
Kader ve kaza inancını ayet ve hadislerle açıklar.										7	5	2	71
İnsanın ilmi, iradesi, sorumluluğu ile kader arasında ilişki kurar.										3	3	0	100

Sözel (İNG)													
İngilizce													
S D Y B%													
Students will be able to structure a talk to make simple inquiries, give explanations and reasons.										2	2	0	100
Students will be able to understand short and simple texts about friendship.										4	4	0	100
Students will be able to interact with reasonable ease in structured situations and short conversations involving ac										1	0	1	0
Students will be able to write a short and simple letter apologizing and giving reasons for not attending a party in r										1	1	0	100
Students will be able to understand short and simple invitation letters, cards and e-mails.										1	1	0	100
Students will be able to understand the specific information in short conversations on everyday topics, such as acc										1	1	0	100

Sayısal (MAT)													
Matematik													
S D Y B%													
İki doğal sayının en büyük ortak bölenini (EBOB) ve en küçük ortak katını (EKOK) hesaplar, ilgili problemleri çözer.										4	3	0	75
Verilen pozitif tam sayıların pozitif tam sayı çarpanlarını bulur, pozitif tam sayıların pozitif tam sayı çarpanlarını üsli										5	4	0	80
Verilen iki doğal sayının aralarında asal olup olmadığını belirler.										1	1	0	100
Üslü ifadelerle ilgili temel kuralları anlar, birbirine denk ifadeler oluşturur.										6	5	0	83
Verilen bir sayıyı 10'un farklı tam sayı kuvvetlerini kullanarak ifade eder.										2	2	0	100
Sayıların ondalık gösterimlerini 10'un tam sayı kuvvetlerini kullanarak çözümler.										2	2	0	100

Sayısal (FEN)													
Fen													
S D Y B%													
Mevsimlerin oluşumuna yönelik tahminlerde bulunur.										14	13	1	93
İklim ve hava olayları arasındaki farkı açıklar.										5	5	0	100
İklim biliminin (klimatoloji) bir bilim dalı olduğunu ve bu alanda çalışan uzmanlara iklim bilimci (klimatolog) adı veri										1	1	0	100

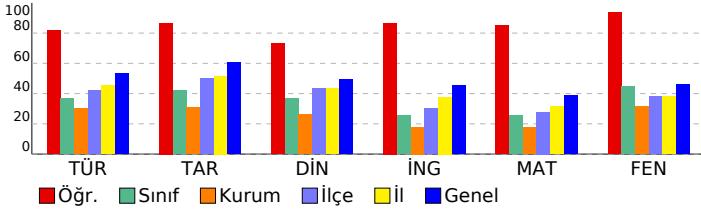

SONUÇ BELGESİ										8. SINIF 1. UYGULAMA															
SAMSUN / ALAÇAM / OSMAN TURAL İMAM HATİP ORTAOKULU										DERSLERE GÖRE ANALİZ															
Öğrenci					Numara		Sınıf																		
MUSTAFA SAKA					91		8-B																		
Puan Türü		Puan		Genel Ortalama		Dereceler																			
						Snf		Kurum		İlçe		İl		Genel											
LGS		▼ 213,600		337,370		17		27		185		414		7291											
Katılımlar:						18		31		210		463		7932											
Ders		Soru	Doğru	Yanlış	Net	Başarı %	Sınıf Ort.	Kurum Ort.	Genel Ort.																
Türkçe		20	5	4	3,67	18	▼ 7,39	▼ 6,03	▼ 10,61																
Tarih		10	2	2	1,33	13	▼ 4,20	▼ 3,09	▼ 6,08																
Din K.ve A.B.		10	1	4	-0,33	-3	▼ 3,69	▼ 2,63	▼ 4,92																
İngilizce		10	3	3	2,00	20	▼ 2,57	▲ 1,79	▼ 4,53																
Matematik		20	3	10	-0,33	-2	▼ 5,07	▼ 3,55	▼ 7,74																
Fen		20	3	10	-0,33	-2	▼ 8,89	▼ 6,24	▼ 9,25																
Toplam:		90	17	33	6,00	7	▼ 31,82	▼ 23,32	▼ 43,13																
Soru No		12345678901234567890																							
Sözel (TÜR)		A C cb BA a c B																							
Cevap Anh.		A AACCDACBADBCCDCBBAB																							
Sözel (TAR)		bA d B																							
Cevap Anh.		A DADCBADBA																							
Sözel (DİN)		a b dA a																							
Cevap Anh.		A BCCDCBBABC																							
Sözel (İNG)		ccb AB D																							
Cevap Anh.		A DBDACBABC																							
Sayısal (MAT)		cdcadb A cDba Ca																							
Cevap Anh.		A BCDBBCAACDDBCABACCD																							
Sayısal (FEN)		ddbDbA bBcad ac																							
Cevap Anh.		A BCDDDACDABCABCBABABA																							

Sözel (TÜR)				
Türkçe	S	D	Y	B%
Bağlamdan yararlanarak bilmediği kelime ve kelime gruplarının anlamını tahmin eder.	3	2	0	67
Okudukları ile ilgili çıkarımlarda bulunur.	3	0	2	0
Metnin ana fikrini/ana duygusunu belirler.	2	1	0	50
Yazarında anlatım biçimlerini kullanır.	1	1	0	100
Metindeki yardımcı fikirleri belirler.	1	0	0	0
Okuduğu metinlerdeki hikâye unsurlarını belirler.	1	0	0	0
Metinle ilgili soruları cevaplar.	2	0	1	0
Filiillerin cümledeki işlevlerini kavrar.	3	0	0	0
Grafik, tablo ve çizelgeyle sunulan bilgileri yorumlar.	1	0	1	0
Görsellerle ilgili soruları cevaplar.	1	1	0	100
Yazdıklarını düzenler.	2	0	0	0

Sözel (TAR)				
Tarih	S	D	Y	B%
Avrupa'daki gelişmelerin yansımaları bağlamında Osmanlı Devleti'nin yirminci yüzyılın başlarındaki siyasi ve sosyal	4	0	2	0
Gençlik döneminde Mustafa Kemal'in fikir hayatını etkileyen önemli kişileri ve olayları kavrar.	2	1	0	50
Mustafa Kemal'in askerlik hayatı ile ilgili olayları ve olguları onun kişilik özellikleri ile ilişkilendirir.	2	1	0	50
Mustafa Kemal'in çocukluk ve öğrenim hayatından hareketle onun kişilik özelliklerinin oluşumu hakkında çıkarımlar	2	0	0	0

Sözel (DİN)				
Din K.ve A.B.	S	D	Y	B%
Kader ve kaza inancını ayet ve hadislerle açıklar.	7	1	3	14
İnsanın ilmi, iradesi, sorumluluğu ile kader arasında ilişki kurar.	3	0	1	0

Sözel (İNG)				
İngilizce	S	D	Y	B%
Students will be able to structure a talk to make simple inquiries, give explanations and reasons.	2	0	1	0
Students will be able to understand short and simple texts about friendship.	4	1	1	25
Students will be able to interact with reasonable ease in structured situations and short conversations involving ac	1	0	1	0
Students will be able to write a short and simple letter apologizing and giving reasons for not attending a party in r	1	1	0	100
Students will be able to understand short and simple invitation letters, cards and e-mails.	1	0	0	0
Students will be able to understand the specific information in short conversations on everyday topics, such as acc	1	1	0	100

Sayısal (MAT)				
Matematik	S	D	Y	B%
İki doğal sayının en büyük ortak bölenini (EBOB) ve en küçük ortak katını (EKOK) hesaplar, ilgili problemleri çözer.	4	1	2	25
Verilen pozitif tam sayıların pozitif tam sayı çarpanlarını bulur, pozitif tam sayıların pozitif tam sayı çarpanlarını üsli	5	0	4	0
Verilen iki doğal sayının aralarında asal olup olmadığını belirler.	1	0	1	0
Üslü ifadelerle ilgili temel kuralları anlar, birbirine denk ifadeler oluşturur.	6	1	3	17
Verilen bir sayıyı 10'un farklı tam sayı kuvvetlerini kullanarak ifade eder.	2	0	0	0
Sayıların ondalık gösterimlerini 10'un tam sayı kuvvetlerini kullanarak çözümler.	2	1	0	50

Sayısal (FEN)				
Fen	S	D	Y	B%
Mevsimlerin oluşumuna yönelik tahminlerde bulunur.	14	2	7	14
İklim ve hava olayları arasındaki farkı açıklar.	5	0	3	0
İklim biliminin (klimatoloji) bir bilim dalı olduğunu ve bu alanda çalışan uzmanlara iklim bilimci (klimatolog) adı veri	1	1	0	100

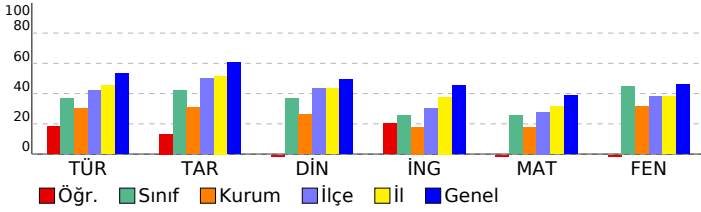

SONUÇ BELGESİ										8. SINIF 1. UYGULAMA									
SAMSUN / ALAÇAM / OSMAN TURAL İMAM HATİP ORTAOKULU										DERSLERE GÖRE ANALİZ									
Öğrenci					Numara		Sınıf												
NEVA İREM ŞAHİN					0		8-B												
Puan Türü	Puan	Genel Ortalama	Dereceler																
			Snf	Kurum	İlçe	İl	Genel												
LGS	▼ 295,895	337,370	12	14	108	260	5188												
Katılımlar:			18	31	210	463	7932												
Ders	Soru	Doğru	Yanlış	Net	Başarı %	Sınıf Ort.	Kurum Ort.	Genel Ort.											
Türkçe	20	8	9	5,00	25	▼ 7,39	▼ 6,03	▼ 10,61											
Tarih	10	5	3	4,00	40	▼ 4,20	▲ 3,09	▼ 6,08											
Din K.ve A.B.	10	6	2	5,33	53	▲ 3,69	▲ 2,63	▲ 4,92											
İngilizce	10	3	1	2,67	27	▲ 2,57	▲ 1,79	▼ 4,53											
Matematik	20	3	5	1,33	7	▼ 5,07	▼ 3,55	▼ 7,74											
Fen	20	15	5	13,33	67	▲ 8,89	▲ 6,24	▲ 9,25											
Toplam:		90	40	25	31,67	35	▼ 31,82	▲ 23,32	▼ 43,13										
Soru No	12345678901234567890																		
Sözel (TÜR)	AAdbbACdCdDd dcbDB A																		
Cevap Anh.	A AACCDACBADBCCDCBBAB																		
Sözel (TAR)	cA BCdbBA																		
Cevap Anh.	A DADCBADBA																		
Sözel (DİN)	cC Dd BABC																		
Cevap Anh.	A BCCDCBBABC																		
Sözel (İNG)	DB d A																		
Cevap Anh.	A DBDACBABC																		
Sayısal (MAT)	adD BbdAd																		
Cevap Anh.	A BCDBBACAACDDDBACBACCD																		
Sayısal (FEN)	dCDcDACDAaABABCBBdBA																		
Cevap Anh.	A BCDDDACDABCBBACBBABA																		

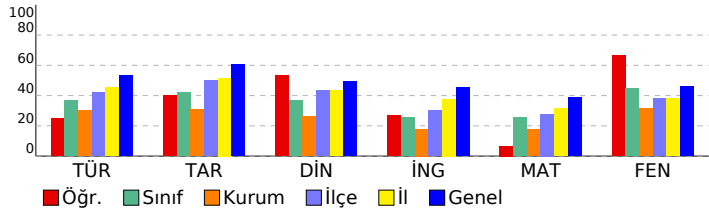

Sözel (TÜR)									
Türkçe	S	D	Y	B%					
Bağlamdan yararlanarak bilmediği kelime ve kelime gruplarının anlamını tahmin eder.	3	2	1	67					
Okudukları ile ilgili çıkarımlarda bulunur.	3	1	2	33					
Metnin ana fikrini/ana duygusunu belirler.	2	1	1	50					
Yazarın anlatım biçimlerini kullanır.	1	0	1	0					
Metindeki yardımcı fikirleri belirler.	1	1	0	100					
Okuduğu metinlerdeki hikâye unsurlarını belirler.	1	0	1	0					
Metinle ilgili soruları cevaplar.	2	0	1	0					
Filiillerin cümledeki işlevlerini kavrar.	3	1	2	33					
Grafik, tablo ve çizelgeyle sunulan bilgileri yorumlar.	1	1	0	100					
Görsellerle ilgili soruları cevaplar.	1	0	0	0					
Yazdıklarını düzenler.	2	1	0	50					
Sözel (TAR)									
Tarih	S	D	Y	B%					
Avrupa'daki gelişmelerin yansımaları bağlamında Osmanlı Devleti'nin yirminci yüzyılın başlarındaki siyasi ve sosyal	4	1	3	25					
Gençlik döneminde Mustafa Kemal'in fikir hayatını etkileyen önemli kişileri ve olayları kavrar.	2	2	0	100					
Mustafa Kemal'in askerlik hayatı ile ilgili olayları ve olguları onun kişilik özellikleri ile ilişkilendirir.	2	1	0	50					
Mustafa Kemal'in çocukluk ve öğrenim hayatından hareketle onun kişilik özelliklerinin oluşumu hakkında çıkarımlar	2	1	0	50					
Sözel (DİN)									
Din K.ve A.B.	S	D	Y	B%					
Kader ve kaza inancını ayet ve hadislerle açıklar.	7	5	1	71					
İnsanın ilmi, iradesi, sorumluluğu ile kader arasında ilişki kurar.	3	1	1	33					
Sözel (İNG)									
İngilizce	S	D	Y	B%					
Students will be able to structure a talk to make simple inquiries, give explanations and reasons.	2	1	0	50					
Students will be able to understand short and simple texts about friendship.	4	2	1	50					
Students will be able to interact with reasonable ease in structured situations and short conversations involving ac	1	0	0	0					
Students will be able to write a short and simple letter apologizing and giving reasons for not attending a party in r	1	0	0	0					
Students will be able to understand short and simple invitation letters, cards and e-mails.	1	0	0	0					
Students will be able to understand the specific information in short conversations on everyday topics, such as acc	1	0	0	0					
Sayısal (MAT)									
Matematik	S	D	Y	B%					
İki doğal sayının en büyük ortak bölenini (EBOB) ve en küçük ortak katını (EKOK) hesaplar, ilgili problemleri çözer.	4	1	2	25					
Verilen pozitif tam sayıların pozitif tam sayı çarpımlarını bulur, pozitif tam sayıların pozitif tam sayı çarpımlarını üsli	5	2	2	40					
Verilen iki doğal sayının aralarında asal olup olmadığını belirler.	1	0	1	0					
Üslü ifadelerle ilgili temel kuralları anlar, birbirine denk ifadeler oluşturur.	6	0	0	0					
Verilen bir sayıyı 10'un farklı tam sayı kuvvetlerini kullanarak ifade eder.	2	0	0	0					
Sayıların ondalık gösterimlerini 10'un tam sayı kuvvetlerini kullanarak çözümler.	2	0	0	0					
Sayısal (FEN)									
Fen	S	D	Y	B%					
Mevsimlerin oluşumuna yönelik tahminlerde bulunur.	14	9	5	64					
İklim ve hava olayları arasındaki farkı açıklar.	5	5	0	100					
İklim biliminin (klimatoloji) bir bilim dalı olduğunu ve bu alanda çalışan uzmanlara iklim bilimci (klimatolog) adı veri	1	1	0	100					

SONUÇ BELGESİ										
SAMSUN / ALAÇAM / OSMAN TURAL İMAM HATİP ORTAOKULU										
Öğrenci					Numara		Sınıf			
SELMANUR TORUN					103		8-B			
Puan Türü	Puan	Genel Ortalama	Dereceler							
			Snf	Kurum	İlçe	İl	Genel			
LGS	▲ 361,773	337,370	2	3	52	142	3283			
Katılımlar:			18	31	210	463	7932			
Ders	Soru	Doğru	Yanlış	Net	Başarı %	Sınıf Ort.	Kurum Ort.	Genel Ort.		
Türkçe	20	14	6	12,00	60	▲ 7,39	▲ 6,03	▲ 10,61		
Tarih	10	7	3	6,00	60	▲ 4,20	▲ 3,09	▼ 6,08		
Din K.ve A.B.	10	7	3	6,00	60	▲ 3,69	▲ 2,63	▲ 4,92		
İngilizce	10	3	7	0,67	7	▼ 2,57	▼ 1,79	▼ 4,53		
Matematik	20	10	3	9,00	45	▲ 5,07	▲ 3,55	▲ 7,74		
Fen	20	15	5	13,33	67	▲ 8,89	▲ 6,24	▲ 9,25		
Toplam:		90	56	27	47,00	52	▲ 31,82	▲ 23,32	▲ 43,13	
Soru No	12345678901234567890									
Sözel (TÜR)	AAaCDACBADdadaCDcBAB									
Cevap Anh.	A AACCDACBADBCCDCBBAB									
Sözel (TAR)	DAbCBbAdAa									
Cevap Anh.	A DADCBADBA									
Sözel (DİN)	cCCDCBBaC									
Cevap Anh.	A BCCDCBBABC									
Sözel (İNG)	DcacCadBdb									
Cevap Anh.	A DBDACBABC									
Sayısal (MAT)	BdDBBcBa DB Ad D									
Cevap Anh.	A BCDBBACAACDDBCABACCD									
Sayısal (FEN)	dCDcDACDAaBABCBBdBA									
Cevap Anh.	A BCDDACDABCBBABABA									

8. SINIF 1. UYGULAMA									
DERSLERE GÖRE ANALİZ									
Sözel (TÜR)									
Türkçe	S	D	Y	B%					
Bağlamdan yararlanarak bilmediği kelime ve kelime gruplarının anlamını tahmin eder.	3	2	1	67					
Okudukları ile ilgili çıkarımlarda bulunur.	3	3	0	100					
Metnin ana fikrini/ana duygusunu belirler.	2	2	0	100					
Yazarında anlatım biçimlerini kullanır.	1	1	0	100					
Metindeki yardımcı fikirleri belirler.	1	1	0	100					
Okuduğu metinlerdeki hikâye unsurlarını belirler.	1	0	1	0					
Metinle ilgili soruları cevaplar.	2	0	2	0					
Filiisilerin cümledeki işlevlerini kavrar.	3	1	2	33					
Grafik, tablo ve çizelgeyle sunulan bilgileri yorumlar.	1	1	0	100					
Görsellerle ilgili soruları cevaplar.	1	1	0	100					
Yazdıklarını düzenler.	2	2	0	100					
Sözel (TAR)									
Tarih	S	D	Y	B%					
Avrupa'daki gelişmelerin yansımaları bağlamında Osmanlı Devleti'nin yirminci yüzyılın başlarındaki siyasi ve sosyal	4	3	1	75					
Gençlik döneminde Mustafa Kemal'in fikir hayatını etkileyen önemli kişileri ve olayları kavrar.	2	2	0	100					
Mustafa Kemal'in askerlik hayatı ile ilgili olayları ve olguları onun kişilik özellikleri ile ilişkilendirir.	2	0	2	0					
Mustafa Kemal'in çocukluk ve öğrenim hayatından hareketle onun kişilik özelliklerinin oluşumu hakkında çıkarımlar	2	2	0	100					
Sözel (DİN)									
Din K.ve A.B.	S	D	Y	B%					
Kader ve kaza inancını ayet ve hadislerle açıklar.	7	4	3	57					
İnsanın ilmi, iradesi, sorumluluğu ile kader arasında ilişki kurar.	3	3	0	100					
Sözel (İNG)									
İngilizce	S	D	Y	B%					
Students will be able to structure a talk to make simple inquiries, give explanations and reasons.	2	1	1	50					
Students will be able to understand short and simple texts about friendship.	4	1	3	25					
Students will be able to interact with reasonable ease in structured situations and short conversations involving ac	1	0	1	0					
Students will be able to write a short and simple letter apologizing and giving reasons for not attending a party in r	1	1	0	100					
Students will be able to understand short and simple invitation letters, cards and e-mails.	1	0	1	0					
Students will be able to understand the specific information in short conversations on everyday topics, such as acc	1	0	1	0					
Sayısal (MAT)									
Matematik	S	D	Y	B%					
İki doğal sayının en büyük ortak bölenini (EBOB) ve en küçük ortak katını (EKOK) hesaplar, ilgili problemleri çözer.	4	2	1	50					
Verilen pozitif tam sayıların pozitif tam sayı çarpanlarını bulur, pozitif tam sayıların pozitif tam sayı çarpanlarını üsli	5	3	1	60					
Verilen iki doğal sayının aralarında asal olup olmadığını belirler.	1	1	0	100					
Üslü ifadelerle ilgili temel kuralları anlar, birbirine denk ifadeler oluşturur.	6	3	0	50					
Verilen bir sayıyı 10'un farklı tam sayı kuvvetlerini kullanarak ifade eder.	2	0	0	0					
Sayıların ondalık gösterimlerini 10'un tam sayı kuvvetlerini kullanarak çözümler.	2	1	1	50					
Sayısal (FEN)									
Fen	S	D	Y	B%					
Mevsimlerin oluşumuna yönelik tahminlerde bulunur.	14	9	5	64					
İklim ve hava olayları arasındaki farkı açıklar.	5	5	0	100					
İklim biliminin (klimatoloji) bir bilim dalı olduğunu ve bu alanda çalışan uzmanlara iklim bilimci (klimatolog) adı veri	1	1	0	100					

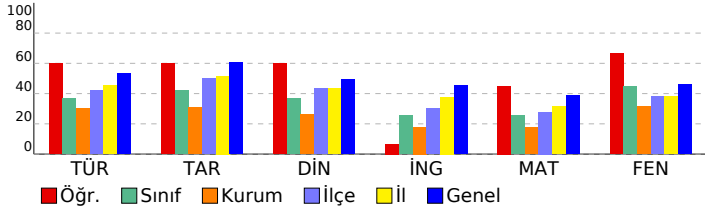

SONUÇ BELGESİ										8. SINIF 1. UYGULAMA									
SAMSUN / ALAÇAM / OSMAN TURAL İMAM HATİP ORTAOKULU										DERSLERE GÖRE ANALİZ									
Öğrenci					Numara		Sınıf												
ŞEVVAL NİHAL					100		8-B												
Puan Türü	Puan	Genel Ortalama	Dereceler																
			Snf	Kurum	İlçe	İl	Genel												
LGS	▼ 219,841	337,370	15	24	174	395	7171												
Katılımlar:			18	31	210	463	7932												
Ders	Soru	Doğru	Yanlış	Net	Başarı %	Sınıf Ort.	Kurum Ort.	Genel Ort.											
Türkçe	20	7	13	2,67	13	▼ 7,39	▼ 6,03	▼ 10,61											
Tarih	10	0	3	-1,00	-10	▼ 4,20	▼ 3,09	▼ 6,08											
Din K.ve A.B.	10	3	6	1,00	10	▼ 3,69	▼ 2,63	▼ 4,92											
İngilizce	10	2	5	0,33	3	▼ 2,57	▼ 1,79	▼ 4,53											
Matematik	20	5	15	0,00	0	▼ 5,07	▼ 3,55	▼ 7,74											
Fen	20	7	12	3,00	15	▼ 8,89	▼ 6,24	▼ 9,25											
Toplam:		90	24	54	6,00	7	▼ 31,82	▼ 23,32	▼ 43,13										
Soru No	12345678901234567890																		
Sözel (TÜR)	AAdBdCcaAaadBaaDBdca																		
Cevap Anh.	AACCDBADDBCCDDBBAB																		
Sözel (TAR)	cdca																		
Cevap Anh.	DADCBADBA																		
Sözel (DİN)	cCbbCcBb d																		
Cevap Anh.	BCCDCBBABC																		
Sözel (İNG)	D cbCabd																		
Cevap Anh.	DBDACBABC																		
Sayısal (MAT)	caDBdbbdcbaCbadBCD																		
Cevap Anh.	BCDBBACAACDDBCABACCD																		
Sayısal (FEN)	cdDbacC ABCBdcacdbaA																		
Cevap Anh.	BCDDACDABCBAACBBABA																		

Sözel (TÜR)	S	D	Y	B%
Türkçe				
Bağlamdan yararlanarak bilmediği kelime ve kelime gruplarının anlamını tahmin eder.	3	2	1	67
Okudukları ile ilgili çıkarımlarda bulunur.	3	1	2	33
Metnin ana fikrini/ana duygusunu belirler.	2	1	1	50
Yazarında anlatım biçimlerini kullanır.	1	1	0	100
Metindeki yardımcı fikirleri belirler.	1	0	1	0
Okuduğu metinlerdeki hikâye unsurlarını belirler.	1	0	1	0
Metinle ilgili soruları cevaplar.	2	0	2	0
Filiimsilerin cümledeki işlevlerini kavrar.	3	1	2	33
Grafik, tablo ve çizelgeyle sunulan bilgileri yorumlar.	1	1	0	100
Görsellerle ilgili soruları cevaplar.	1	0	1	0
Yazdıklarını düzenler.	2	0	2	0

Sözel (TAR)	S	D	Y	B%
Tarih				
Avrupa'daki gelişmelerin yansımaları bağlamında Osmanlı Devleti'nin yirminci yüzyılın başlarındaki siyasi ve sosyal 4 0 1 0	4	0	1	0
Gençlik döneminde Mustafa Kemal'in fikir hayatını etkileyen önemli kişileri ve olayları kavrar.	2	0	1	0
Mustafa Kemal'in askerlik hayatı ile ilgili olayları ve olguları onun kişilik özellikleri ile ilişkilendirir.	2	0	1	0
Mustafa Kemal'in çocukluk ve öğrenim hayatından hareketle onun kişilik özelliklerinin oluşumu hakkında çıkarımlar 2 0 0 0	2	0	0	0

Sözel (DİN)	S	D	Y	B%
Din K.ve A.B.				
Kader ve kaza inancını ayet ve hadislerle açıklar.	7	1	5	14
İnsanın ilmi, iradesi, sorumluluğu ile kader arasında ilişki kurar.	3	2	1	67

Sözel (İNG)	S	D	Y	B%
İngilizce				
Students will be able to structure a talk to make simple inquiries, give explanations and reasons.	2	1	1	50
Students will be able to understand short and simple texts about friendship.	4	1	2	25
Students will be able to interact with reasonable ease in structured situations and short conversations involving ac	1	0	1	0
Students will be able to write a short and simple letter apologizing and giving reasons for not attending a party in r	1	0	1	0
Students will be able to understand short and simple invitation letters, cards and e-mails.	1	0	0	0
Students will be able to understand the specific information in short conversations on everyday topics, such as acc	1	0	0	0

Sayısal (MAT)	S	D	Y	B%
Matematik				
İki doğal sayının en büyük ortak bölenini (EBOB) ve en küçük ortak katını (EKOK) hesaplar, ilgili problemleri çözer.	4	0	4	0
Verilen pozitif tam sayıların pozitif tam sayı çarpanlarını bulur, pozitif tam sayıların pozitif tam sayı çarpanlarını üsli 5 2 3 40	5	2	3	40
Verilen iki doğal sayının aralarında asal olup olmadığını belirler.	1	0	1	0
Üslü ifadelerle ilgili temel kuralları anlar, birbirine denk ifadeler oluşturur.	6	3	3	50
Verilen bir sayıyı 10'un farklı tam sayı kuvvetlerini kullanarak ifade eder.	2	0	2	0
Sayıların ondalık gösterimlerini 10'un tam sayı kuvvetlerini kullanarak çözümler.	2	0	2	0

Sayısal (FEN)	S	D	Y	B%
Fen				
Mevsimlerin oluşumuna yönelik tahminlerde bulunur.	14	4	9	29
İklim ve hava olayları arasındaki farkı açıklar.	5	2	3	40
İklim biliminin (klimatoloji) bir bilim dalı olduğunu ve bu alanda çalışan uzmanlara iklim bilimci (klimatolog) adı veri 1 1 0 100	1	1	0	100

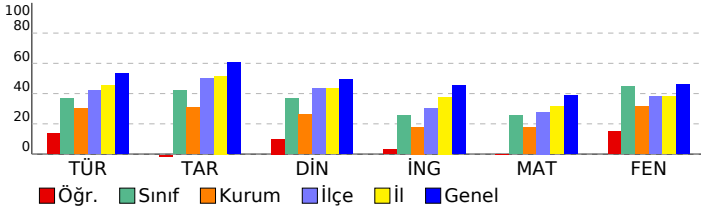

SONUÇ BELGESİ										8. SINIF 1. UYGULAMA									
SAMSUN / ALAÇAM / OSMAN TURAL İMAM HATİP ORTAOKULU										DERSLERE GÖRE ANALİZ									
Öğrenci					Numara		Sınıf												
SÜMEYYE BEDİR					107		8-B												
Puan Türü	Puan	Genel Ortalama	Dereceler																
			Snf	Kurum	İlçe	İl	Genel												
LGS	▼ 299,702	337,370	11	13	104	249	5072												
Katılımlar:			18	31	210	463	7932												
Ders	Soru	Doğru	Yanlış	Net	Başarı %	Sınıf Ort.	Kurum Ort.	Genel Ort.											
Türkçe	20	14	4	12,67	63	▲ 7,39	▲ 6,03	▲ 10,61											
Tarih	10	7	3	6,00	60	▲ 4,20	▲ 3,09	▼ 6,08											
Din K.ve A.B.	10	6	3	5,00	50	▲ 3,69	▲ 2,63	▲ 4,92											
İngilizce	10	3	3	2,00	20	▼ 2,57	▲ 1,79	▼ 4,53											
Matematik	20	2	6	0,00	0	▼ 5,07	▼ 3,55	▼ 7,74											
Fen	20	10	8	7,33	37	▼ 8,89	▲ 6,24	▼ 9,25											
Toplam:		90	42	27	33,00	37	▲ 31,82	▲ 23,32	▼ 43,13										
Soru No	12345678901234567890																		
Sözel (TÜR)	AACCDBADda cC aBAB																		
Cevap Anh.	A AACCDBADBCCDCBBAB																		
Sözel (TAR)	DAbCBCAaBd																		
Cevap Anh.	ADACBCADBA																		
Sözel (DİN)	BCbDCBaA b																		
Cevap Anh.	BCCDCBBABC																		
Sözel (İNG)	aac BCD																		
Cevap Anh.	DBDACBABC																		
Sayısal (MAT)	a c b D d Ad b																		
Cevap Anh.	BCDBBACAACDDDBACBACCD																		
Sayısal (FEN)	aCcDDAaD BaB cCcBcBd																		
Cevap Anh.	BCDDDACDABCBABCBABA																		

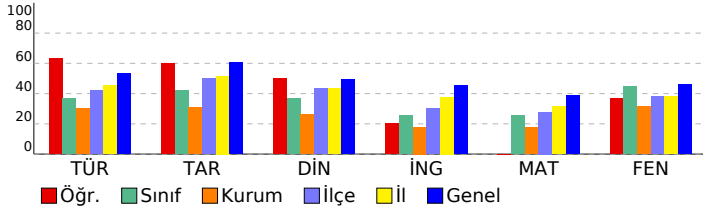

Sözel (TÜR)									
Türkçe	S	D	Y	B%					
Bağlamdan yararlanarak bilmediği kelime ve kelime gruplarının anlamını tahmin eder.	3	3	0	100					
Okudukları ile ilgili çıkarımlarda bulunur.	3	3	0	100					
Metnin ana fikrini/ana duygusunu belirler.	2	2	0	100					
Yazarlarında anlatım biçimlerini kullanır.	1	1	0	100					
Metindeki yardımcı fikirleri belirler.	1	1	0	100					
Okuduğu metinlerdeki hikâye unsurlarını belirler.	1	0	1	0					
Metinle ilgili soruları cevaplar.	2	0	1	0					
Filiimsilerin cümledeki işlevlerini kavrar.	3	1	2	33					
Grafik, tablo ve çizelgeyle sunulan bilgileri yorumlar.	1	0	0	0					
Görsellerle ilgili soruları cevaplar.	1	1	0	100					
Yazdıklarını düzenler.	2	2	0	100					
Sözel (TAR)									
Tarih	S	D	Y	B%					
Avrupa'daki gelişmelerin yansımaları bağlamında Osmanlı Devleti'nin yirminci yüzyılın başlarındaki siyasi ve sosyal	4	3	1	75					
Gençlik döneminde Mustafa Kemal'in fikir hayatını etkileyen önemli kişileri ve olayları kavrar.	2	1	1	50					
Mustafa Kemal'in askerlik hayatı ile ilgili olayları ve olguları onun kişilik özellikleri ile ilişkilendirir.	2	1	1	50					
Mustafa Kemal'in çocukluk ve öğrenim hayatından hareketle onun kişilik özelliklerinin oluşumu hakkında çıkarımlar	2	2	0	100					
Sözel (DİN)									
Din K.ve A.B.	S	D	Y	B%					
Kader ve kaza inancını ayet ve hadislerle açıklar.	7	4	2	57					
İnsanın ilmi, iradesi, sorumluluğu ile kader arasında ilişki kurar.	3	2	1	67					
Sözel (İNG)									
İngilizce	S	D	Y	B%					
Students will be able to structure a talk to make simple inquiries, give explanations and reasons.	2	0	1	0					
Students will be able to understand short and simple texts about friendship.	4	0	1	0					
Students will be able to interact with reasonable ease in structured situations and short conversations involving ac	1	0	1	0					
Students will be able to write a short and simple letter apologizing and giving reasons for not attending a party in r	1	1	0	100					
Students will be able to understand short and simple invitation letters, cards and e-mails.	1	1	0	100					
Students will be able to understand the specific information in short conversations on everyday topics, such as acc	1	1	0	100					
Sayısal (MAT)									
Matematik	S	D	Y	B%					
İki doğal sayının en büyük ortak bölenini (EBOB) ve en küçük ortak katını (EKOK) hesaplar, ilgili problemleri çözer.	4	0	2	0					
Verilen pozitif tam sayıların pozitif tam sayı çarpanlarını bulur, pozitif tam sayıların pozitif tam sayı çarpanlarını üsli	5	0	1	0					
Verilen iki doğal sayının aralarında asal olup olmadığını belirler.	1	0	0	0					
Üslü ifadelerle ilgili temel kuralları anlar, birbirine denk ifadeler oluşturur.	6	1	2	17					
Verilen bir sayıyı 10'un farklı tam sayı kuvvetlerini kullanarak ifade eder.	2	0	0	0					
Sayıların ondalık gösterimlerini 10'un tam sayı kuvvetlerini kullanarak çözümler.	2	1	1	50					
Sayısal (FEN)									
Fen	S	D	Y	B%					
Mevsimlerin oluşumuna yönelik tahminlerde bulunur.	14	7	6	50					
İklim ve hava olayları arasındaki farkı açıklar.	5	2	2	40					
İklim biliminin (klimatoloji) bir bilim dalı olduğunu ve bu alanda çalışan uzmanlara iklim bilimci (klimatolog) adı veri	1	1	0	100					

SONUÇ BELGESİ										8. SINIF 1. UYGULAMA											
SAMSUN / ALAÇAM / OSMAN TURAL İMAM HATİP ORTAOKULU										DERSLERE GÖRE ANALİZ											
Öğrenci					Numara		Sınıf														
TUBA KESKİN					115		8-B														
Puan Türü		Puan		Genel Ortalama		Dereceler															
LGS		▼ 334,431		337,370		Snf	Kurum	İlçe	İl	Genel											
				18	31	210	463	7932													
Katılımlar:																					
Ders		Soru	Doğru	Yanlış	Net	Başarı %	Sınıf Ort.	Kurum Ort.	Genel Ort.												
Türkçe		20	7	9	4,00	20	▼ 7,39	▼ 6,03	▼ 10,61												
Tarih		10	7	3	6,00	60	▲ 4,20	▲ 3,09	▼ 6,08												
Din K.ve A.B.		10	6	4	4,67	47	▲ 3,69	▲ 2,63	▼ 4,92												
İngilizce		10	5	3	4,00	40	▲ 2,57	▲ 1,79	▼ 4,53												
Matematik		20	10	2	9,33	47	▲ 5,07	▲ 3,55	▲ 7,74												
Fen		20	15	4	13,67	68	▲ 8,89	▲ 6,24	▲ 9,25												
Toplam:		90	50	25	41,67	46	▲ 31,82	▲ 23,32	▼ 43,13												
Soru No		12345678901234567890																			
Sözel (TÜR)		AbCbBACB cd ad aBcB																			
Cevap Anh.		A AACCDACBADBCCDCBBAB																			
Sözel (TAR)		DADacdADBA																			
Cevap Anh.		A DADCBADBA																			
Sözel (DİN)		cCCbCBbBb																			
Cevap Anh.		A BCCDCBBABC																			
Sözel (İNG)		c aAbBA CD																			
Cevap Anh.		A DBDACBABC																			
Sayısal (MAT)		a D CAAb DB BAC D																			
Cevap Anh.		A BCDBBACAACDDBCABACCD																			
Sayısal (FEN)		dC aDACDABaBABCBBdBA																			
Cevap Anh.		A BCDDACDABCBAACBBABA																			

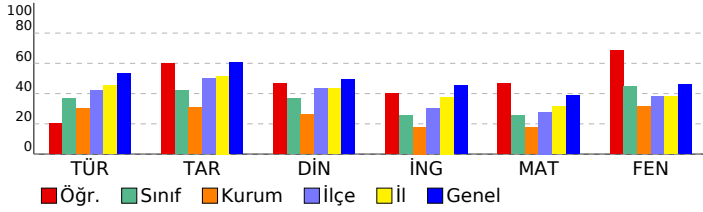

Sözel (TÜR)									
Türkçe									
S	D	Y	B%						
3	2	1	67	Bağlamdan yararlanarak bilmediği kelime ve kelime gruplarının anlamını tahmin eder.					
3	1	2	33	Okudukları ile ilgili çıkarımlarda bulunur.					
2	2	0	100	Metnin ana fikrini/ana duygusunu belirler.					
1	0	0	0	Yazılarında anlatım biçimlerini kullanır.					
1	0	1	0	Metindeki yardımcı fikirleri belirler.					
1	0	1	0	Okuduğu metinlerdeki hikâye unsurlarını belirler.					
2	0	0	0	Metinle ilgili soruları cevaplar.					
3	0	3	0	Filiillerin cümledeki işlevlerini kavrar.					
1	0	0	0	Grafik, tablo ve çizelgeyle sunulan bilgileri yorumlar.					
1	1	0	100	Görsellerle ilgili soruları cevaplar.					
2	1	1	50	Yazdıklarını düzenler.					
Sözel (TAR)									
Tarih									
S	D	Y	B%						
4	3	1	75	Avrupa'daki gelişmelerin yansımaları bağlamında Osmanlı Devleti'nin yirminci yüzyılın başlarındaki siyasi ve sosyal					
2	2	0	100	Gençlik döneminde Mustafa Kemal'in fikir hayatını etkileyen önemli kişileri ve olayları kavrar.					
2	2	0	100	Mustafa Kemal'in askerlik hayatı ile ilgili olayları ve olguları onun kişilik özellikleri ile ilişkilendirir.					
2	0	2	0	Mustafa Kemal'in çocukluk ve öğrenim hayatından hareketle onun kişilik özelliklerinin oluşumu hakkında çıkarımlar					
Sözel (DİN)									
Din K.ve A.B.									
S	D	Y	B%						
7	3	4	43	Kader ve kaza inancını ayet ve hadislerle açıklar.					
3	3	0	100	İnsanın ilmi, iradesi, sorumluluğu ile kader arasında ilişki kurar.					
Sözel (İNG)									
İngilizce									
S	D	Y	B%						
2	1	1	50	Students will be able to structure a talk to make simple inquiries, give explanations and reasons.					
4	2	1	50	Students will be able to understand short and simple texts about friendship.					
1	0	1	0	Students will be able to interact with reasonable ease in structured situations and short conversations involving ac					
1	0	0	0	Students will be able to write a short and simple letter apologizing and giving reasons for not attending a party in r					
1	1	0	100	Students will be able to understand short and simple invitation letters, cards and e-mails.					
1	1	0	100	Students will be able to understand the specific information in short conversations on everyday topics, such as acc					
Sayısal (MAT)									
Matematik									
S	D	Y	B%						
4	2	1	50	İki doğal sayının en büyük ortak bölenini (EBOB) ve en küçük ortak katını (EKOK) hesaplar, ilgili problemleri çözer.					
5	1	1	20	Verilen pozitif tam sayıların pozitif tam sayı çarpanlarını bulur, pozitif tam sayıların pozitif tam sayı çarpanlarını üsli					
1	1	0	100	Verilen iki doğal sayının aralarında asal olup olmadığını belirler.					
6	3	0	50	Üslü ifadelerle ilgili temel kuralları anlar, birbirine denk ifadeler oluşturur.					
2	1	0	50	Verilen bir sayıyı 10'un farklı tam sayı kuvvetlerini kullanarak ifade eder.					
2	2	0	100	Sayıların ondalık gösterimlerini 10'un tam sayı kuvvetlerini kullanarak çözümler.					
Sayısal (FEN)									
Fen									
S	D	Y	B%						
14	9	4	64	Mevsimlerin oluşumuna yönelik tahminlerde bulunur.					
5	5	0	100	İklim ve hava olayları arasındaki farkı açıklar.					
1	1	0	100	İklim biliminin (klimatoloji) bir bilim dalı olduğunu ve bu alanda çalışan uzmanlara iklim bilimci (klimatolog) adı veri					

SONUÇ BELGESİ										8. SINIF 1. UYGULAMA									
SAMSUN / ALAÇAM / OSMAN TURAL İMAM HATİP ORTAOKULU										DERSLERE GÖRE ANALİZ									
Öğrenci					Numara		Sınıf												
YUSUF SELİ M TUNÇAY					123		8-B												
Puan Türü	Puan	Genel Ortalama	Dereceler					Genel											
			Snf	Kurum	İlçe	İl	Genel												
LGS	▼ 330,741	337,370	7	8	76	188	4126												
Katılımlar:			18	31	210	463	7932												
Ders	Soru	Doğru	Yanlış	Net	Başarı %	Sınıf Ort.	Kurum Ort.	Genel Ort.											
Türkçe	20	12	8	9,33	47	▲ 7,39	▲ 6,03	▼ 10,61											
Tarih	10	7	3	6,00	60	▲ 4,20	▲ 3,09	▼ 6,08											
Din K.ve A.B.	10	7	3	6,00	60	▲ 3,69	▲ 2,63	▲ 4,92											
İngilizce	10	1	9	-2,00	-20	▼ 2,57	▼ 1,79	▼ 4,53											
Matematik	20	10	10	6,67	33	▲ 5,07	▲ 3,55	▼ 7,74											
Fen	20	14	6	12,00	60	▲ 8,89	▲ 6,24	▲ 9,25											
Toplam:		90	51	39	38,00	42	▲ 31,82	▲ 23,32	▼ 43,13										
Soru No	12345678901234567890																		
Sözel (TÜR)	BABAdbccacbdadccaa																		
Cevap Anh.	B	BABBDCDCBDBACDCCAA																	
Sözel (TAR)	ABDACdaDdD																		
Cevap Anh.	B	ABDACBCDAD																	
Sözel (DİN)	dBcBBDCCc																		
Cevap Anh.	B	CBABBDCCCB																	
Sözel (İNG)	Daabcdbaa																		
Cevap Anh.	B	DCBACADBD																	
Sayısal (MAT)	DdCABAddbaaddACodDCB																		
Cevap Anh.	B	DCCABACBDDDDCAACBBDCB																	
Sayısal (FEN)	ABbBdCBABaBADCADcaCa																		
Cevap Anh.	B	ABABBBCBACBADCADDDCB																	

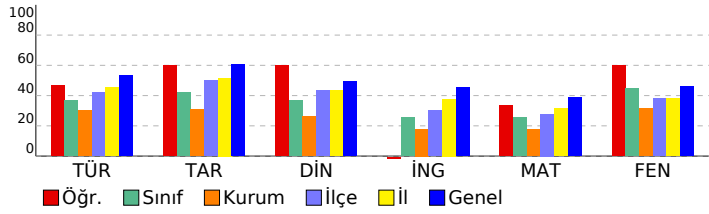

Sözel (TÜR)	S	D	Y	B%
Türkçe				
Bağlamdan yararlanarak bilmediği kelime ve kelime gruplarının anlamını tahmin eder.	3	3	0	100
Okudukları ile ilgili çıkarımlarda bulunur.	3	3	0	100
Metnin ana fikrini/ana duygusunu belirler.	2	0	2	0
Yazarlarında anlatım biçimlerini kullanır.	1	0	1	0
Metindeki yardımcı fikirleri belirler.	1	0	1	0
Okuduğu metinlerdeki hikâye unsurlarını belirler.	1	0	1	0
Metinle ilgili soruları cevaplar.	2	2	0	100
Filiimsilerin cümledeki işlevlerini kavrar.	3	0	3	0
Grafik, tablo ve çizelgeyle sunulan bilgileri yorumlar.	1	1	0	100
Görsellerle ilgili soruları cevaplar.	1	1	0	100
Yazdıklarını düzenler.	2	2	0	100
Sözel (TAR)	S	D	Y	B%
Tarih				
Avrupa'daki gelişmelerin yansımaları bağlamında Osmanlı Devleti'nin yirminci yüzyılın başlarındaki siyasi ve sosyal	4	4	0	100
Gençlik döneminde Mustafa Kemal'in fikir hayatını etkileyen önemli kişileri ve olayları kavrar.	2	1	1	50
Mustafa Kemal'in askerlik hayatı ile ilgili olayları ve olguları onun kişilik özellikleri ile ilişkilendirir.	2	2	0	100
Mustafa Kemal'in çocukluk ve öğrenim hayatından hareketle onun kişilik özelliklerinin oluşumu hakkında çıkarımlar	2	0	2	0
Sözel (DİN)	S	D	Y	B%
Din K.ve A.B.				
Kader ve kaza inancını ayet ve hadislerle açıklar.	7	4	3	57
İnsanın ilmi, iradesi, sorumluluğu ile kader arasında ilişki kurar.	3	3	0	100
Sözel (İNG)	S	D	Y	B%
İngilizce				
Students will be able to structure a talk to make simple inquiries, give explanations and reasons.	2	0	2	0
Students will be able to understand short and simple texts about friendship.	4	0	4	0
Students will be able to interact with reasonable ease in structured situations and short conversations involving ac	1	0	1	0
Students will be able to write a short and simple letter apologizing and giving reasons for not attending a party in r	1	0	1	0
Students will be able to understand short and simple invitation letters, cards and e-mails.	1	0	1	0
Students will be able to understand the specific information in short conversations on everyday topics, such as acc	1	1	0	100
Sayısal (MAT)	S	D	Y	B%
Matematik				
İki doğal sayının en büyük ortak bölenini (EBOB) ve en küçük ortak katını (EKOK) hesaplar, ilgili problemleri çözer.	4	2	2	50
Verilen pozitif tam sayıların pozitif tam sayı çarpanlarını bulur, pozitif tam sayıların pozitif tam sayı çarpanlarını üsli	5	2	3	40
Verilen iki doğal sayının aralarında asal olup olmadığını belirler.	1	1	0	100
Üslü ifadelerle ilgili temel kuralları anlar, birbirine denk ifadeler oluşturur.	6	1	5	17
Verilen bir sayıyı 10'un farklı tam sayı kuvvetlerini kullanarak ifade eder.	2	2	0	100
Sayıların ondalık gösterimlerini 10'un tam sayı kuvvetlerini kullanarak çözümler.	2	2	0	100
Sayısal (FEN)	S	D	Y	B%
Fen				
Mevsimlerin oluşumuna yönelik tahminlerde bulunur.	14	8	6	57
İklim ve hava olayları arasındaki farkı açıklar.	5	5	0	100
İklim biliminin (klimatoloji) bir bilim dalı olduğunu ve bu alanda çalışan uzmanlara iklim bilimci (klimatolog) adı veri	1	1	0	100

SONUÇ BELGESİ

SAMSUN / ALAÇAM / OSMAN TURAL İMAM HATİP ORTAOKULU

Öğrenci	Numara	Sınıf
EMİR İSLAM	82	8-XX

Puan Türü	Puan	Genel Ortalama	Dereceler				
			Snf	Kurum	İlçe	İl	Genel
LGS	▼ 235,590	337,370	1	17	160	368	6800
Katılımlar:			1	31	210	463	7932

Ders	Soru	Doğru	Yanlış	Net	Başarı %	Sınıf Ort.	Kurum Ort.	Genel Ort.
Türkçe	20	2	11	-1,67	-8	▼ -1,67	▼ 6,03	▼ 10,61
Tarih	10	4	0	4,00	40	◆ 4,00	▲ 3,09	▼ 6,08
Fen	20	12	6	10,00	50	◆ 10,00	▲ 6,24	▲ 9,25
Toplam:		90	18	17	12,33	◆ 12,33	▼ 23,32	▼ 43,13

Soru No	12345678901234567890
Sözel (TÜR)	cd cdbBcaaCb bd
Cevap Anh.	A AACCDACBADBCCDCBBAB
Sözel (TAR)	AD C A
Cevap Anh.	A DADCBADBA
Sayısal (FEN)	BCcbDAaDdBaBABC B Bd
Cevap Anh.	A BCDDDACDABCBA CBABABA

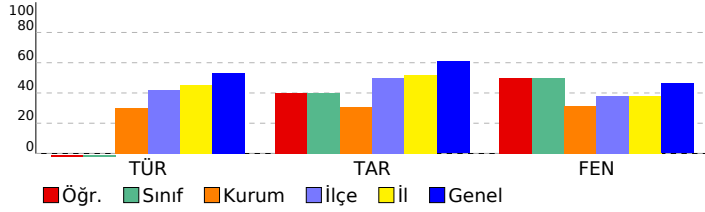

8. SINIF 1. UYGULAMA

DERSLERE GÖRE ANALİZ

Sözel (TÜR)	S	D	Y	B%
Türkçe				
Bağlamdan yararlanarak bilmediği kelime ve kelime gruplarının anlamını tahmin eder.	3	0	2	0
Okudukları ile ilgili çıkarımlarda bulunur.	3	0	2	0
Metnin ana fikrini/ana duygusunu belirler.	2	1	1	50
Yazarın anlatım biçimlerini kullanır.	1	0	1	0
Metindeki yardımcı fikirleri belirler.	1	0	1	0
Okuduğu metinlerdeki hikâye unsurlarını belirler.	1	0	1	0
Metinle ilgili soruları cevaplar.	2	1	1	50
Filiisilerin cümledeki işlevlerini kavrar.	3	0	1	0
Grafik, tablo ve çizelgeyle sunulan bilgileri yorumlar.	1	0	1	0
Görsellerle ilgili soruları cevaplar.	1	0	0	0
Yazdıklarını düzenler.	2	0	0	0

Sözel (TAR)	S	D	Y	B%
Tarih				
Avrupa'daki gelişmelerin yansımaları bağlamında Osmanlı Devleti'nin yirminci yüzyılın başlarındaki siyasi ve sosyal	4	1	0	25
Gençlik döneminde Mustafa Kemal'in fikir hayatını etkileyen önemli kişileri ve olayları kavrar.	2	2	0	100
Mustafa Kemal'in askerlik hayatı ile ilgili olayları ve olguları onun kişilik özellikleri ile ilişkilendirir.	2	1	0	50
Mustafa Kemal'in çocukluk ve öğrenim hayatından hareketle onun kişilik özelliklerinin oluşumu hakkında çıkarımlar	2	0	0	0

Sözel (DİN)	S	D	Y	B%
Din K.ve A.B.				
Kader ve kaza inancını ayet ve hadislerle açıklar.	7	0	0	0
İnsanın ilmi, iradesi, sorumluluğu ile kader arasında ilişki kurar.	3	0	0	0

Sözel (İNG)	S	D	Y	B%
İngilizce				
Students will be able to structure a talk to make simple inquiries, give explanations and reasons.	2	0	0	0
Students will be able to understand short and simple texts about friendship.	4	0	0	0
Students will be able to interact with reasonable ease in structured situations and short conversations involving ac	1	0	0	0
Students will be able to write a short and simple letter apologizing and giving reasons for not attending a party in r	1	0	0	0
Students will be able to understand short and simple invitation letters, cards and e-mails.	1	0	0	0
Students will be able to understand the specific information in short conversations on everyday topics, such as acc	1	0	0	0

Sayısal (MAT)	S	D	Y	B%
Matematik				
İki doğal sayının en büyük ortak bölenini (EBOB) ve en küçük ortak katını (EKOK) hesaplar, ilgili problemleri çözer.	4	0	0	0
Verilen pozitif tam sayıların pozitif tam sayı çarpanlarını bulur, pozitif tam sayıların pozitif tam sayı çarpanlarını üs	5	0	0	0
Verilen iki doğal sayının aralarında asal olup olmadığını belirler.	1	0	0	0
Üslü ifadelerle ilgili temel kuralları anlar, birbirine denk ifadeler oluşturur.	6	0	0	0
Verilen bir sayıyı 10'un farklı tam sayı kuvvetlerini kullanarak ifade eder.	2	0	0	0
Sayıların ondalık gösterimlerini 10'un tam sayı kuvvetlerini kullanarak çözümler.	2	0	0	0

Sayısal (FEN)	S	D	Y	B%
Fen				
Mevsimlerin oluşumuna yönelik tahminlerde bulunur.	14	8	4	57
İklim ve hava olayları arasındaki farkı açıklar.	5	3	2	60
İklim biliminin (klimatoloji) bir bilim dalı olduğunu ve bu alanda çalışan uzmanlara iklim bilimci (klimatolog) adı veri	1	1	0	100