

OKUL NET LİSTESİ (LGS sıralı)

										KATILIMLAR																				
İL		İLÇE		OKUL				SINAV ADI				OKUL	İLÇE	İL	GENEL															
SAMSUN		ALAÇAM		KIZLAN ORTAOKULU				8. SINIF 1. UYGULAMA				21	210	463	7932															
Sıra	Ö.No	İsim	Sınıf	Sözel (TÜR)			Sözel (TAR)			Sözel (DİN)			Sözel (İNG)			Sayısal (MAT)			Sayısal (FEN)											
				Türkçe			Tarih			Din K.ve A.B.			İngilizce			Matematik			Fen			Toplam			LGS	Dereceler				
				D	Y	N	D	Y	N	D	Y	N	D	Y	N	D	Y	N	D	Y	N	D	Y	N	Puani	Snf	Okul	İlçe	İl	Genel
Genel Ortalama				13	6	10,61	7	2	6,08	6	3	4,92	6	3	4,53	10	6	7,74	11	7	9,25	52	27	43,13	337,370					
Okul Ortalaması				9	11	5,06	5	5	3,33	4	6	2,30	2	7	0,21	6	11	2,68	8	11	4,36	35	50	17,94	257,090					
1	40	HÜMEY A MUTLU	8-A	19	1	18,67	9	1	8,67	7	3	6,00	7	3	6,00	13	2	12,33	12	8	9,33	67	18	61,00	401,813	1	1	31	80	2187 % 28
2	30	FURKAN MADAN	8-A	14	6	12,00	9	1	8,67	8	2	7,33	1	7	-1,33	17	3	16,00	13	7	10,67	62	26	53,34	387,801	2	2	37	101	2591 % 33
3	58	SABRİ UÇAN	8-A	13	7	10,67	10	0	10,00	6	4	4,67	1	7	-1,33	17	3	16,00	12	8	9,33	59	29	49,34	374,594	3	3	43	122	2934 % 37
4	88	EMİRHAN UÇAN	8-A	16	4	14,67	9	1	8,67	7	3	6,00	3	7	0,67	7	5	5,33	9	10	5,67	51	30	41,01	330,528	4	4	77	189	4134 % 52
5	56	NAZLI KURT	8-A	11	9	8,00	6	4	4,67	4	6	2,00	4	6	2,00	5	5	3,33	13	7	10,67	43	37	30,67	301,181	5	5	103	248	5023 % 63
6	0	YUSUF AYDOĞDU	8-A	11	8	8,33	7	2	6,33	5	4	3,67	1	9	-2,00	9	11	5,33	8	12	4,00	41	46	25,66	285,671	6	6	120	284	5493 % 69
7	3	ASLI YILMAZ	8-A	9	7	6,67	8	1	7,67	7	3	6,00				4	7	1,67	10	8	7,33	38	26	29,34	284,416	7	7	124	289	5533 % 70
8	5	BUKET GÜNDOĞDU	8-A	10	10	6,67	4	5	2,33	4	6	2,00	4	5	2,33	5	7	2,67	10	6	8,00	37	39	24,00	278,718	8	8	130	299	5680 % 72
9	62	ŞÜKRÜCAN EROĞLU	8-A	9	11	5,33	6	4	4,67	8	2	7,33	3	7	0,67	7	13	2,67	8	12	4,00	41	49	24,67	268,862	9	9	138	314	5959 % 75
10	11	EMEL KARAGÖZ	8-A	4	16	-1,33	2	8	-0,67	4	6	2,00	2	8	-0,67	9	11	5,33	10	10	6,67	31	59	11,33	243,244	10	10	157	359	6645 % 84
11	64	YASİN DEMİR	8-A	10	9	7,00	5	5	3,33	5	5	3,33	2	8	-0,67	5	15	0,00	2	18	-4,00	29	60	8,99	220,615	11	11	173	392	7150 % 90
12	60	SEVİL KORKMAZ	8-A	8	12	4,00	1	9	-2,00	4	6	2,00	2	8	-0,67	6	14	1,33	5	15	0,00	26	64	4,66	218,382	12	12	178	402	7206 % 91
13	23	EMİNE TOZUN	8-A	5	12	1,00	4	5	2,33	1	9	-2,00	5	5	3,33	5	15	0,00	7	13	2,67	27	59	7,33	216,600	13	13	182	407	7240 % 91
14	99	YASİN DİNÇ	8-A	6	14	1,33	1	9	-2,00	2	8	-0,67	2	8	-0,67	3	15	-2,00	9	11	5,33	23	65	1,32	207,886	14	14	189	423	7388 % 93
15	0	İSA İ KAYA	8-A	6	14	1,33	3	7	0,67	2	8	-0,67	5	5	3,33	3	17	-2,67	7	13	2,67	26	64	4,66	205,158	15	15	190	424	7432 % 94
16	2	AHMETEFE BAŞ	8-A	6	14	1,33	2	8	-0,67	0	10	-3,33	4	6	2,00	5	15	0,00	6	14	1,33	23	67	0,66	203,130	16	16	195	433	7472 % 94
17	61	SONGÜL AYDOĞDU	8-A	4	11	0,33	2	5	0,33	3	5	1,33	1	9	-2,00	4	12	0,00	5	11	1,33	19	53	1,32	203,113	17	17	196	434	7473 % 94
18	44	MEHMET YILMAZ	8-A	8	12	4,00	5	5	3,33	4	6	2,00	1	9	-2,00	1	18	-5,00	6	14	1,33	25	64	3,66	201,412	18	18	197	437	7510 % 95
19	9	DURAN KALAYCI	8-A	4	16	-1,33	3	7	0,67	1	9	-2,00	2	8	-0,67	5	15	0,00	6	14	1,33	21	69	-2,00	192,824	19	19	203	450	7652 % 96
20	36	HAYRUNİSA TÜZÜN	8-A	3	17	-2,67	6	4	4,67	4	6	2,00	0	10	-3,33	3	17	-2,67	7	13	2,67	23	67	0,67	190,289	20	20	206	454	7697 % 97
21	59	SADIK ALKAN	8-A	5	14	0,33	1	8	-1,67	2	8	-0,67	2	8	-0,67	2	16	-3,33	6	14	1,33	18	68	-4,68	182,618	21	21	208	460	7786 % 98

NET ORTALAMALARINA GÖRE KIYASLAMA

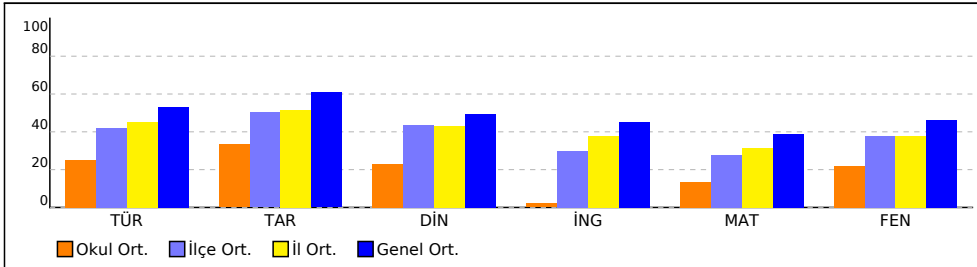

PUAN ORT. GÖRE KIYAS

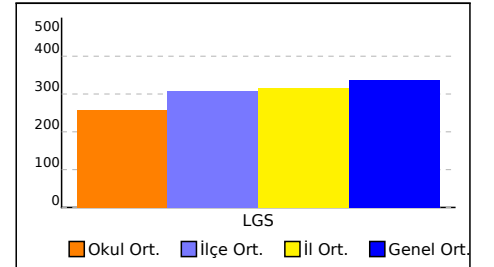

NET ORTALAMASINA GÖRE ŞUBE KARŞILAŞTIRMA

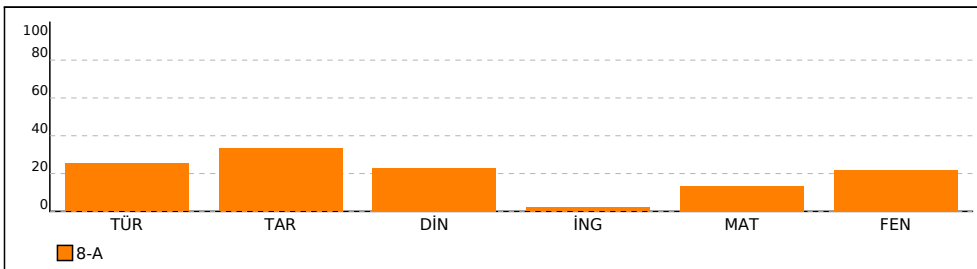

PUANA GÖRE ŞUBE KIYAS

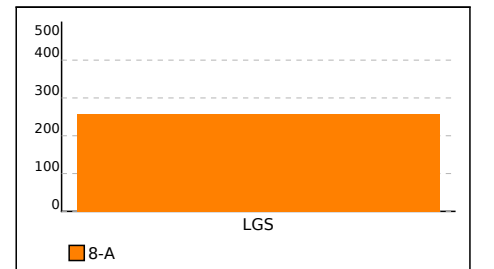

8-A SINIFI NET LİSTESİ (LGS sıralı)

										KATILIMLAR																					
İL		İLÇE		OKUL				SINAV ADI				OKUL	İLÇE	İL	GENEL																
SAMSON		ALAÇAM		KIZLAN ORTAOKULU				8. SINIF 1. UYGULAMA				21	210	463	7932																
Sıra	Ö.No	İsim	Sınıf	Sözel (TÜR)			Sözel (TAR)			Sözel (DİN)			Sözel (İNG)			Sayısal (MAT)			Sayısal (FEN)												
				Türkçe			Tarih			Din K.ve A.B.			İngilizce			Matematik			Fen			Toplam			LGS	Dereceler					
				D	Y	N	D	Y	N	D	Y	N	D	Y	N	D	Y	N	D	Y	N	D	Y	N	D	Y	N	Puanı	Snf	Okul	İlçe
Genel Ortalama				13	6	10,61	7	2	6,08	6	3	4,92	6	3	4,53	10	6	7,74	11	7	9,25	52	27	43,13	337,370						
Okul Ortalaması				9	11	5,06	5	5	3,33	4	6	2,30	2	7	0,21	6	11	2,68	8	11	4,36	35	50	17,94	257,090						
SINIF: 8-A																															
1	40	HÜMEY A MUTLU	8-A	19	1	18,67	9	1	8,67	7	3	6,00	7	3	6,00	13	2	12,33	12	8	9,33	67	18	61,00	401,813	1	1	31	80	2187	% 28
2	30	FURKAN MADAN	8-A	14	6	12,00	9	1	8,67	8	2	7,33	1	7	-1,33	17	3	16,00	13	7	10,67	62	26	53,34	387,801	2	2	37	101	2591	% 33
3	58	SABRİ UÇAN	8-A	13	7	10,67	10	0	10,00	6	4	4,67	1	7	-1,33	17	3	16,00	12	8	9,33	59	29	49,34	374,594	3	3	43	122	2934	% 37
4	88	EMİRHAN UÇAN	8-A	16	4	14,67	9	1	8,67	7	3	6,00	3	7	0,67	7	5	5,33	9	10	5,67	51	30	41,01	330,528	4	4	77	189	4134	% 52
5	56	NAZLI KURT	8-A	11	9	8,00	6	4	4,67	4	6	2,00	4	6	2,00	5	5	3,33	13	7	10,67	43	37	30,67	301,181	5	5	103	248	5023	% 63
6	0	YUSUF AYDOĞDU	8-A	11	8	8,33	7	2	6,33	5	4	3,67	1	9	-2,00	9	11	5,33	8	12	4,00	41	46	25,66	285,671	6	6	120	284	5493	% 69
7	3	ASLI YILMAZ	8-A	9	7	6,67	8	1	7,67	7	3	6,00				4	7	1,67	10	8	7,33	38	26	29,34	284,416	7	7	124	289	5533	% 70
8	5	BUKET GÜNDOĞDU	8-A	10	10	6,67	4	5	2,33	4	6	2,00	4	5	2,33	5	7	2,67	10	6	8,00	37	39	24,00	278,718	8	8	130	299	5680	% 72
9	62	ŞÜKRÜCAN EROĞLU	8-A	9	11	5,33	6	4	4,67	8	2	7,33	3	7	0,67	7	13	2,67	8	12	4,00	41	49	24,67	268,862	9	9	138	314	5959	% 75
10	11	EMEL KARAGÖZ	8-A	4	16	-1,33	2	8	-0,67	4	6	2,00	2	8	-0,67	9	11	5,33	10	10	6,67	31	59	11,33	243,244	10	10	157	359	6645	% 84
11	64	YASİN DEMİR	8-A	10	9	7,00	5	5	3,33	5	5	3,33	2	8	-0,67	5	15	0,00	2	18	-4,00	29	60	8,99	220,615	11	11	173	392	7150	% 90
12	60	SEVİL KORKMAZ	8-A	8	12	4,00	1	9	-2,00	4	6	2,00	2	8	-0,67	6	14	1,33	5	15	0,00	26	64	4,66	218,382	12	12	178	402	7206	% 91
13	23	EMİNE TOZUN	8-A	5	12	1,00	4	5	2,33	1	9	-2,00	5	5	3,33	5	15	0,00	7	13	2,67	27	59	7,33	216,600	13	13	182	407	7240	% 91
14	99	YASİN DİNÇ	8-A	6	14	1,33	1	9	-2,00	2	8	-0,67	2	8	-0,67	3	15	-2,00	9	11	5,33	23	65	1,32	207,886	14	14	189	423	7388	% 93
15	0	İSA İ KAYA	8-A	6	14	1,33	3	7	0,67	2	8	-0,67	5	5	3,33	3	17	-2,67	7	13	2,67	26	64	4,66	205,158	15	15	190	424	7432	% 94
16	2	AHMETEFE BAŞ	8-A	6	14	1,33	2	8	-0,67	0	10	-3,33	4	6	2,00	5	15	0,00	6	14	1,33	23	67	0,66	203,130	16	16	195	433	7472	% 94
17	61	SONGÜL AYDOĞDU	8-A	4	11	0,33	2	5	0,33	3	5	1,33	1	9	-2,00	4	12	0,00	5	11	1,33	19	53	1,32	203,113	17	17	196	434	7473	% 94
18	44	MEHMET YILMAZ	8-A	8	12	4,00	5	5	3,33	4	6	2,00	1	9	-2,00	1	18	-5,00	6	14	1,33	25	64	3,66	201,412	18	18	197	437	7510	% 95
19	9	DURAN KALAYCI	8-A	4	16	-1,33	3	7	0,67	1	9	-2,00	2	8	-0,67	5	15	0,00	6	14	1,33	21	69	-2,00	192,824	19	19	203	450	7652	% 96
20	36	HAYRUNİSA TÜZÜN	8-A	3	17	-2,67	6	4	4,67	4	6	2,00	0	10	-3,33	3	17	-2,67	7	13	2,67	23	67	0,67	190,289	20	20	206	454	7697	% 97
21	59	SADIK ALKAN	8-A	5	14	0,33	1	8	-1,67	2	8	-0,67	2	8	-0,67	2	16	-3,33	6	14	1,33	18	68	-4,68	182,618	21	21	208	460	7786	% 98

NET ORTALAMALARINA GÖRE KIYASLAMA

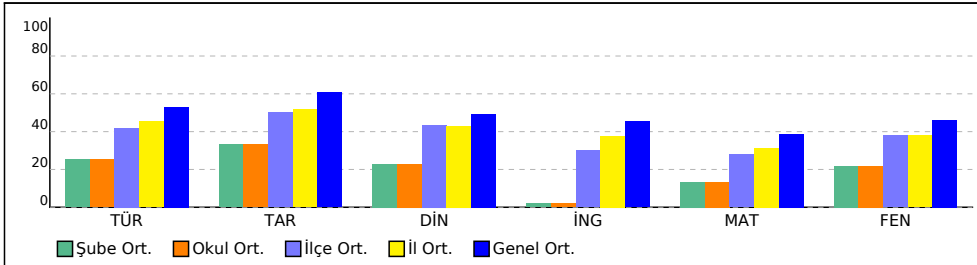

PUAN ORT. GÖRE KIYAS

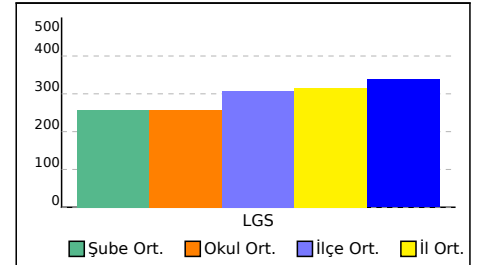



Başarı Belgesi

HÜMEY A MUTLU

2025-2026 eğitim-öğretim yılında yapılan
sınavda 8. sınıflar arasında, kurumunuzda
1. oldunuz.

Tebrik eder, hayatınız boyunca
başarılarınızın devamını dileriz.



KIZLAN ORTAOKULU - 8-A

8. SINIF 1. UYGULAMA



2



Başarı Belgesi

FURKAN MADAN

2025-2026 eğitim-öğretim yılında yapılan
sınavda 8. sınıflar arasında, kurumunuzda
2. oldunuz.

Tebrik eder, hayatınız boyunca
başarılarınızın devamını dileriz.



KIZLAN ORTAOKULU - 8-A

8. SINIF 1. UYGULAMA



3



Başarı Belgesi

SABRİ UÇAN

2025-2026 eğitim-öğretim yılında yapılan
sınavda 8. sınıflar arasında, kurumunuzda
3. oldunuz.

Tebrik eder, hayatınız boyunca
başarılarınızın devamını dileriz.



KIZLAN ORTAOKULU - 8-A

8. SINIF 1. UYGULAMA



SONUÇ BELGESİ										8. SINIF 1. UYGULAMA											
SAMSUN / ALAÇAM / KIZLAN ORTAOKULU										DERSLERE GÖRE ANALİZ											
Öğrenci					Numara		Sınıf														
AHMETEFE BAŞ					2		8-A														
Puan Türü		Puan		Genel Ortalama		Dereceler															
						Snf		Kurum		İlçe		İl		Genel							
LGS		▼ 203,130		337,370		16		16		195		433		7472							
Katılımlar:						21		21		210		463		7932							
Ders		Soru	Doğru	Yanlış	Net	Başarı %	Sınıf Ort.	Kurum Ort.	Genel Ort.												
Türkçe		20	6	14	1,33	7	▼ 5,06	▼ 5,06	▼ 10,61												
Tarih		10	2	8	-0,67	-7	▼ 3,33	▼ 3,33	▼ 6,08												
Din K.ve A.B.		10	0	10	-3,33	-33	▼ 2,30	▼ 2,30	▼ 4,92												
İngilizce		10	4	6	2,00	20	▲ 0,21	▲ 0,21	▼ 4,53												
Matematik		20	5	15	0,00	0	▼ 2,68	▼ 2,68	▼ 7,74												
Fen		20	6	14	1,33	7	▼ 4,36	▼ 4,36	▼ 9,25												
Toplam:		90	23	67	0,67	1	▼ 17,95	▼ 17,95	▼ 43,13												
Soru No		12345678901234567890																			
Sözel (TÜR)		AcCaBbdcbcbBaCbbaBca																			
Cevap Anh.		A AACCDACBADBCCDCBBAB																			
Sözel (TAR)		acDbacBacd																			
Cevap Anh.		A DADCBADBA																			
Sözel (DİN)		aaaaadabcb																			
Cevap Anh.		A BCCDCBBABC																			
Sözel (İNG)		aBcdCabdCD																			
Cevap Anh.		A DBDACBABC																			
Sayısal (MAT)		cbcdBbcAbcaDcaAdAbdb																			
Cevap Anh.		A BCDBBACAACDDBCBACCD																			
Sayısal (FEN)		BCDbDcCbAcdbcabdacac																			
Cevap Anh.		A BCDDACDABCBAACBBABA																			

Sözel (TÜR)				
Türkçe	S	D	Y	B%
Bağlamdan yararlanarak bilmediği kelime ve kelime gruplarının anlamını tahmin eder.	3	2	1	67
Okudukları ile ilgili çıkarımlarda bulunur.	3	1	2	33
Metnin ana fikrini/ana duygusunu belirler.	2	0	2	0
Yazarın anlatım biçimlerini kullanır.	1	0	1	0
Metindeki yardımcı fikirleri belirler.	1	0	1	0
Okuduğu metinlerdeki hikâye unsurlarını belirler.	1	1	0	100
Metinle ilgili soruları cevaplar.	2	1	1	50
Filiillerin cümledeki işlevlerini kavrar.	3	0	3	0
Grafik, tablo ve çizelgeyle sunulan bilgileri yorumlar.	1	0	1	0
Görsellerle ilgili soruları cevaplar.	1	1	0	100
Yazdıklarını düzenler.	2	0	2	0

Sözel (TAR)				
Tarih	S	D	Y	B%
Avrupa'daki gelişmelerin yansımaları bağlamında Osmanlı Devleti'nin yirminci yüzyılın başlarındaki siyasi ve sosyal	4	1	3	25
Gençlik döneminde Mustafa Kemal'in fikir hayatını etkileyen önemli kişileri ve olayları kavrar.	2	0	2	0
Mustafa Kemal'in askerlik hayatı ile ilgili olayları ve olguları onun kişilik özellikleri ile ilişkilendirir.	2	1	1	50
Mustafa Kemal'in çocukluk ve öğrenim hayatından hareketle onun kişilik özelliklerinin oluşumu hakkında çıkarımlar	2	0	2	0

Sözel (DİN)				
Din K.ve A.B.	S	D	Y	B%
Kader ve kaza inancını ayet ve hadislerle açıklar.	7	0	7	0
İnsanın ilmi, iradesi, sorumluluğu ile kader arasında ilişki kurar.	3	0	3	0

Sözel (İNG)				
İngilizce	S	D	Y	B%
Students will be able to structure a talk to make simple inquiries, give explanations and reasons.	2	0	2	0
Students will be able to understand short and simple texts about friendship.	4	2	2	50
Students will be able to interact with reasonable ease in structured situations and short conversations involving ac	1	0	1	0
Students will be able to write a short and simple letter apologizing and giving reasons for not attending a party in r	1	0	1	0
Students will be able to understand short and simple invitation letters, cards and e-mails.	1	1	0	100
Students will be able to understand the specific information in short conversations on everyday topics, such as acc	1	1	0	100

Sayısal (MAT)				
Matematik	S	D	Y	B%
İki doğal sayının en büyük ortak bölenini (EBOB) ve en küçük ortak katını (EKOK) hesaplar, ilgili problemleri çözer.	4	1	3	25
Verilen pozitif tam sayıların pozitif tam sayı çarpanlarını bulur, pozitif tam sayıların pozitif tam sayı çarpanlarını üsli	5	1	4	20
Verilen iki doğal sayının aralarında asal olup olmadığını belirler.	1	0	1	0
Üslü ifadelerle ilgili temel kuralları anlar, birbirine denk ifadeler oluşturur.	6	1	5	17
Verilen bir sayıyı 10'un farklı tam sayı kuvvetlerini kullanarak ifade eder.	2	1	1	50
Sayıların ondalık gösterimlerini 10'un tam sayı kuvvetlerini kullanarak çözümler.	2	1	1	50

Sayısal (FEN)				
Fen	S	D	Y	B%
Mevsimlerin oluşumuna yönelik tahminlerde bulunur.	14	4	10	29
İklim ve hava olayları arasındaki farkı açıklar.	5	2	3	40
İklim biliminin (klimatoloji) bir bilim dalı olduğunu ve bu alanda çalışan uzmanlara iklim bilimci (klimatolog) adı veri	1	0	1	0

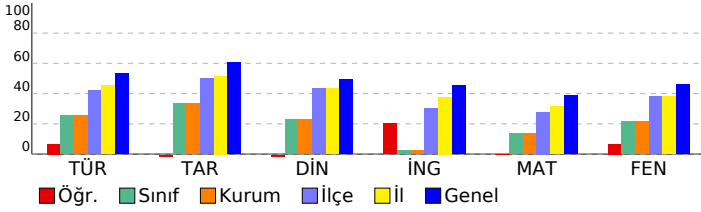

SONUÇ BELGESİ										8. SINIF 1. UYGULAMA									
SAMSUN / ALAÇAM / KIZLAN ORTAOKULU										DERSLERE GÖRE ANALİZ									
Öğrenci					Numara		Sınıf												
ASLI YILMAZ					3		8-A												
Puan Türü	Puan	Genel Ortalama	Dereceler					Genel											
			Snf	Kurum	İlçe	İl	Genel												
LGS	▼ 284,416	337,370	7	7	124	289	5533												
Katılımlar:			21	21	210	463	7932												
Ders	Soru	Doğru	Yanlış	Net	Başarı %	Sınıf Ort.	Kurum Ort.	Genel Ort.											
Türkçe	20	9	7	6,67	33	▲ 5,06	▲ 5,06	▼ 10,61											
Tarih	10	8	1	7,67	77	▲ 3,33	▲ 3,33	▲ 6,08											
Din K.ve A.B.	10	7	3	6,00	60	▲ 2,30	▲ 2,30	▲ 4,92											
Matematik	20	4	7	1,67	8	▼ 2,68	▼ 2,68	▼ 7,74											
Fen	20	10	8	7,33	37	▲ 4,36	▲ 4,36	▼ 9,25											
Toplam:		90	38	26	29,33	33	▲ 17,95	▲ 17,95	▼ 43,13										
Soru No	12345678901234567890																		
Sözel (TÜR)	BA caCcdABDcBCdD A																		
Cevap Anh.	B BABBDCDCBDBCADCCAA																		
Sözel (TAR)	ABDAd CDAD																		
Cevap Anh.	B ABDACBCDAD																		
Sözel (DİN)	bBABBcBCCc																		
Cevap Anh.	B CBABBDCDCB																		
Sayısal (MAT)	aaCA Ad D b cb a																		
Cevap Anh.	B DCCABACBDDDDCAACBDDCB																		
Sayısal (FEN)	dBbccCBA adADC DcbCB																		
Cevap Anh.	B ABABCBACBADCADDDCB																		

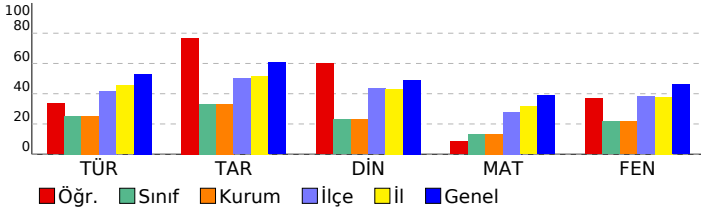

Sözel (TÜR)	S	D	Y	B%
Türkçe				
Bağlamdan yararlanarak bilmediği kelime ve kelime gruplarının anlamını tahmin eder.	3	1	0	33
Okudukları ile ilgili çıkarımlarda bulunur.	3	1	1	33
Metnin ana fikrini/ana duygusunu belirler.	2	2	0	100
Yazarın anlatım biçimlerini kullanır.	1	0	1	0
Metindeki yardımcı fikirleri belirler.	1	1	0	100
Okuduğu metinlerdeki hikâye unsurlarını belirler.	1	1	0	100
Metinle ilgili soruları cevaplar.	2	0	2	0
Filiisilerin cümledeki işlevlerini kavrar.	3	1	2	33
Grafik, tablo ve çizelgeyle sunulan bilgileri yorumlar.	1	0	1	0
Görsellerle ilgili soruları cevaplar.	1	0	0	0
Yazdıklarını düzenler.	2	2	0	100
Sözel (TAR)	S	D	Y	B%
Tarih				
Avrupa'daki gelişmelerin yansımaları bağlamında Osmanlı Devleti'nin yirminci yüzyılın başlarındaki siyasi ve sosyal	4	3	1	75
Gençlik döneminde Mustafa Kemal'in fikir hayatını etkileyen önemli kişileri ve olayları kavrar.	2	2	0	100
Mustafa Kemal'in askerlik hayatı ile ilgili olayları ve olguları onun kişilik özellikleri ile ilişkilendirir.	2	2	0	100
Mustafa Kemal'in çocukluk ve öğrenim hayatından hareketle onun kişilik özelliklerinin oluşumu hakkında çıkarımlar	2	1	0	50
Sözel (DİN)	S	D	Y	B%
Din K.ve A.B.				
Kader ve kaza inancını ayet ve hadislerle açıklar.	7	4	3	57
İnsanın ilmi, iradesi, sorumluluğu ile kader arasında ilişki kurar.	3	3	0	100
Sözel (İNG)	S	D	Y	B%
İngilizce				
Students will be able to structure a talk to make simple inquiries, give explanations and reasons.	2	0	0	0
Students will be able to understand short and simple texts about friendship.	4	0	0	0
Students will be able to interact with reasonable ease in structured situations and short conversations involving ac	1	0	0	0
Students will be able to write a short and simple letter apologizing and giving reasons for not attending a party in r	1	0	0	0
Students will be able to understand short and simple invitation letters, cards and e-mails.	1	0	0	0
Students will be able to understand the specific information in short conversations on everyday topics, such as acc	1	0	0	0
Sayısal (MAT)	S	D	Y	B%
Matematik				
İki doğal sayının en büyük ortak bölenini (EBOB) ve en küçük ortak katını (EKOK) hesaplar, ilgili problemleri çözer.	4	0	2	0
Verilen pozitif tam sayıların pozitif tam sayı çarpanlarını bulur, pozitif tam sayıların pozitif tam sayı çarpanlarını üslü	5	0	1	0
Verilen iki doğal sayının aralarında asal olup olmadığını belirler.	1	0	1	0
Üslü ifadelerle ilgili temel kuralları anlar, birbirine denk ifadeler oluşturur.	6	1	3	17
Verilen bir sayıyı 10'un farklı tam sayı kuvvetlerini kullanarak ifade eder.	2	1	0	50
Sayıların ondalık gösterimlerini 10'un tam sayı kuvvetlerini kullanarak çözümler.	2	2	0	100
Sayısal (FEN)	S	D	Y	B%
Fen				
Mevsimlerin oluşumuna yönelik tahminlerde bulunur.	14	7	6	50
İklim ve hava olayları arasındaki farkı açıklar.	5	3	2	60
İklim biliminin (klimatoloji) bir bilim dalı olduğunu ve bu alanda çalışan uzmanlara iklim bilimci (klimatolog) adı veri	1	0	0	0

SONUÇ BELGESİ										8. SINIF 1. UYGULAMA									
SAMSUN / ALAÇAM / KIZLAN ORTAOKULU										DERSLERE GÖRE ANALİZ									
Öğrenci					Numara		Sınıf												
BUKET GÜNDOĞDU					5		8-A												
Puan Türü	Puan	Genel Ortalama	Dereceler					Genel											
			Snf	Kurum	İlçe	İl	Genel												
LGS	▼ 278,718	337,370	8	8	130	299	5680												
Katılımlar:			21	21	210	463	7932												
Ders	Soru	Doğru	Yanlış	Net	Başarı %	Sınıf Ort.	Kurum Ort.	Genel Ort.											
Türkçe	20	10	10	6,67	33	▲ 5,06	▲ 5,06	▼ 10,61											
Tarih	10	4	5	2,33	23	▼ 3,33	▼ 3,33	▼ 6,08											
Din K.ve A.B.	10	4	6	2,00	20	▼ 2,30	▼ 2,30	▼ 4,92											
İngilizce	10	4	5	2,33	23	▲ 0,21	▲ 0,21	▼ 4,53											
Matematik	20	5	7	2,67	13	▼ 2,68	▼ 2,68	▼ 7,74											
Fen	20	10	6	8,00	40	▲ 4,36	▲ 4,36	▼ 9,25											
Toplam:		90	37	39	24,00	27	▲ 17,95	▲ 17,95	▼ 43,13										
Soru No	12345678901234567890																		
Sözel (TÜR)	AcaaDACBAcdCCaDccAa																		
Cevap Anh.	A AACCDACBADBCCDCBBAB																		
Sözel (TAR)	DAbCBbd db																		
Cevap Anh.	A DADCBADBA																		
Sözel (DİN)	cCbaCBacBb																		
Cevap Anh.	A BCCDCBBABC																		
Sözel (İNG)	cDbCaABab																		
Cevap Anh.	A DBDACBABC																		
Sayısal (MAT)	B cacCbd BAbCa																		
Cevap Anh.	A BCDBBACAACDDDBACBACCD																		
Sayısal (FEN)	BCbaDACA BaBA CcB d																		
Cevap Anh.	A BCDDDACDABCBAACBBABA																		

Sözel (TÜR)	S	D	Y	B%
Türkçe				
Bağlamdan yararlanarak bilmediği kelime ve kelime gruplarının anlamını tahmin eder.	3	1	2	33
Okudukları ile ilgili çıkarımlarda bulunur.	3	2	1	67
Metnin ana fikrini/ana duygusunu belirler.	2	2	0	100
Yazarında anlatım biçimlerini kullanır.	1	1	0	100
Metindeki yardımcı fikirleri belirler.	1	0	1	0
Okuduğu metinlerdeki hikâye unsurlarını belirler.	1	0	1	0
Metinle ilgili soruları cevaplar.	2	2	0	100
Filiimsilerin cümledeki işlevlerini kavrar.	3	0	3	0
Grafik, tablo ve çizelgeyle sunulan bilgileri yorumlar.	1	1	0	100
Görsellerle ilgili soruları cevaplar.	1	0	1	0
Yazdıklarını düzenler.	2	1	1	50

Sözel (TAR)	S	D	Y	B%
Tarih				
Avrupa'daki gelişmelerin yansımaları bağlamında Osmanlı Devleti'nin yirminci yüzyılın başlarındaki siyasi ve sosyal	4	1	2	25
Gençlik döneminde Mustafa Kemal'in fikir hayatını etkileyen önemli kişileri ve olayları kavrar.	2	1	1	50
Mustafa Kemal'in askerlik hayatı ile ilgili olayları ve olguları onun kişilik özellikleri ile ilişkilendirir.	2	0	2	0
Mustafa Kemal'in çocukluk ve öğrenim hayatından hareketle onun kişilik özelliklerinin oluşumu hakkında çıkarımlar	2	2	0	100

Sözel (DİN)	S	D	Y	B%
Din K.ve A.B.				
Kader ve kaza inancını ayet ve hadislerle açıklar.	7	2	5	29
İnsanın ilmi, iradesi, sorumluluğu ile kader arasında ilişki kurar.	3	2	1	67

Sözel (İNG)	S	D	Y	B%
İngilizce				
Students will be able to structure a talk to make simple inquiries, give explanations and reasons.	2	0	1	0
Students will be able to understand short and simple texts about friendship.	4	2	2	50
Students will be able to interact with reasonable ease in structured situations and short conversations involving ac	1	1	0	100
Students will be able to write a short and simple letter apologizing and giving reasons for not attending a party in r	1	1	0	100
Students will be able to understand short and simple invitation letters, cards and e-mails.	1	0	1	0
Students will be able to understand the specific information in short conversations on everyday topics, such as acc	1	0	1	0

Sayısal (MAT)	S	D	Y	B%
Matematik				
İki doğal sayının en büyük ortak bölenini (EBOB) ve en küçük ortak katını (EKOK) hesaplar, ilgili problemleri çözer.	4	1	2	25
Verilen pozitif tam sayıların pozitif tam sayı çarpanlarını bulur, pozitif tam sayıların pozitif tam sayı çarpanlarını üsli	5	0	3	0
Verilen iki doğal sayının aralarında asal olup olmadığını belirler.	1	1	0	100
Üslü ifadelerle ilgili temel kuralları anlar, birbirine denk ifadeler oluşturur.	6	1	1	17
Verilen bir sayıyı 10'un farklı tam sayı kuvvetlerini kullanarak ifade eder.	2	1	0	50
Sayıların ondalık gösterimlerini 10'un tam sayı kuvvetlerini kullanarak çözümler.	2	1	1	50

Sayısal (FEN)	S	D	Y	B%
Fen				
Mevsimlerin oluşumuna yönelik tahminlerde bulunur.	14	7	5	50
İklim ve hava olayları arasındaki farkı açıklar.	5	2	1	40
İklim biliminin (klimatoloji) bir bilim dalı olduğunu ve bu alanda çalışan uzmanlara iklim bilimci (klimatolog) adı veri	1	1	0	100

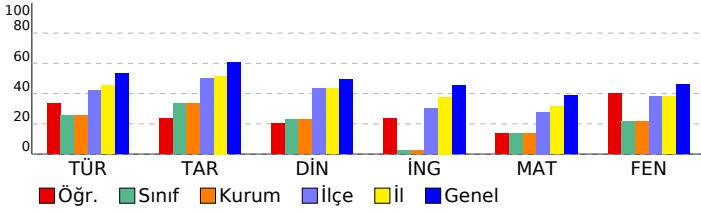

SONUÇ BELGESİ										8. SINIF 1. UYGULAMA									
SAMSUN / ALAÇAM / KIZLAN ORTAOKULU										DERSLERE GÖRE ANALİZ									
Öğrenci					Numara		Sınıf												
DURAN KALAYCI					9		8-A												
Puan Türü	Puan	Genel Ortalama	Dereceler					Genel											
			Snf	Kurum	İlçe	İl	Genel												
LGS	▼ 192,824	337,370	19	19	203	450	7652												
Katılımlar:			21	21	210	463	7932												
Ders	Soru	Doğru	Yanlış	Net	Başarı %	Sınıf Ort.	Kurum Ort.	Genel Ort.											
Türkçe	20	4	16	-1,33	-7	▼ 5,06	▼ 5,06	▼ 10,61											
Tarih	10	3	7	0,67	7	▼ 3,33	▼ 3,33	▼ 6,08											
Din K.ve A.B.	10	1	9	-2,00	-20	▼ 2,30	▼ 2,30	▼ 4,92											
İngilizce	10	2	8	-0,67	-7	▼ 0,21	▼ 0,21	▼ 4,53											
Matematik	20	5	15	0,00	0	▼ 2,68	▼ 2,68	▼ 7,74											
Fen	20	6	14	1,33	7	▼ 4,36	▼ 4,36	▼ 9,25											
Toplam:		90	21	69	-2,00	-2	▼ 17,95	▼ 17,95	▼ 43,13										
Soru No	12345678901234567890																		
Sözel (TÜR)	acBabCcb*aaAaaAbbbb																		
Cevap Anh.	B	BABBDCDCBABCADCCAA																	
Sözel (TAR)	AaaAaaaaAa																		
Cevap Anh.	B	ABDACBCDAD																	
Sözel (DİN)	dddddDddd																		
Cevap Anh.	B	CBABBDCCCB																	
Sözel (İNG)	aaaAaaAaaa																		
Cevap Anh.	B	DCBACADBD																	
Sayısal (MAT)	aaaAaAaaaaaAbbBccCc																		
Cevap Anh.	B	DCCABACBDDCAACBBDCB																	
Sayısal (FEN)	cccccCcccCcccCgDDDDd																		
Cevap Anh.	B	ABABBBCBACBADCADDDCB																	

Sözel (TÜR)	S	D	Y	B%
Türkçe				
Bağlamdan yararlanarak bilmediği kelime ve kelime gruplarının anlamını tahmin eder.	3	0	3	0
Okudukları ile ilgili çıkarımlarda bulunur.	3	1	2	33
Metnin ana fikrini/ana duygusunu belirler.	2	0	2	0
Yazarlarında anlatım biçimlerini kullanır.	1	1	0	100
Metindeki yardımcı fikirleri belirler.	1	0	1	0
Okuduğu metinlerdeki hikâye unsurlarını belirler.	1	0	1	0
Metinle ilgili soruları cevaplar.	2	0	2	0
Filiillerin cümledeki işlevlerini kavrar.	3	1	2	33
Grafik, tablo ve çizelgeyle sunulan bilgileri yorumlar.	1	0	1	0
Görsellerle ilgili soruları cevaplar.	1	1	0	100
Yazdıklarını düzenler.	2	0	2	0

Sözel (TAR)	S	D	Y	B%
Tarih				
Avrupa'daki gelişmelerin yansımaları bağlamında Osmanlı Devleti'nin yirminci yüzyılın başlarındaki siyasi ve sosyal	4	1	3	25
Gençlik döneminde Mustafa Kemal'in fikir hayatını etkileyen önemli kişileri ve olayları kavrar.	2	2	0	100
Mustafa Kemal'in askerlik hayatı ile ilgili olayları ve olguları onun kişilik özellikleri ile ilişkilendirir.	2	0	2	0
Mustafa Kemal'in çocukluk ve öğrenim hayatından hareketle onun kişilik özelliklerinin oluşumu hakkında çıkarımlar	2	0	2	0

Sözel (DİN)	S	D	Y	B%
Din K.ve A.B.				
Kader ve kaza inancını ayet ve hadislerle açıklar.	7	1	6	14
İnsanın ilmi, iradesi, sorumluluğu ile kader arasında ilişki kurar.	3	0	3	0

Sözel (İNG)	S	D	Y	B%
İngilizce				
Students will be able to structure a talk to make simple inquiries, give explanations and reasons.	2	1	1	50
Students will be able to understand short and simple texts about friendship.	4	1	3	25
Students will be able to interact with reasonable ease in structured situations and short conversations involving ac	1	0	1	0
Students will be able to write a short and simple letter apologizing and giving reasons for not attending a party in r	1	0	1	0
Students will be able to understand short and simple invitation letters, cards and e-mails.	1	0	1	0
Students will be able to understand the specific information in short conversations on everyday topics, such as acc	1	0	1	0

Sayısal (MAT)	S	D	Y	B%
Matematik				
İki doğal sayının en büyük ortak bölenini (EBOB) ve en küçük ortak katını (EKOK) hesaplar, ilgili problemleri çözer.	4	1	3	25
Verilen pozitif tam sayıların pozitif tam sayı çarpımlarını bulur, pozitif tam sayıların pozitif tam sayı çarpımlarını üsli	5	2	3	40
Verilen iki doğal sayının aralarında asal olup olmadığını belirler.	1	0	1	0
Üslü ifadelerle ilgili temel kuralları anlar, birbirine denk ifadeler oluşturur.	6	0	6	0
Verilen bir sayıyı 10'un farklı tam sayı kuvvetlerini kullanarak ifade eder.	2	1	1	50
Sayıların ondalık gösterimlerini 10'un tam sayı kuvvetlerini kullanarak çözümler.	2	1	1	50

Sayısal (FEN)	S	D	Y	B%
Fen				
Mevsimlerin oluşumuna yönelik tahminlerde bulunur.	14	6	8	43
İklim ve hava olayları arasındaki farkı açıklar.	5	0	5	0
İklim biliminin (klimatoloji) bir bilim dalı olduğunu ve bu alanda çalışan uzmanlara iklim bilimci (klimatolog) adı veri	1	0	1	0

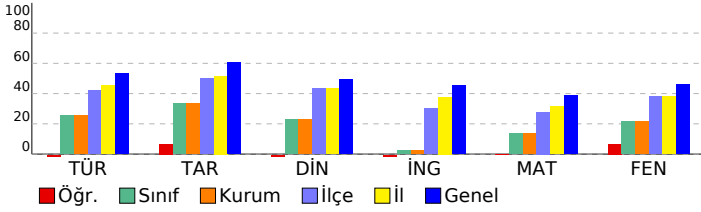

SONUÇ BELGESİ										8. SINIF 1. UYGULAMA											
SAMSUN / ALAÇAM / KIZLAN ORTAOKULU										DERSLERE GÖRE ANALİZ											
Öğrenci					Numara		Sınıf														
EMEL KARAGÖZ					11		8-A														
Puan Türü		Puan		Genel Ortalama		Dereceler															
LGS		▼ 243,244		337,370		Snf	Kurum	İlçe	İl	Genel											
						21	21	210	463	7932											
Ders		Soru	Doğru	Yanlış	Net	Başarı %	Sınıf Ort.	Kurum Ort.	Genel Ort.												
Türkçe		20	4	16	-1,33	-7	▼ 5,06	▼ 5,06	▼ 10,61												
Tarih		10	2	8	-0,67	-7	▼ 3,33	▼ 3,33	▼ 6,08												
Din K.ve A.B.		10	4	6	2,00	20	▼ 2,30	▼ 2,30	▼ 4,92												
İngilizce		10	2	8	-0,67	-7	▼ 0,21	▼ 0,21	▼ 4,53												
Matematik		20	9	11	5,33	27	▲ 2,68	▲ 2,68	▼ 7,74												
Fen		20	10	10	6,67	33	▲ 4,36	▲ 4,36	▼ 9,25												
Toplam:		90	31	59	11,33	13	▼ 17,95	▼ 17,95	▼ 43,13												
Soru No		12345678901234567890																			
Sözel (TÜR)		bcCdacCdcccbbDbcccAa																			
Cevap Anh.		AACCDCBADBCCDCBBAB																			
Sözel (TAR)		abaadCdaBc																			
Cevap Anh.		DADCBADBA																			
Sözel (DİN)		cCbabBacBC																			
Cevap Anh.		BCCDCBBABC																			
Sözel (İNG)		ccbAdBccba																			
Cevap Anh.		DBDACBABC																			
Sayısal (MAT)		BCaccdAACcbcaaABAbCa																			
Cevap Anh.		BCDBBACAACDDBCABACCD																			
Sayısal (FEN)		BCDbcAdDdBaaABCcBccD																			
Cevap Anh.		BCDDDACDABCBAACBBABA																			

Sözel (TÜR)				
Türkçe	S	D	Y	B%
Bağlamdan yararlanarak bilmediği kelime ve kelime gruplarının anlamını tahmin eder.	3	1	2	33
Okudukları ile ilgili çıkarımlarda bulunur.	3	0	3	0
Metnin ana fikrini/ana duygusunu belirler.	2	1	1	50
Yazarında anlatım biçimlerini kullanır.	1	0	1	0
Metindeki yardımcı fikirleri belirler.	1	0	1	0
Okuduğu metinlerdeki hikâye unsurlarını belirler.	1	0	1	0
Metinle ilgili soruları cevaplar.	2	0	2	0
Filiimsilerin cümledeki işlevlerini kavrar.	3	1	2	33
Grafik, tablo ve çizelgeyle sunulan bilgileri yorumlar.	1	0	1	0
Görsellerle ilgili soruları cevaplar.	1	0	1	0
Yazdıklarını düzenler.	2	1	1	50

Sözel (TAR)				
Tarih	S	D	Y	B%
Avrupa'daki gelişmelerin yansımaları bağlamında Osmanlı Devleti'nin yirminci yüzyılın başlarındaki siyasi ve sosyal	4	1	3	25
Gençlik döneminde Mustafa Kemal'in fikir hayatını etkileyen önemli kişileri ve olayları kavrar.	2	0	2	0
Mustafa Kemal'in askerlik hayatı ile ilgili olayları ve olguları onun kişilik özellikleri ile ilişkilendirir.	2	1	1	50
Mustafa Kemal'in çocukluk ve öğrenim hayatından hareketle onun kişilik özelliklerinin oluşumu hakkında çıkarımlar	2	0	2	0

Sözel (DİN)				
Din K.ve A.B.	S	D	Y	B%
Kader ve kaza inancını ayet ve hadislerle açıklar.	7	3	4	43
İnsanın ilmi, iradesi, sorumluluğu ile kader arasında ilişki kurar.	3	1	2	33

Sözel (İNG)				
İngilizce	S	D	Y	B%
Students will be able to structure a talk to make simple inquiries, give explanations and reasons.	2	1	1	50
Students will be able to understand short and simple texts about friendship.	4	1	3	25
Students will be able to interact with reasonable ease in structured situations and short conversations involving ac	1	0	1	0
Students will be able to write a short and simple letter apologizing and giving reasons for not attending a party in r	1	0	1	0
Students will be able to understand short and simple invitation letters, cards and e-mails.	1	0	1	0
Students will be able to understand the specific information in short conversations on everyday topics, such as acc	1	0	1	0

Sayısal (MAT)				
Matematik	S	D	Y	B%
İki doğal sayının en büyük ortak bölenini (EBOB) ve en küçük ortak katını (EKOK) hesaplar, ilgili problemleri çözer.	4	3	1	75
Verilen pozitif tam sayıların pozitif tam sayı çarpanlarını bulur, pozitif tam sayıların pozitif tam sayı çarpanlarını üsli	5	2	3	40
Verilen iki doğal sayının aralarında asal olup olmadığını belirler.	1	0	1	0
Üslü ifadelerle ilgili temel kuralları anlar, birbirine denk ifadeler oluşturur.	6	1	5	17
Verilen bir sayıyı 10'un farklı tam sayı kuvvetlerini kullanarak ifade eder.	2	2	0	100
Sayıların ondalık gösterimlerini 10'un tam sayı kuvvetlerini kullanarak çözümler.	2	1	1	50

Sayısal (FEN)				
Fen	S	D	Y	B%
Mevsimlerin oluşumuna yönelik tahminlerde bulunur.	14	7	7	50
İklim ve hava olayları arasındaki farkı açıklar.	5	3	2	60
İklim biliminin (klimatoloji) bir bilim dalı olduğunu ve bu alanda çalışan uzmanlara iklim bilimci (klimatolog) adı verildiğini	1	0	1	0

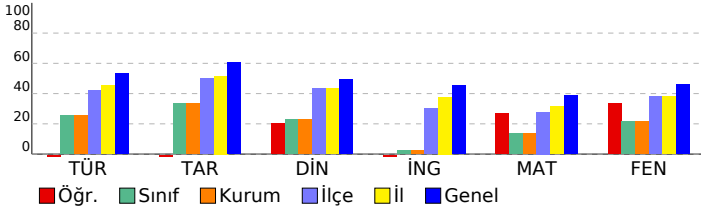

SONUÇ BELGESİ										8. SINIF 1. UYGULAMA										
SAMSUN / ALAÇAM / KIZLAN ORTAOKULU										DERSLERE GÖRE ANALİZ										
Öğrenci					Numara		Sınıf													
EMİNE TOZUN					23		8-A													
Puan Türü	Puan	Genel Ortalama	Dereceler																	
			Snf	Kurum	İlçe	İl	Genel													
LGS	▼ 216,600	337,370	13	13	182	407	7240													
Katılımlar:			21	21	210	463	7932													
Ders	Soru	Doğru	Yanlış	Net	Başarı %	Sınıf Ort.	Kurum Ort.	Genel Ort.												
Türkçe	20	5	12	1,00	5	▼ 5,06	▼ 5,06	▼ 10,61												
Tarih	10	4	5	2,33	23	▼ 3,33	▼ 3,33	▼ 6,08												
Din K.ve A.B.	10	1	9	-2,00	-20	▼ 2,30	▼ 2,30	▼ 4,92												
İngilizce	10	5	5	3,33	33	▲ 0,21	▲ 0,21	▼ 4,53												
Matematik	20	5	15	0,00	0	▼ 2,68	▼ 2,68	▼ 7,74												
Fen	20	7	13	2,67	13	▼ 4,36	▼ 4,36	▼ 9,25												
Toplam:		90	27	59	7,33	8	▼ 17,95	▼ 17,95	▼ 43,13											
Soru No	12345678901234567890																			
Sözel (TÜR)	BAc aa dacAddbCacA																			
Cevap Anh.	B	BABBDCDCBDBACDCCAA																		
Sözel (TAR)	cBcAdBbc D																			
Cevap Anh.	B	ABDACBCDAD																		
Sözel (DİN)	bcbaddddb																			
Cevap Anh.	B	CBABBDCDCB																		
Sözel (İNG)	DbBacCbadD																			
Cevap Anh.	B	DCBABCADBD																		
Sayısal (MAT)	bCbAdAdBcaaaAbbddbad																			
Cevap Anh.	B	DCCABACBDDDDCAACBBDCB																		
Sayısal (FEN)	bdABaCcbadBccdbDDaCa																			
Cevap Anh.	B	ABABBBCBACBADCADDDCB																		

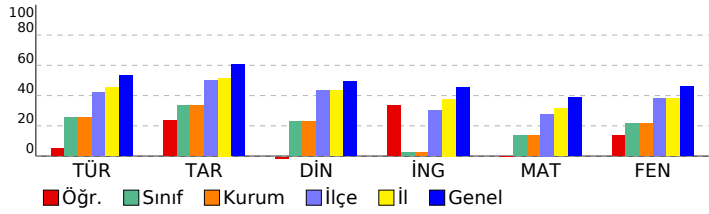

Sözel (TÜR)	S	D	Y	B%
Türkçe				
Bağlamdan yararlanarak bilmediği kelime ve kelime gruplarının anlamını tahmin eder.	3	1	2	33
Okudukları ile ilgili çıkarımlarda bulunur.	3	1	2	33
Metnin ana fikrini/ana duygusunu belirler.	2	0	2	0
Yazarında anlatım biçimlerini kullanır.	1	1	0	100
Metindeki yardımcı fikirleri belirler.	1	0	1	0
Okuduğu metinlerdeki hikâye unsurlarını belirler.	1	0	1	0
Metinle ilgili soruları cevaplar.	2	0	1	0
Filiisilerin cümledeki işlevlerini kavrar.	3	0	2	0
Grafik, tablo ve çizelgeyle sunulan bilgileri yorumlar.	1	0	0	0
Görsellerle ilgili soruları cevaplar.	1	0	1	0
Yazdıklarını düzenler.	2	2	0	100
Sözel (TAR)	S	D	Y	B%
Tarih				
Avrupa'daki gelişmelerin yansımaları bağlamında Osmanlı Devleti'nin yirminci yüzyılın başlarındaki siyasi ve sosyal	4	2	2	50
Gençlik döneminde Mustafa Kemal'in fikir hayatını etkileyen önemli kişileri ve olayları kavrar.	2	0	1	0
Mustafa Kemal'in askerlik hayatı ile ilgili olayları ve olguları onun kişilik özellikleri ile ilişkilendirir.	2	1	1	50
Mustafa Kemal'in çocukluk ve öğrenim hayatından hareketle onun kişilik özelliklerinin oluşumu hakkında çıkarımlar	2	1	1	50
Sözel (DİN)	S	D	Y	B%
Din K.ve A.B.				
Kader ve kaza inancını ayet ve hadislerle açıklar.	7	1	6	14
İnsanın ilmi, iradesi, sorumluluğu ile kader arasında ilişki kurar.	3	0	3	0
Sözel (İNG)	S	D	Y	B%
İngilizce				
Students will be able to structure a talk to make simple inquiries, give explanations and reasons.	2	1	1	50
Students will be able to understand short and simple texts about friendship.	4	2	2	50
Students will be able to interact with reasonable ease in structured situations and short conversations involving ac	1	0	1	0
Students will be able to write a short and simple letter apologizing and giving reasons for not attending a party in r	1	1	0	100
Students will be able to understand short and simple invitation letters, cards and e-mails.	1	0	1	0
Students will be able to understand the specific information in short conversations on everyday topics, such as acc	1	1	0	100
Sayısal (MAT)	S	D	Y	B%
Matematik				
İki doğal sayının en büyük ortak bölenini (EBOB) ve en küçük ortak katını (EKOK) hesaplar, ilgili problemleri çözer.	4	1	3	25
Verilen pozitif tam sayıların pozitif tam sayı çarpanlarını bulur, pozitif tam sayıların pozitif tam sayı çarpanlarını üsli	5	0	5	0
Verilen iki doğal sayının aralarında asal olup olmadığını belirler.	1	0	1	0
Üslü ifadelerle ilgili temel kuralları anlar, birbirine denk ifadeler oluşturur.	6	2	4	33
Verilen bir sayıyı 10'un farklı tam sayı kuvvetlerini kullanarak ifade eder.	2	1	1	50
Sayıların ondalık gösterimlerini 10'un tam sayı kuvvetlerini kullanarak çözümler.	2	1	1	50
Sayısal (FEN)	S	D	Y	B%
Fen				
Mevsimlerin oluşumuna yönelik tahminlerde bulunur.	14	5	9	36
İklim ve hava olayları arasındaki farkı açıklar.	5	2	3	40
İklim biliminin (klimatoloji) bir bilim dalı olduğunu ve bu alanda çalışan uzmanlara iklim bilimci (klimatolog) adı veri	1	0	1	0

SONUÇ BELGESİ										8. SINIF 1. UYGULAMA															
SAMSUN / ALAÇAM / KIZLAN ORTAOKULU										DERSLERE GÖRE ANALİZ															
Öğrenci					Numara		Sınıf																		
EMİRHAN UÇAN					88		8-A																		
Puan Türü		Puan		Genel Ortalama		Dereceler																			
						Snf		Kurum		İlçe		İl		Genel											
LGS		▼ 330,528		337,370		4		4		77		189		4134											
Katılımlar:						21		21		210		463		7932											
Ders		Soru	Doğru	Yanlış	Net	Başarı %	Sınıf Ort.	Kurum Ort.	Genel Ort.																
Türkçe		20	16	4	14,67	73	▲ 5,06	▲ 5,06	▲ 10,61																
Tarih		10	9	1	8,67	87	▲ 3,33	▲ 3,33	▲ 6,08																
Din K.ve A.B.		10	7	3	6,00	60	▲ 2,30	▲ 2,30	▲ 4,92																
İngilizce		10	3	7	0,67	7	▲ 0,21	▲ 0,21	▼ 4,53																
Matematik		20	7	5	5,33	27	▲ 2,68	▲ 2,68	▼ 7,74																
Fen		20	9	10	5,67	28	▲ 4,36	▲ 4,36	▼ 9,25																
Toplam:		90	51	30	41,00	46	▲ 17,95	▲ 17,95	▼ 43,13																
Soru No		12345678901234567890																							
Sözel (TÜR)		AACC DACBccBCCaCDdBAB																							
Cevap Anh.		A AACC DACBADBCCDCBBAB																							
Sözel (TAR)		DADCB CAdAa																							
Cevap Anh.		A DADCB CADBA																							
Sözel (DİN)		cCCDCBBbBb																							
Cevap Anh.		A BCCDCBBABC																							
Sözel (İNG)		aBDAbdcada																							
Cevap Anh.		A DBDACBABC																							
Sayısal (MAT)		BdDcBadAaD AC																							
Cevap Anh.		A BCDBBACAACDDDBACBACCD																							
Sayısal (FEN)		BCbcabCb BCdcdaBBABb																							
Cevap Anh.		A BCDDDACDABCBA CBABABA																							

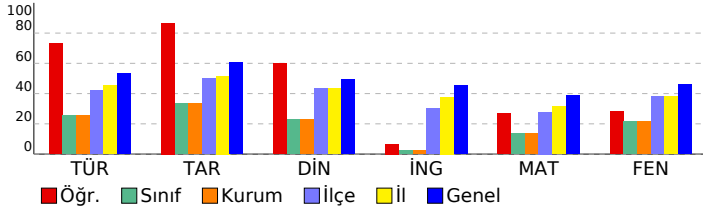

Sözel (TÜR)									
Türkçe									
S D Y B%									
Bağlamdan yararlanarak bilmediği kelime ve kelime gruplarının anlamını tahmin eder.									
Okudukları ile ilgili çıkarımlarda bulunur.									
Metnin ana fikrini/ana duygusunu belirler.									
Yazarlarında anlatım biçimlerini kullanır.									
Metindeki yardımcı fikirleri belirler.									
Okuduğu metinlerdeki hikâye unsurlarını belirler.									
Metinle ilgili soruları cevaplar.									
Filiillerin cümledeki işlevlerini kavrar.									
Grafik, tablo ve çizelgeyle sunulan bilgileri yorumlar.									
Görsellerle ilgili soruları cevaplar.									
Yazdıklarını düzenler.									
Sözel (TAR)									
Tarih									
S D Y B%									
Avrupa'daki gelişmelerin yansımaları bağlamında Osmanlı Devleti'nin yirminci yüzyılın başlarındaki siyasi ve sosyal									
Gençlik döneminde Mustafa Kemal'in fikir hayatını etkileyen önemli kişileri ve olayları kavrar.									
Mustafa Kemal'in askerlik hayatı ile ilgili olayları ve olguları onun kişilik özellikleri ile ilişkilendirir.									
Mustafa Kemal'in çocukluk ve öğrenim hayatından hareketle onun kişilik özelliklerinin oluşumu hakkında çıkarımlar									
Sözel (DİN)									
Din K.ve A.B.									
S D Y B%									
Kader ve kaza inancını ayet ve hadislerle açıklar.									
İnsanın ilmi, iradesi, sorumluluğu ile kader arasında ilişki kurar.									
Sözel (İNG)									
İngilizce									
S D Y B%									
Students will be able to structure a talk to make simple inquiries, give explanations and reasons.									
Students will be able to understand short and simple texts about friendship.									
Students will be able to interact with reasonable ease in structured situations and short conversations involving ac									
Students will be able to write a short and simple letter apologizing and giving reasons for not attending a party in r									
Students will be able to understand short and simple invitation letters, cards and e-mails.									
Students will be able to understand the specific information in short conversations on everyday topics, such as acc									
Sayısal (MAT)									
Matematik									
S D Y B%									
İki doğal sayının en büyük ortak bölenini (EBOB) ve en küçük ortak katını (EKOK) hesaplar, ilgili problemleri çözer.									
Verilen pozitif tam sayıların pozitif tam sayı çarpanlarını bulur, pozitif tam sayıların pozitif tam sayı çarpanlarını üsli									
Verilen iki doğal sayının aralarında asal olup olmadığını belirler.									
Üslü ifadelerle ilgili temel kuralları anlar, birbirine denk ifadeler oluşturur.									
Verilen bir sayıyı 10'un farklı tam sayı kuvvetlerini kullanarak ifade eder.									
Sayıların ondalık gösterimlerini 10'un tam sayı kuvvetlerini kullanarak çözümler.									
Sayısal (FEN)									
Fen									
S D Y B%									
Mevsimlerin oluşumuna yönelik tahminlerde bulunur.									
İklim ve hava olayları arasındaki farkı açıklar.									
İklim biliminin (klimatoloji) bir bilim dalı olduğunu ve bu alanda çalışan uzmanlara iklim bilimci (klimatolog) adı veri									

SONUÇ BELGESİ										8. SINIF 1. UYGULAMA										
SAMSUN / ALAÇAM / KIZLAN ORTAOKULU										DERSLERE GÖRE ANALİZ										
Öğrenci					Numara		Sınıf													
FURKAN MADAN					30		8-A													
Puan Türü	Puan	Genel Ortalama	Dereceler																	
			Snf	Kurum	İlçe	İl	Genel													
LGS	▲ 387,801	337,370	2	2	37	101	2591													
Katılımlar:			21	21	210	463	7932													
Ders	Soru	Doğru	Yanlış	Net	Başarı %	Sınıf Ort.	Kurum Ort.	Genel Ort.												
Türkçe	20	14	6	12,00	60	▲ 5,06	▲ 5,06	▲ 10,61												
Tarih	10	9	1	8,67	87	▲ 3,33	▲ 3,33	▲ 6,08												
Din K.ve A.B.	10	8	2	7,33	73	▲ 2,30	▲ 2,30	▲ 4,92												
İngilizce	10	1	7	-1,33	-13	▼ 0,21	▼ 0,21	▼ 4,53												
Matematik	20	17	3	16,00	80	▲ 2,68	▲ 2,68	▲ 7,74												
Fen	20	13	7	10,67	53	▲ 4,36	▲ 4,36	▲ 9,25												
Toplam:		90	62	26	53,33	59	▲ 17,95	▲ 17,95	▲ 43,13											
Soru No	12345678901234567890																			
Sözel (TÜR)	AACdDACBADaCCaCbDbCb																			
Cevap Anh.	A	AACCDACBADBCCDDBBAB																		
Sözel (TAR)	DADCBACaBA																			
Cevap Anh.	A	DADCBADBA																		
Sözel (DİN)	cCCDCBBABd																			
Cevap Anh.	A	BCCDCBBABC																		
Sözel (İNG)	a Dd cbabc																			
Cevap Anh.	A	DBDACBABC																		
Sayısal (MAT)	BCDdBCAACaCDBCABACCD																			
Cevap Anh.	A	BCDBBACAACDDDBACBACCD																		
Sayısal (FEN)	BCbaDAaDcBaBABCBBcBb																			
Cevap Anh.	A	BCDDDACDABCBAACBBABA																		

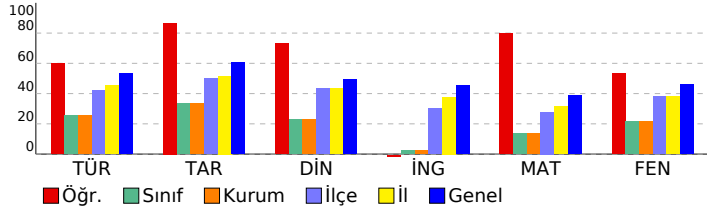

Sözel (TÜR)	S	D	Y	B%
Türkçe				
Bağlamdan yararlanarak bilmediği kelime ve kelime gruplarının anlamını tahmin eder.	3	3	0	100
Okudukları ile ilgili çıkarımlarda bulunur.	3	2	1	67
Metnin ana fikrini/ana duygusunu belirler.	2	2	0	100
Yazarında anlatım biçimlerini kullanır.	1	1	0	100
Metindeki yardımcı fikirleri belirler.	1	1	0	100
Okuduğu metinlerdeki hikâye unsurlarını belirler.	1	0	1	0
Metinle ilgili soruları cevaplar.	2	2	0	100
Filiisilerin cümledeki işlevlerini kavrar.	3	1	2	33
Grafik, tablo ve çizelgeyle sunulan bilgileri yorumlar.	1	0	1	0
Görsellerle ilgili soruları cevaplar.	1	1	0	100
Yazdıklarını düzenler.	2	1	1	50
Sözel (TAR)	S	D	Y	B%
Tarih				
Avrupa'daki gelişmelerin yansımaları bağlamında Osmanlı Devleti'nin yirminci yüzyılın başlarındaki siyasi ve sosyal	4	3	1	75
Gençlik döneminde Mustafa Kemal'in fikir hayatını etkileyen önemli kişileri ve olayları kavrar.	2	2	0	100
Mustafa Kemal'in askerlik hayatı ile ilgili olayları ve olguları onun kişilik özellikleri ile ilişkilendirir.	2	2	0	100
Mustafa Kemal'in çocukluk ve öğrenim hayatından hareketle onun kişilik özelliklerinin oluşumu hakkında çıkarımlar	2	2	0	100
Sözel (DİN)	S	D	Y	B%
Din K.ve A.B.				
Kader ve kaza inancını ayet ve hadislerle açıklar.	7	5	2	71
İnsanın ilmi, iradesi, sorumluluğu ile kader arasında ilişki kurar.	3	3	0	100
Sözel (İNG)	S	D	Y	B%
İngilizce				
Students will be able to structure a talk to make simple inquiries, give explanations and reasons.	2	0	2	0
Students will be able to understand short and simple texts about friendship.	4	0	2	0
Students will be able to interact with reasonable ease in structured situations and short conversations involving ac	1	1	0	100
Students will be able to write a short and simple letter apologizing and giving reasons for not attending a party in r	1	0	1	0
Students will be able to understand short and simple invitation letters, cards and e-mails.	1	0	1	0
Students will be able to understand the specific information in short conversations on everyday topics, such as acc	1	0	1	0
Sayısal (MAT)	S	D	Y	B%
Matematik				
İki doğal sayının en büyük ortak bölenini (EBOB) ve en küçük ortak katını (EKOK) hesaplar, ilgili problemleri çözer.	4	3	1	75
Verilen pozitif tam sayıların pozitif tam sayı çarpanlarını bulur, pozitif tam sayıların pozitif tam sayı çarpanlarını üsli	5	4	1	80
Verilen iki doğal sayının aralarında asal olup olmadığını belirler.	1	1	0	100
Üslü ifadelerle ilgili temel kuralları anlar, birbirine denk ifadeler oluşturur.	6	5	1	83
Verilen bir sayıyı 10'un farklı tam sayı kuvvetlerini kullanarak ifade eder.	2	2	0	100
Sayıların ondalık gösterimlerini 10'un tam sayı kuvvetlerini kullanarak çözümler.	2	2	0	100
Sayısal (FEN)	S	D	Y	B%
Fen				
Mevsimlerin oluşumuna yönelik tahminlerde bulunur.	14	9	5	64
İklim ve hava olayları arasındaki farkı açıklar.	5	3	2	60
İklim biliminin (klimatoloji) bir bilim dalı olduğunu ve bu alanda çalışan uzmanlara iklim bilimci (klimatolog) adı veri	1	1	0	100

SONUÇ BELGESİ										8. SINIF 1. UYGULAMA									
SAMSUN / ALAÇAM / KIZLAN ORTAOKULU										DERSLERE GÖRE ANALİZ									
Öğrenci					Numara		Sınıf												
HAYRUNİSA TÜZÜN					36		8-A												
Puan Türü	Puan	Genel Ortalama	Dereceler					Genel											
			Snf	Kurum	İlçe	İl	Genel												
LGS	▼ 190,289	337,370	20	20	206	454	7697												
Katılımlar:			21	21	210	463	7932												
Ders	Soru	Doğru	Yanlış	Net	Başarı %	Sınıf Ort.	Kurum Ort.	Genel Ort.											
Türkçe	20	3	17	-2,67	-13	▼ 5,06	▼ 5,06	▼ 10,61											
Tarih	10	6	4	4,67	47	▲ 3,33	▲ 3,33	▼ 6,08											
Din K.ve A.B.	10	4	6	2,00	20	▼ 2,30	▼ 2,30	▼ 4,92											
İngilizce	10	0	10	-3,33	-33	▼ 0,21	▼ 0,21	▼ 4,53											
Matematik	20	3	17	-2,67	-13	▼ 2,68	▼ 2,68	▼ 7,74											
Fen	20	7	13	2,67	13	▼ 4,36	▼ 4,36	▼ 9,25											
Toplam:		90	23	67	0,67	1	▼ 17,95	▼ 17,95	▼ 43,13										
Soru No	12345678901234567890																		
Sözel (TÜR)	BbcdCdbbCcccdCcadcb																		
Cevap Anh.	B	BABBDCCBDBABCADCCAA																	
Sözel (TAR)	cBDdbBCbAD																		
Cevap Anh.	B	ABDACBCDAD																	
Sözel (DİN)	dBcaBCabCc																		
Cevap Anh.	B	CBABBCCDCB																	
Sözel (İNG)	baacdcbac																		
Cevap Anh.	B	DCBABCADBD																	
Sayısal (MAT)	bddcdbacbabdbACccaB																		
Cevap Anh.	B	DCCABACBDDCAACBBDCB																	
Sayısal (FEN)	ABbdccCcAdbdbcdAccbCB																		
Cevap Anh.	B	ABABBCCBACBADCADDDCB																	

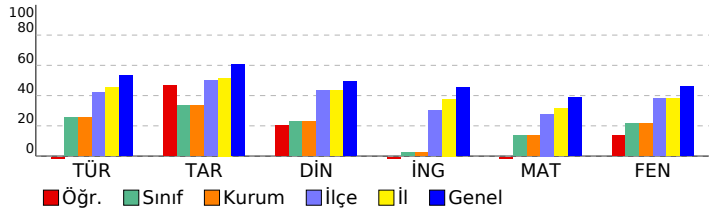

Sözel (TÜR)	S	D	Y	B%
Türkçe				
Bağlamdan yararlanarak bilmediği kelime ve kelime gruplarının anlamını tahmin eder.	3	0	3	0
Okudukları ile ilgili çıkarımlarda bulunur.	3	0	3	0
Metnin ana fikrini/ana duygusunu belirler.	2	1	1	50
Yazarlarında anlatım biçimlerini kullanır.	1	0	1	0
Metindeki yardımcı fikirleri belirler.	1	0	1	0
Okuduğu metinlerdeki hikâye unsurlarını belirler.	1	0	1	0
Metinle ilgili soruları cevaplar.	2	1	1	50
Filiisilerin cümledeki işlevlerini kavrar.	3	0	3	0
Grafik, tablo ve çizelgeyle sunulan bilgileri yorumlar.	1	0	1	0
Görsellerle ilgili soruları cevaplar.	1	0	1	0
Yazdıklarını düzenler.	2	1	1	50
Sözel (TAR)				
Tarih				
Avrupa'daki gelişmelerin yansımaları bağlamında Osmanlı Devleti'nin yirminci yüzyılın başlarındaki siyasi ve sosyal	4	2	2	50
Gençlik döneminde Mustafa Kemal'in fikir hayatını etkileyen önemli kişileri ve olayları kavrar.	2	1	1	50
Mustafa Kemal'in askerlik hayatı ile ilgili olayları ve olguları onun kişilik özellikleri ile ilişkilendirir.	2	1	1	50
Mustafa Kemal'in çocukluk ve öğrenim hayatından hareketle onun kişilik özelliklerinin oluşumu hakkında çıkarımlar	2	2	0	100
Sözel (DİN)				
Din K.ve A.B.				
Kader ve kaza inancını ayet ve hadislerle açıklar.	7	2	5	29
İnsanın ilmi, iradesi, sorumluluğu ile kader arasında ilişki kurar.	3	2	1	67
Sözel (İNG)				
İngilizce				
Students will be able to structure a talk to make simple inquiries, give explanations and reasons.	2	0	2	0
Students will be able to understand short and simple texts about friendship.	4	0	4	0
Students will be able to interact with reasonable ease in structured situations and short conversations involving ac	1	0	1	0
Students will be able to write a short and simple letter apologizing and giving reasons for not attending a party in r	1	0	1	0
Students will be able to understand short and simple invitation letters, cards and e-mails.	1	0	1	0
Students will be able to understand the specific information in short conversations on everyday topics, such as acc	1	0	1	0
Sayısal (MAT)				
Matematik				
İki doğal sayının en büyük ortak bölenini (EBOB) ve en küçük ortak katını (EKOK) hesaplar, ilgili problemleri çözer.	4	2	2	50
Verilen pozitif tam sayıların pozitif tam sayı çarpanlarını bulur, pozitif tam sayıların pozitif tam sayı çarpanlarını üsli	5	0	5	0
Verilen iki doğal sayının aralarında asal olup olmadığını belirler.	1	1	0	100
Üslü ifadelerle ilgili temel kuralları anlar, birbirine denk ifadeler oluşturur.	6	0	6	0
Verilen bir sayıyı 10'un farklı tam sayı kuvvetlerini kullanarak ifade eder.	2	0	2	0
Sayıların ondalık gösterimlerini 10'un tam sayı kuvvetlerini kullanarak çözümler.	2	0	2	0
Sayısal (FEN)				
Fen				
Mevsimlerin oluşumuna yönelik tahminlerde bulunur.	14	5	9	36
İklim ve hava olayları arasındaki farkı açıklar.	5	2	3	40
İklim biliminin (klimatoloji) bir bilim dalı olduğunu ve bu alanda çalışan uzmanlara iklim bilimci (klimatolog) adı veri	1	0	1	0

SONUÇ BELGESİ										8. SINIF 1. UYGULAMA									
SAMSUN / ALAÇAM / KIZLAN ORTAOKULU										DERSLERE GÖRE ANALİZ									
Öğrenci					Numara		Sınıf												
HÜMEY A MUTLU					40		8-A												
Puan Türü	Puan	Genel Ortalama	Dereceler																
			Snf	Kurum	İlçe	İl	Genel												
LGS	▲ 401,813	337,370	1	1	31	80	2187												
Katılımlar:			21	21	210	463	7932												
Ders	Soru	Doğru	Yanlış	Net	Başarı %	Sınıf Ort.	Kurum Ort.	Genel Ort.											
Türkçe	20	19	1	18,67	93	▲ 5,06	▲ 5,06	▲ 10,61											
Tarih	10	9	1	8,67	87	▲ 3,33	▲ 3,33	▲ 6,08											
Din K.ve A.B.	10	7	3	6,00	60	▲ 2,30	▲ 2,30	▲ 4,92											
İngilizce	10	7	3	6,00	60	▲ 0,21	▲ 0,21	▲ 4,53											
Matematik	20	13	2	12,33	62	▲ 2,68	▲ 2,68	▲ 7,74											
Fen	20	12	8	9,33	47	▲ 4,36	▲ 4,36	▲ 9,25											
Toplam:		90	67	18	61,00	68	▲ 17,95	▲ 17,95	▲ 43,13										
Soru No	12345678901234567890																		
Sözel (TÜR)	AACCDBADDBCCaCDBBAB																		
Cevap Anh.	A AACCDBADDBCCDBBAB																		
Sözel (TAR)	DADCBADaA																		
Cevap Anh.	A DADCBADBA																		
Sözel (DİN)	cCCDCBBbBb																		
Cevap Anh.	A BCCDCBBABC																		
Sözel (İNG)	aBDAbAABCD																		
Cevap Anh.	A DBDACBABC																		
Sayısal (MAT)	BdD CAAd DDB BACCD																		
Cevap Anh.	A BCDBBACAACDDBCABACCD																		
Sayısal (FEN)	BCbcDACbcBaBdBdBBABb																		
Cevap Anh.	A BCDDACDABCBAACBBABA																		

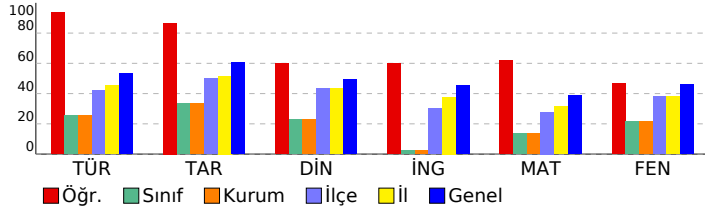

Sözel (TÜR)	S	D	Y	B%
Türkçe				
Bağlamdan yararlanarak bilmediği kelime ve kelime gruplarının anlamını tahmin eder.	3	3	0	100
Okudukları ile ilgili çıkarımlarda bulunur.	3	3	0	100
Metnin ana fikrini/ana duygusunu belirler.	2	2	0	100
Yazarında anlatım biçimlerini kullanır.	1	1	0	100
Metindeki yardımcı fikirleri belirler.	1	1	0	100
Okuduğu metinlerdeki hikâye unsurlarını belirler.	1	1	0	100
Metinle ilgili soruları cevaplar.	2	2	0	100
Filiisilerin cümledeki işlevlerini kavrar.	3	2	1	67
Grafik, tablo ve çizelgeyle sunulan bilgileri yorumlar.	1	1	0	100
Görsellerle ilgili soruları cevaplar.	1	1	0	100
Yazdıklarını düzenler.	2	2	0	100
Sözel (TAR)	S	D	Y	B%
Tarih				
Avrupa'daki gelişmelerin yansımaları bağlamında Osmanlı Devleti'nin yirminci yüzyılın başlarındaki siyasi ve sosyal	4	4	0	100
Gençlik döneminde Mustafa Kemal'in fikir hayatını etkileyen önemli kişileri ve olayları kavrar.	2	2	0	100
Mustafa Kemal'in askerlik hayatı ile ilgili olayları ve olguları onun kişilik özellikleri ile ilişkilendirir.	2	1	1	50
Mustafa Kemal'in çocukluk ve öğrenim hayatından hareketle onun kişilik özelliklerinin oluşumu hakkında çıkarımlar	2	2	0	100
Sözel (DİN)	S	D	Y	B%
Din K.ve A.B.				
Kader ve kaza inancını ayet ve hadislerle açıklar.	7	4	3	57
İnsanın ilmi, iradesi, sorumluluğu ile kader arasında ilişki kurar.	3	3	0	100
Sözel (İNG)	S	D	Y	B%
İngilizce				
Students will be able to structure a talk to make simple inquiries, give explanations and reasons.	2	1	1	50
Students will be able to understand short and simple texts about friendship.	4	2	2	50
Students will be able to interact with reasonable ease in structured situations and short conversations involving ac	1	1	0	100
Students will be able to write a short and simple letter apologizing and giving reasons for not attending a party in r	1	1	0	100
Students will be able to understand short and simple invitation letters, cards and e-mails.	1	1	0	100
Students will be able to understand the specific information in short conversations on everyday topics, such as acc	1	1	0	100
Sayısal (MAT)	S	D	Y	B%
Matematik				
İki doğal sayının en büyük ortak bölenini (EBOB) ve en küçük ortak katını (EKOK) hesaplar, ilgili problemleri çözer.	4	3	0	75
Verilen pozitif tam sayıların pozitif tam sayı çarpanlarını bulur, pozitif tam sayıların pozitif tam sayı çarpanlarını üsli	5	1	2	20
Verilen iki doğal sayının aralarında asal olup olmadığını belirler.	1	1	0	100
Üslü ifadelerle ilgili temel kuralları anlar, birbirine denk ifadeler oluşturur.	6	5	0	83
Verilen bir sayıyı 10'un farklı tam sayı kuvvetlerini kullanarak ifade eder.	2	1	0	50
Sayıların ondalık gösterimlerini 10'un tam sayı kuvvetlerini kullanarak çözümler.	2	2	0	100
Sayısal (FEN)	S	D	Y	B%
Fen				
Mevsimlerin oluşumuna yönelik tahminlerde bulunur.	14	8	6	57
İklim ve hava olayları arasındaki farkı açıklar.	5	3	2	60
İklim biliminin (klimatoloji) bir bilim dalı olduğunu ve bu alanda çalışan uzmanlara iklim bilimci (klimatolog) adı veri	1	1	0	100

SONUÇ BELGESİ										8. SINIF 1. UYGULAMA															
SAMSUN / ALAÇAM / KIZLAN ORTAOKULU										DERSLERE GÖRE ANALİZ															
Öğrenci					Numara		Sınıf																		
İSA İ KAYA					0		8-A																		
Puan Türü		Puan		Genel Ortalama		Dereceler																			
						Snf		Kurum		İlçe		İl		Genel											
LGS		▼ 205,158		337,370		15		15		190		424		7432											
Katılımlar:						21		21		210		463		7932											
Ders		Soru	Doğru	Yanlış	Net	Başarı %	Sınıf Ort.	Kurum Ort.	Genel Ort.																
Türkçe		20	6	14	1,33	7	▼ 5,06	▼ 5,06	▼ 10,61																
Tarih		10	3	7	0,67	7	▼ 3,33	▼ 3,33	▼ 6,08																
Din K.ve A.B.		10	2	8	-0,67	-7	▼ 2,30	▼ 2,30	▼ 4,92																
İngilizce		10	5	5	3,33	33	▲ 0,21	▲ 0,21	▼ 4,53																
Matematik		20	3	17	-2,67	-13	▼ 2,68	▼ 2,68	▼ 7,74																
Fen		20	7	13	2,67	13	▼ 4,36	▼ 4,36	▼ 9,25																
Toplam:		90	26	64	4,67	5	▼ 17,95	▼ 17,95	▼ 43,13																
Soru No		12345678901234567890																							
Sözel (TÜR)		aAcabCDabcbcabAbCdAc																							
Cevap Anh.		B BABBDCCBDBABCADCCAA																							
Sözel (TAR)		ABcdab*aca																							
Cevap Anh.		B ABDACBCDAD																							
Sözel (DİN)		aBcdB*aabc																							
Cevap Anh.		B CBABBCDCCB																							
Sözel (İNG)		caBABCdcBa																							
Cevap Anh.		B DCBABCADBD																							
Sayısal (MAT)		abbcabCdabDabceddabCd																							
Cevap Anh.		B DCCABACBDDDDCAACBBDCB																							
Sayısal (FEN)		bacdabBbBaaAcCdDDDbd																							
Cevap Anh.		B ABABBCBABCBADCADDDCB																							

Sözel (TÜR)				
Türkçe	S	D	Y	B%
Bağlamdan yararlanarak bilmediği kelime ve kelime gruplarının anlamını tahmin eder.	3	1	2	33
Okudukları ile ilgili çıkarımlarda bulunur.	3	2	1	67
Metnin ana fikrini/ana duygusunu belirler.	2	0	2	0
Yazarlarında anlatım biçimlerini kullanır.	1	0	1	0
Metindeki yardımcı fikirleri belirler.	1	0	1	0
Okuduğu metinlerdeki hikâye unsurlarını belirler.	1	0	1	0
Metinle ilgili soruları cevaplar.	2	0	2	0
Filiimsilerin cümledeki işlevlerini kavrar.	3	2	1	67
Grafik, tablo ve çizelgeyle sunulan bilgileri yorumlar.	1	0	1	0
Görsellerle ilgili soruları cevaplar.	1	0	1	0
Yazdıklarını düzenler.	2	1	1	50

Sözel (TAR)				
Tarih	S	D	Y	B%
Avrupa'daki gelişmelerin yansımaları bağlamında Osmanlı Devleti'nin yirminci yüzyılın başlarındaki siyasi ve sosyal	4	0	4	0
Gençlik döneminde Mustafa Kemal'in fikir hayatını etkileyen önemli kişileri ve olayları kavrar.	2	1	1	50
Mustafa Kemal'in askerlik hayatı ile ilgili olayları ve olguları onun kişilik özellikleri ile ilişkilendirir.	2	1	1	50
Mustafa Kemal'in çocukluk ve öğrenim hayatından hareketle onun kişilik özelliklerinin oluşumu hakkında çıkarımlar	2	1	1	50

Sözel (DİN)				
Din K.ve A.B.	S	D	Y	B%
Kader ve kaza inancını ayet ve hadislerle açıklar.	7	1	6	14
İnsanın ilmi, iradesi, sorumluluğu ile kader arasında ilişki kurar.	3	1	2	33

Sözel (İNG)				
İngilizce	S	D	Y	B%
Students will be able to structure a talk to make simple inquiries, give explanations and reasons.	2	0	2	0
Students will be able to understand short and simple texts about friendship.	4	4	0	100
Students will be able to interact with reasonable ease in structured situations and short conversations involving ac	1	0	1	0
Students will be able to write a short and simple letter apologizing and giving reasons for not attending a party in r	1	1	0	100
Students will be able to understand short and simple invitation letters, cards and e-mails.	1	0	1	0
Students will be able to understand the specific information in short conversations on everyday topics, such as acc	1	0	1	0

Sayısal (MAT)				
Matematik	S	D	Y	B%
İki doğal sayının en büyük ortak bölenini (EBOB) ve en küçük ortak katını (EKOK) hesaplar, ilgili problemleri çözer.	4	1	3	25
Verilen pozitif tam sayıların pozitif tam sayı çarpanlarını bulur, pozitif tam sayıların pozitif tam sayı çarpanlarını üsli	5	1	4	20
Verilen iki doğal sayının aralarında asal olup olmadığını belirler.	1	0	1	0
Üslü ifadelerle ilgili temel kuralları anlar, birbirine denk ifadeler oluşturur.	6	1	5	17
Verilen bir sayıyı 10'un farklı tam sayı kuvvetlerini kullanarak ifade eder.	2	0	2	0
Sayıların ondalık gösterimlerini 10'un tam sayı kuvvetlerini kullanarak çözümler.	2	0	2	0

Sayısal (FEN)				
Fen	S	D	Y	B%
Mevsimlerin oluşumuna yönelik tahminlerde bulunur.	14	4	10	29
İklim ve hava olayları arasındaki farkı açıklar.	5	2	3	40
İklim biliminin (klimatoloji) bir bilim dalı olduğunu ve bu alanda çalışan uzmanlara iklim bilimci (klimatolog) adı veri	1	1	0	100

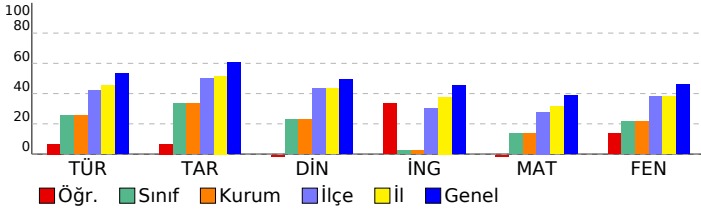

SONUÇ BELGESİ										8. SINIF 1. UYGULAMA											
SAMSUN / ALAÇAM / KIZLAN ORTAOKULU										DERSLERE GÖRE ANALİZ											
Öğrenci					Numara		Sınıf														
MEHMET YILMAZ					44		8-A														
Puan Türü		Puan		Genel Ortalama		Dereceler															
						Snf	Kurum	İlçe	İl	Genel											
LGS		▼ 201,412		337,370		18	18	197	437	7510											
Katılımlar:						21	21	210	463	7932											
Ders		Soru	Doğru	Yanlış	Net	Başarı %	Sınıf Ort.	Kurum Ort.	Genel Ort.												
Türkçe		20	8	12	4,00	20	▼ 5,06	▼ 5,06	▼ 10,61												
Tarih		10	5	5	3,33	33	◆ 3,33	◆ 3,33	▼ 6,08												
Din K.ve A.B.		10	4	6	2,00	20	▼ 2,30	▼ 2,30	▼ 4,92												
İngilizce		10	1	9	-2,00	-20	▼ 0,21	▼ 0,21	▼ 4,53												
Matematik		20	1	18	-5,00	-25	▼ 2,68	▼ 2,68	▼ 7,74												
Fen		20	6	14	1,33	7	▼ 4,36	▼ 4,36	▼ 9,25												
Toplam:		90	25	64	3,67	4	▼ 17,95	▼ 17,95	▼ 43,13												
Soru No		12345678901234567890																			
Sözel (TÜR)		aABBDCadbdccBdADbacb																			
Cevap Anh.		B BABBDCCBDBABCDCCAA																			
Sözel (TAR)		ABadbdCbAD																			
Cevap Anh.		B ABDACBCDAD																			
Sözel (DİN)		bBbaBCaCbc																			
Cevap Anh.		B CBABBCCDCB																			
Sözel (İNG)		cdabcCbacb																			
Cevap Anh.		B DCBABCADBD																			
Sayısal (MAT)		bd Aabdabababdcaabc																			
Cevap Anh.		B DCCABACBDDCAACBBDCB																			
Sayısal (FEN)		bdABaCdAcbdcaCAbbcac																			
Cevap Anh.		B ABABBCCBACBADCADDDCB																			

Sözel (TÜR)				
Türkçe	S	D	Y	B%
Bağlamdan yararlanarak bilmediği kelime ve kelime gruplarının anlamını tahmin eder.	3	0	3	0
Okudukları ile ilgili çıkarımlarda bulunur.	3	2	1	67
Metnin ana fikrini/ana duygusunu belirler.	2	1	1	50
Yazarlarında anlatım biçimlerini kullanır.	1	0	1	0
Metindeki yardımcı fikirleri belirler.	1	0	1	0
Okuduğu metinlerdeki hikâye unsurlarını belirler.	1	0	1	0
Metinle ilgili soruları cevaplar.	2	0	2	0
Filiimsilerin cümledeki işlevlerini kavrar.	3	2	1	67
Grafik, tablo ve çizelgeyle sunulan bilgileri yorumlar.	1	1	0	100
Görsellerle ilgili soruları cevaplar.	1	1	0	100
Yazdıklarını düzenler.	2	1	1	50

Sözel (TAR)				
Tarih	S	D	Y	B%
Avrupa'daki gelişmelerin yansımaları bağlamında Osmanlı Devleti'nin yirminci yüzyılın başlarındaki siyasi ve sosyal	4	1	3	25
Gençlik döneminde Mustafa Kemal'in fikir hayatını etkileyen önemli kişileri ve olayları kavrar.	2	2	0	100
Mustafa Kemal'in askerlik hayatı ile ilgili olayları ve olguları onun kişilik özellikleri ile ilişkilendirir.	2	1	1	50
Mustafa Kemal'in çocukluk ve öğrenim hayatından hareketle onun kişilik özelliklerinin oluşumu hakkında çıkarımlar	2	1	1	50

Sözel (DİN)				
Din K.ve A.B.	S	D	Y	B%
Kader ve kaza inancını ayet ve hadislerle açıklar.	7	2	5	29
İnsanın ilmi, iradesi, sorumluluğu ile kader arasında ilişki kurar.	3	2	1	67

Sözel (İNG)				
İngilizce	S	D	Y	B%
Students will be able to structure a talk to make simple inquiries, give explanations and reasons.	2	0	2	0
Students will be able to understand short and simple texts about friendship.	4	1	3	25
Students will be able to interact with reasonable ease in structured situations and short conversations involving ac	1	0	1	0
Students will be able to write a short and simple letter apologizing and giving reasons for not attending a party in r	1	0	1	0
Students will be able to understand short and simple invitation letters, cards and e-mails.	1	0	1	0
Students will be able to understand the specific information in short conversations on everyday topics, such as acc	1	0	1	0

Sayısal (MAT)				
Matematik	S	D	Y	B%
İki doğal sayının en büyük ortak bölenini (EBOB) ve en küçük ortak katını (EKOK) hesaplar, ilgili problemleri çözer.	4	0	4	0
Verilen pozitif tam sayıların pozitif tam sayı çarpanlarını bulur, pozitif tam sayıların pozitif tam sayı çarpanlarını üsli	5	0	5	0
Verilen iki doğal sayının aralarında asal olup olmadığını belirler.	1	0	1	0
Üslü ifadelerle ilgili temel kuralları anlar, birbirine denk ifadeler oluşturur.	6	0	6	0
Verilen bir sayıyı 10'un farklı tam sayı kuvvetlerini kullanarak ifade eder.	2	0	2	0
Sayıların ondalık gösterimlerini 10'un tam sayı kuvvetlerini kullanarak çözümler.	2	1	0	50

Sayısal (FEN)				
Fen	S	D	Y	B%
Mevsimlerin oluşumuna yönelik tahminlerde bulunur.	14	5	9	36
İklim ve hava olayları arasındaki farkı açıklar.	5	1	4	20
İklim biliminin (klimatoloji) bir bilim dalı olduğunu ve bu alanda çalışan uzmanlara iklim bilimci (klimatolog) adı veri	1	0	1	0

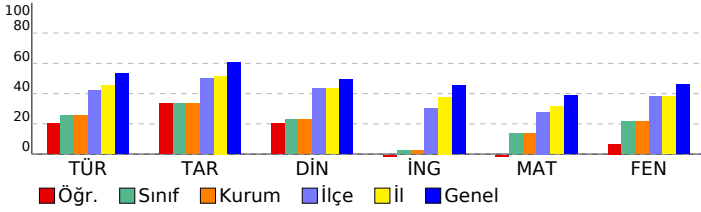

SONUÇ BELGESİ										8. SINIF 1. UYGULAMA															
SAMSUN / ALAÇAM / KIZLAN ORTAOKULU										DERSLERE GÖRE ANALİZ															
Öğrenci					Numara		Sınıf																		
NAZLI KURT					56		8-A																		
Puan Türü		Puan		Genel Ortalama		Dereceler																			
						Snf		Kurum		İlçe		İl		Genel											
LGS		▼ 301,181		337,370		5		5		103		248		5023											
Katılımlar:						21		21		210		463		7932											
Ders		Soru	Doğru	Yanlış	Net	Başarı %	Sınıf Ort.	Kurum Ort.	Genel Ort.																
Türkçe		20	11	9	8,00	40	▲ 5,06	▲ 5,06	▼ 10,61																
Tarih		10	6	4	4,67	47	▲ 3,33	▲ 3,33	▼ 6,08																
Din K.ve A.B.		10	4	6	2,00	20	▼ 2,30	▼ 2,30	▼ 4,92																
İngilizce		10	4	6	2,00	20	▲ 0,21	▲ 0,21	▼ 4,53																
Matematik		20	5	5	3,33	17	▲ 2,68	▲ 2,68	▼ 7,74																
Fen		20	13	7	10,67	53	▲ 4,36	▲ 4,36	▲ 9,25																
Toplam:		90	43	37	30,67	34	▲ 17,95	▲ 17,95	▼ 43,13																
Soru No		12345678901234567890																							
Sözel (TÜR)		BABAaDacCCdcccBCADaaca																							
Cevap Anh.		B BABBDCCCBDBABCADCCAA																							
Sözel (TAR)		ABabbCCcAD																							
Cevap Anh.		B ABDACBCDAD																							
Sözel (DİN)		bBcaBCabCc																							
Cevap Anh.		B CBABBCCDCB																							
Sözel (İNG)		baBbaCADab																							
Cevap Anh.		B DCBABCADBD																							
Sayısal (MAT)		aCdAB									bCcaD														
Cevap Anh.		B DCCABACBDDDDCAACBBDCB																							
Sayısal (FEN)		dBcBcCBABaBdDCADabCB																							
Cevap Anh.		B ABABBCCBACBADCADDDCB																							

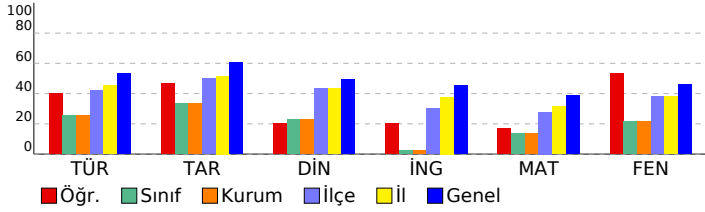

Sözel (TÜR)													
Türkçe													
S D Y B%													
Bağlamdan yararlanarak bilmediği kelime ve kelime gruplarının anlamını tahmin eder.										3	1	2	33
Okudukları ile ilgili çıkarımlarda bulunur.										3	2	1	67
Metnin ana fikrini/ana duygusunu belirler.										2	2	0	100
Yazılarında anlatım biçimlerini kullanır.										1	0	1	0
Metindeki yardımcı fikirleri belirler.										1	0	1	0
Okuduğu metinlerdeki hikâye unsurlarını belirler.										1	0	1	0
Metinle ilgili soruları cevaplar.										2	2	0	100
Filiillerin cümledeki işlevlerini kavrar.										3	0	3	0
Grafik, tablo ve çizelgeyle sunulan bilgileri yorumlar.										1	1	0	100
Görsellerle ilgili soruları cevaplar.										1	1	0	100
Yazdıklarını düzenler.										2	2	0	100
Sözel (TAR)													
Tarih													
S D Y B%													
Avrupa'daki gelişmelerin yansımaları bağlamında Osmanlı Devleti'nin yirminci yüzyılın başlarındaki siyasi ve sosyal										4	1	3	25
Gençlik döneminde Mustafa Kemal'in fikir hayatını etkileyen önemli kişileri ve olayları kavrar.										2	2	0	100
Mustafa Kemal'in askerlik hayatı ile ilgili olayları ve olguları onun kişilik özellikleri ile ilişkilendirir.										2	1	1	50
Mustafa Kemal'in çocukluk ve öğrenim hayatından hareketle onun kişilik özelliklerinin oluşumu hakkında çıkarımlar										2	2	0	100
Sözel (DİN)													
Din K.ve A.B.													
S D Y B%													
Kader ve kaza inancını ayet ve hadislerle açıklar.										7	2	5	29
İnsanın ilmi, iradesi, sorumluluğu ile kader arasında ilişki kurar.										3	2	1	67
Sözel (İNG)													
İngilizce													
S D Y B%													
Students will be able to structure a talk to make simple inquiries, give explanations and reasons.										2	1	1	50
Students will be able to understand short and simple texts about friendship.										4	1	3	25
Students will be able to interact with reasonable ease in structured situations and short conversations involving ac										1	1	0	100
Students will be able to write a short and simple letter apologizing and giving reasons for not attending a party in r										1	1	0	100
Students will be able to understand short and simple invitation letters, cards and e-mails.										1	0	1	0
Students will be able to understand the specific information in short conversations on everyday topics, such as acc										1	0	1	0
Sayısal (MAT)													
Matematik													
S D Y B%													
İki doğal sayının en büyük ortak bölenini (EBOB) ve en küçük ortak katını (EKOK) hesaplar, ilgili problemleri çözer.										4	0	1	0
Verilen pozitif tam sayıların pozitif tam sayı çarpanlarını bulur, pozitif tam sayıların pozitif tam sayı çarpanlarını üsli										5	1	2	20
Verilen iki doğal sayının aralarında asal olup olmadığını belirler.										1	1	0	100
Üslü ifadelerle ilgili temel kuralları anlar, birbirine denk ifadeler oluşturur.										6	1	1	17
Verilen bir sayıyı 10'un farklı tam sayı kuvvetlerini kullanarak ifade eder.										2	1	0	50
Sayıların ondalık gösterimlerini 10'un tam sayı kuvvetlerini kullanarak çözümler.										2	1	1	50
Sayısal (FEN)													
Fen													
S D Y B%													
Mevsimlerin oluşumuna yönelik tahminlerde bulunur.										14	9	5	64
İklim ve hava olayları arasındaki farkı açıklar.										5	3	2	60
İklim biliminin (klimatoloji) bir bilim dalı olduğunu ve bu alanda çalışan uzmanlara iklim bilimci (klimatolog) adı veri										1	1	0	100

SONUÇ BELGESİ										8. SINIF 1. UYGULAMA										
SAMSUN / ALAÇAM / KIZLAN ORTAOKULU										DERSLERE GÖRE ANALİZ										
Öğrenci					Numara		Sınıf													
SABRİ UÇAN					58		8-A													
Puan Türü	Puan	Genel Ortalama	Dereceler					Genel												
			Snf	Kurum	İlçe	İl	Genel													
LGS	▲ 374,594	337,370	3	3	43	122	2934													
Katılımlar:			21	21	210	463	7932													
Ders	Soru	Doğru	Yanlış	Net	Başarı %	Sınıf Ort.	Kurum Ort.	Genel Ort.												
Türkçe	20	13	7	10,67	53	▲ 5,06	▲ 5,06	▲ 10,61												
Tarih	10	10	0	10,00	100	▲ 3,33	▲ 3,33	▲ 6,08												
Din K.ve A.B.	10	6	4	4,67	47	▲ 2,30	▲ 2,30	▼ 4,92												
İngilizce	10	1	7	-1,33	-13	▼ 0,21	▼ 0,21	▼ 4,53												
Matematik	20	17	3	16,00	80	▲ 2,68	▲ 2,68	▲ 7,74												
Fen	20	12	8	9,33	47	▲ 4,36	▲ 4,36	▲ 9,25												
Toplam:		90	59	29	49,33	55	▲ 17,95	▲ 17,95	▲ 43,13											
Soru No	12345678901234567890																			
Sözel (TÜR)	BcBdBcCaCCaDAaCADDCAA																			
Cevap Anh.	B	BABBDCDCBDBABCADCCAA																		
Sözel (TAR)	ABDACBCDAD																			
Cevap Anh.	B	ABDACBCDAD																		
Sözel (DİN)	dabBBCCDCc																			
Cevap Anh.	B	CBABBCCDCB																		
Sözel (İNG)	cb bBacb a																			
Cevap Anh.	B	DCBABCADBD																		
Sayısal (MAT)	DCCABACBDcaCAACBdDCB																			
Cevap Anh.	B	DCCABACBDDDDCAACBBDCB																		
Sayısal (FEN)	bdbBBCBABAaBcDaADabCB																			
Cevap Anh.	B	ABABBBCBABCADDCDDDCB																		

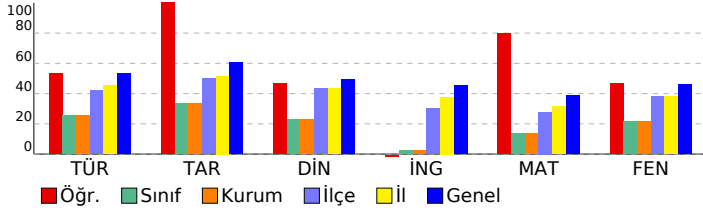

Sözel (TÜR)	S	D	Y	B%
Türkçe				
Bağlamdan yararlanarak bilmediği kelime ve kelime gruplarının anlamını tahmin eder.	3	3	0	100
Okudukları ile ilgili çıkarımlarda bulunur.	3	2	1	67
Metnin ana fikrini/ana duygusunu belirler.	2	1	1	50
Yazarında anlatım biçimlerini kullanır.	1	1	0	100
Metindeki yardımcı fikirleri belirler.	1	1	0	100
Okuduğu metinlerdeki hikâye unsurlarını belirler.	1	0	1	0
Metinle ilgili soruları cevaplar.	2	2	0	100
Filiimsilerin cümledeki işlevlerini kavrar.	3	1	2	33
Grafik, tablo ve çizelgeyle sunulan bilgileri yorumlar.	1	0	1	0
Görsellerle ilgili soruları cevaplar.	1	1	0	100
Yazdıklarını düzenler.	2	1	1	50
Sözel (TAR)	S	D	Y	B%
Tarih				
Avrupa'daki gelişmelerin yansımaları bağlamında Osmanlı Devleti'nin yirminci yüzyılın başlarındaki siyasi ve sosyal	4	4	0	100
Gençlik döneminde Mustafa Kemal'in fikir hayatını etkileyen önemli kişileri ve olayları kavrar.	2	2	0	100
Mustafa Kemal'in askerlik hayatı ile ilgili olayları ve olguları onun kişilik özellikleri ile ilişkilendirir.	2	2	0	100
Mustafa Kemal'in çocukluk ve öğrenim hayatından hareketle onun kişilik özelliklerinin oluşumu hakkında çıkarımlar	2	2	0	100
Sözel (DİN)	S	D	Y	B%
Din K.ve A.B.				
Kader ve kaza inancını ayet ve hadislerle açıklar.	7	3	4	43
İnsanın ilmi, iradesi, sorumluluğu ile kader arasında ilişki kurar.	3	3	0	100
Sözel (İNG)	S	D	Y	B%
İngilizce				
Students will be able to structure a talk to make simple inquiries, give explanations and reasons.	2	0	2	0
Students will be able to understand short and simple texts about friendship.	4	1	2	25
Students will be able to interact with reasonable ease in structured situations and short conversations involving ac	1	0	1	0
Students will be able to write a short and simple letter apologizing and giving reasons for not attending a party in r	1	0	0	0
Students will be able to understand short and simple invitation letters, cards and e-mails.	1	0	1	0
Students will be able to understand the specific information in short conversations on everyday topics, such as acc	1	0	1	0
Sayısal (MAT)	S	D	Y	B%
Matematik				
İki doğal sayının en büyük ortak bölenini (EBOB) ve en küçük ortak katını (EKOK) hesaplar, ilgili problemleri çözer.	4	3	1	75
Verilen pozitif tam sayıların pozitif tam sayı çarpanlarını bulur, pozitif tam sayıların pozitif tam sayı çarpanlarını üsli	5	4	1	80
Verilen iki doğal sayının aralarında asal olup olmadığını belirler.	1	1	0	100
Üslü ifadelerle ilgili temel kuralları anlar, birbirine denk ifadeler oluşturur.	6	5	1	83
Verilen bir sayıyı 10'un farklı tam sayı kuvvetlerini kullanarak ifade eder.	2	2	0	100
Sayıların ondalık gösterimlerini 10'un tam sayı kuvvetlerini kullanarak çözümler.	2	2	0	100
Sayısal (FEN)	S	D	Y	B%
Fen				
Mevsimlerin oluşumuna yönelik tahminlerde bulunur.	14	8	6	57
İklim ve hava olayları arasındaki farkı açıklar.	5	3	2	60
İklim biliminin (klimatoloji) bir bilim dalı olduğunu ve bu alanda çalışan uzmanlara iklim bilimci (klimatolog) adı veri	1	1	0	100

SONUÇ BELGESİ										8. SINIF 1. UYGULAMA									
SAMSUN / ALAÇAM / KIZLAN ORTAOKULU										DERSLERE GÖRE ANALİZ									
Öğrenci					Numara		Sınıf												
SADIK ALKAN					59		8-A												
Puan Türü	Puan	Genel Ortalama	Dereceler																
			Snf	Kurum	İlçe	İl	Genel												
LGS	▼ 182,618	337,370	21	21	208	460	7786												
Katılımlar:			21	21	210	463	7932												
Ders	Soru	Doğru	Yanlış	Net	Başarı %	Sınıf Ort.	Kurum Ort.	Genel Ort.											
Türkçe	20	5	14	0,33	2	▼ 5,06	▼ 5,06	▼ 10,61											
Tarih	10	1	8	-1,67	-17	▼ 3,33	▼ 3,33	▼ 6,08											
Din K.ve A.B.	10	2	8	-0,67	-7	▼ 2,30	▼ 2,30	▼ 4,92											
İngilizce	10	2	8	-0,67	-7	▼ 0,21	▼ 0,21	▼ 4,53											
Matematik	20	2	16	-3,33	-17	▼ 2,68	▼ 2,68	▼ 7,74											
Fen	20	6	14	1,33	7	▼ 4,36	▼ 4,36	▼ 9,25											
Toplam:		90	18	68	-4,67	-5	▼ 17,95	▼ 17,95	▼ 43,13										
Soru No	12345678901234567890																		
Sözel (TÜR)	AAddbdCBaaaaDdc acc																		
Cevap Anh.	AACCDCBADBCCDCBBAB																		
Sözel (TAR)	Ddbadbcca																		
Cevap Anh.	DADCBADBA																		
Sözel (DİN)	dadbdcadBC																		
Cevap Anh.	BCCDCBBABC																		
Sözel (İNG)	DBcdacbcda																		
Cevap Anh.	DBDACBABC																		
Sayısal (MAT)	dCccBdbdbcb d acbab																		
Cevap Anh.	BCDBBACAACDDBCABACCD																		
Sayısal (FEN)	BabaadCabBCBbcdacAad																		
Cevap Anh.	BCDDDACDABCBABCBABA																		

Sözel (TÜR)	S	D	Y	B%
Türkçe				
Bağlamdan yararlanarak bilmediği kelime ve kelime gruplarının anlamını tahmin eder.	3	2	1	67
Okudukları ile ilgili çıkarımlarda bulunur.	3	0	3	0
Metnin ana fikrini/ana duygusunu belirler.	2	2	0	100
Yazarında anlatım biçimlerini kullanır.	1	0	1	0
Metindeki yardımcı fikirleri belirler.	1	0	1	0
Okuduğu metinlerdeki hikâye unsurlarını belirler.	1	0	1	0
Metinle ilgili soruları cevaplar.	2	0	2	0
Filiimsilerin cümledeki işlevlerini kavrar.	3	1	1	33
Grafik, tablo ve çizelgeyle sunulan bilgileri yorumlar.	1	0	1	0
Görsellerle ilgili soruları cevaplar.	1	0	1	0
Yazdıklarını düzenler.	2	0	2	0

Sözel (TAR)	S	D	Y	B%
Tarih				
Avrupa'daki gelişmelerin yansımaları bağlamında Osmanlı Devleti'nin yirminci yüzyılın başlarındaki siyasi ve sosyal	4	1	3	25
Gençlik döneminde Mustafa Kemal'in fikir hayatını etkileyen önemli kişileri ve olayları kavrar.	2	0	1	0
Mustafa Kemal'in askerlik hayatı ile ilgili olayları ve olguları onun kişilik özellikleri ile ilişkilendirir.	2	0	2	0
Mustafa Kemal'in çocukluk ve öğrenim hayatından hareketle onun kişilik özelliklerinin oluşumu hakkında çıkarımlar	2	0	2	0

Sözel (DİN)	S	D	Y	B%
Din K.ve A.B.				
Kader ve kaza inancını ayet ve hadislerle açıklar.	7	2	5	29
İnsanın ilmi, iradesi, sorumluluğu ile kader arasında ilişki kurar.	3	0	3	0

Sözel (İNG)	S	D	Y	B%
İngilizce				
Students will be able to structure a talk to make simple inquiries, give explanations and reasons.	2	1	1	50
Students will be able to understand short and simple texts about friendship.	4	1	3	25
Students will be able to interact with reasonable ease in structured situations and short conversations involving ac	1	0	1	0
Students will be able to write a short and simple letter apologizing and giving reasons for not attending a party in r	1	0	1	0
Students will be able to understand short and simple invitation letters, cards and e-mails.	1	0	1	0
Students will be able to understand the specific information in short conversations on everyday topics, such as acc	1	0	1	0

Sayısal (MAT)	S	D	Y	B%
Matematik				
İki doğal sayının en büyük ortak bölenini (EBOB) ve en küçük ortak katını (EKOK) hesaplar, ilgili problemleri çözer.	4	0	4	0
Verilen pozitif tam sayıların pozitif tam sayı çarpanlarını bulur, pozitif tam sayıların pozitif tam sayı çarpanlarını üsli	5	2	3	40
Verilen iki doğal sayının aralarında asal olup olmadığını belirler.	1	0	1	0
Üslü ifadelerle ilgili temel kuralları anlar, birbirine denk ifadeler oluşturur.	6	0	5	0
Verilen bir sayıyı 10'un farklı tam sayı kuvvetlerini kullanarak ifade eder.	2	0	1	0
Sayıların ondalık gösterimlerini 10'un tam sayı kuvvetlerini kullanarak çözümler.	2	0	2	0

Sayısal (FEN)	S	D	Y	B%
Fen				
Mevsimlerin oluşumuna yönelik tahminlerde bulunur.	14	5	9	36
İklim ve hava olayları arasındaki farkı açıklar.	5	0	5	0
İklim biliminin (klimatoloji) bir bilim dalı olduğunu ve bu alanda çalışan uzmanlara iklim bilimci (klimatolog) adı veri	1	1	0	100

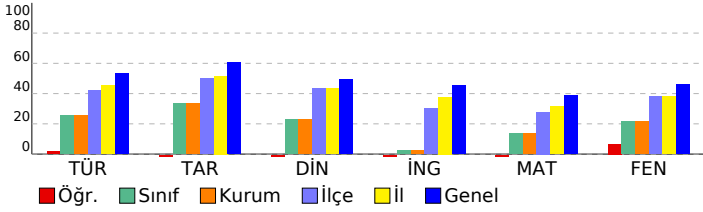

SONUÇ BELGESİ										8. SINIF 1. UYGULAMA									
SAMSUN / ALAÇAM / KIZLAN ORTAOKULU										DERSLERE GÖRE ANALİZ									
Öğrenci					Numara		Sınıf												
SEVİL KORKMAZ					60		8-A												
Puan Türü	Puan	Genel Ortalama	Dereceler					Genel											
			Snf	Kurum	İlçe	İl	Genel												
LGS	▼ 218,382	337,370	12	12	178	402	7206												
Katılımlar:			21	21	210	463	7932												
Ders	Soru	Doğru	Yanlış	Net	Başarı %	Sınıf Ort.	Kurum Ort.	Genel Ort.											
Türkçe	20	8	12	4,00	20	▼ 5,06	▼ 5,06	▼ 10,61											
Tarih	10	1	9	-2,00	-20	▼ 3,33	▼ 3,33	▼ 6,08											
Din K.ve A.B.	10	4	6	2,00	20	▼ 2,30	▼ 2,30	▼ 4,92											
İngilizce	10	2	8	-0,67	-7	▼ 0,21	▼ 0,21	▼ 4,53											
Matematik	20	6	14	1,33	7	▼ 2,68	▼ 2,68	▼ 7,74											
Fen	20	5	15	0,00	0	▼ 4,36	▼ 4,36	▼ 9,25											
Toplam:		90	26	64	4,67	5	▼ 17,95	▼ 17,95	▼ 43,13										
Soru No	12345678901234567890																		
Sözel (TÜR)	cdCacbbBdaaCdDCDaBcB																		
Cevap Anh.	A AACCDACBADBCCDCBBAB																		
Sözel (TAR)	cdabadbcBd																		
Cevap Anh.	A DADCBADBA																		
Sözel (DİN)	BabaCBcAdb																		
Cevap Anh.	A BCCDCBBABC																		
Sözel (İNG)	ccDbacbdCa																		
Cevap Anh.	A DBDACBABC																		
Sayısal (MAT)	BCDDcadddacaBddacCbD																		
Cevap Anh.	A BCDBBACAACDDDBACBACC																		
Sayısal (FEN)	abDcDcacddaBcBdcadBb																		
Cevap Anh.	A BCDDDACDABCBAACBBABA																		

Sözel (TÜR)	S	D	Y	B%
Türkçe				
Bağlamdan yararlanarak bilmediği kelime ve kelime gruplarının anlamını tahmin eder.	3	1	2	33
Okudukları ile ilgili çıkarımlarda bulunur.	3	0	3	0
Metnin ana fikrini/ana duygusunu belirler.	2	1	1	50
Yazarlarında anlatım biçimlerini kullanır.	1	0	1	0
Metindeki yardımcı fikirleri belirler.	1	0	1	0
Okuduğu metinlerdeki hikâye unsurlarını belirler.	1	0	1	0
Metinle ilgili soruları cevaplar.	2	1	1	50
Filiisilerin cümledeki işlevlerini kavrar.	3	2	1	67
Grafik, tablo ve çizelgeyle sunulan bilgileri yorumlar.	1	1	0	100
Görsellerle ilgili soruları cevaplar.	1	1	0	100
Yazdıklarını düzenler.	2	1	1	50

Sözel (TAR)	S	D	Y	B%
Tarih				
Avrupa'daki gelişmelerin yansımaları bağlamında Osmanlı Devleti'nin yirminci yüzyılın başlarındaki siyasi ve sosyal	4	0	4	0
Gençlik döneminde Mustafa Kemal'in fikir hayatını etkileyen önemli kişileri ve olayları kavrar.	2	0	2	0
Mustafa Kemal'in askerlik hayatı ile ilgili olayları ve olguları onun kişilik özellikleri ile ilişkilendirir.	2	1	1	50
Mustafa Kemal'in çocukluk ve öğrenim hayatından hareketle onun kişilik özelliklerinin oluşumu hakkında çıkarımlar	2	0	2	0

Sözel (DİN)	S	D	Y	B%
Din K.ve A.B.				
Kader ve kaza inancını ayet ve hadislerle açıklar.	7	2	5	29
İnsanın ilmi, iradesi, sorumluluğu ile kader arasında ilişki kurar.	3	2	1	67

Sözel (İNG)	S	D	Y	B%
İngilizce				
Students will be able to structure a talk to make simple inquiries, give explanations and reasons.	2	0	2	0
Students will be able to understand short and simple texts about friendship.	4	0	4	0
Students will be able to interact with reasonable ease in structured situations and short conversations involving ac	1	1	0	100
Students will be able to write a short and simple letter apologizing and giving reasons for not attending a party in r	1	0	1	0
Students will be able to understand short and simple invitation letters, cards and e-mails.	1	1	0	100
Students will be able to understand the specific information in short conversations on everyday topics, such as acc	1	0	1	0

Sayısal (MAT)	S	D	Y	B%
Matematik				
İki doğal sayının en büyük ortak bölenini (EBOB) ve en küçük ortak katını (EKOK) hesaplar, ilgili problemleri çözer.	4	1	3	25
Verilen pozitif tam sayıların pozitif tam sayı çarpımlarını bulur, pozitif tam sayıların pozitif tam sayı çarpımlarını üsli	5	2	3	40
Verilen iki doğal sayının aralarında asal olup olmadığını belirler.	1	0	1	0
Üslü ifadelerle ilgili temel kuralları anlar, birbirine denk ifadeler oluşturur.	6	2	4	33
Verilen bir sayıyı 10'un farklı tam sayı kuvvetlerini kullanarak ifade eder.	2	0	2	0
Sayıların ondalık gösterimlerini 10'un tam sayı kuvvetlerini kullanarak çözümler.	2	1	1	50

Sayısal (FEN)	S	D	Y	B%
Fen				
Mevsimlerin oluşumuna yönelik tahminlerde bulunur.	14	3	11	21
İklim ve hava olayları arasındaki farkı açıklar.	5	1	4	20
İklim biliminin (klimatoloji) bir bilim dalı olduğunu ve bu alanda çalışan uzmanlara iklim bilimci (klimatolog) adı veri	1	1	0	100

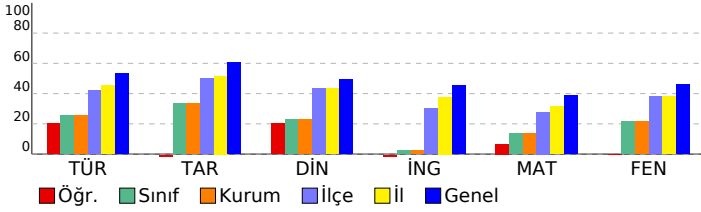

SONUÇ BELGESİ										8. SINIF 1. UYGULAMA															
SAMSUN / ALAÇAM / KIZLAN ORTAOKULU										DERSLERE GÖRE ANALİZ															
Öğrenci					Numara		Sınıf																		
SONGÜL AYDOĞDU					61		8-A																		
Puan Türü		Puan		Genel Ortalama		Dereceler																			
						Snf		Kurum		İlçe		İl		Genel											
LGS		▼ 203,113		337,370		17		17		196		434		7473											
Katılımlar:						21		21		210		463		7932											
Ders		Soru	Doğru	Yanlış	Net	Başarı %	Sınıf Ort.	Kurum Ort.	Genel Ort.																
Türkçe		20	4	11	0,33	2	▼ 5,06	▼ 5,06	▼ 10,61																
Tarih		10	2	5	0,33	3	▼ 3,33	▼ 3,33	▼ 6,08																
Din K.ve A.B.		10	3	5	1,33	13	▼ 2,30	▼ 2,30	▼ 4,92																
İngilizce		10	1	9	-2,00	-20	▼ 0,21	▼ 0,21	▼ 4,53																
Matematik		20	4	12	0,00	0	▼ 2,68	▼ 2,68	▼ 7,74																
Fen		20	5	11	1,33	7	▼ 4,36	▼ 4,36	▼ 9,25																
Toplam:		90	19	53	1,33	1	▼ 17,95	▼ 17,95	▼ 43,13																
Soru No		12345678901234567890																							
Sözel (TÜR)		AcaCbd d cad cd cAB																							
Cevap Anh.		A AACCDACBADBCCDCBBAB																							
Sözel (TAR)		DAcb db d																							
Cevap Anh.		A DADCBADBA																							
Sözel (DİN)		cC Dd abBd																							
Cevap Anh.		A BCCDCBBABC																							
Sözel (İNG)		bcađacAcba																							
Cevap Anh.		A DBDACBABC																							
Sayısal (MAT)		Bac aabA aabab aAC b																							
Cevap Anh.		A BCDBBACAACDDBCABACCD																							
Sayısal (FEN)		dC Ddcabd BAd adbab																							
Cevap Anh.		A BCDDACDABCBAACBBABA																							

Sözel (TÜR)				
Türkçe	S	D	Y	B%
Bağlamdan yararlanarak bilmediği kelime ve kelime gruplarının anlamını tahmin eder.	3	1	2	33
Okudukları ile ilgili çıkarımlarda bulunur.	3	1	2	33
Metnin ana fikrini/ana duygusunu belirler.	2	0	1	0
Yazarında anlatım biçimlerini kullanır.	1	0	0	0
Metindeki yardımcı fikirleri belirler.	1	0	1	0
Okuduğu metinlerdeki hikâye unsurlarını belirler.	1	0	1	0
Metinle ilgili soruları cevaplar.	2	0	1	0
Filiillerin cümledeki işlevlerini kavrar.	3	0	2	0
Grafik, tablo ve çizelgeyle sunulan bilgileri yorumlar.	1	0	0	0
Görsellerle ilgili soruları cevaplar.	1	0	1	0
Yazdıklarını düzenler.	2	2	0	100

Sözel (TAR)				
Tarih	S	D	Y	B%
Avrupa'daki gelişmelerin yansımaları bağlamında Osmanlı Devleti'nin yirminci yüzyılın başlarındaki siyasi ve sosyal	4	1	2	25
Gençlik döneminde Mustafa Kemal'in fikir hayatını etkileyen önemli kişileri ve olayları kavrar.	2	1	1	50
Mustafa Kemal'in askerlik hayatı ile ilgili olayları ve olguları onun kişilik özellikleri ile ilişkilendirir.	2	0	1	0
Mustafa Kemal'in çocukluk ve öğrenim hayatından hareketle onun kişilik özelliklerinin oluşumu hakkında çıkarımlar	2	0	1	0

Sözel (DİN)				
Din K.ve A.B.	S	D	Y	B%
Kader ve kaza inancını ayet ve hadislerle açıklar.	7	3	3	43
İnsanın ilmi, iradesi, sorumluluğu ile kader arasında ilişki kurar.	3	0	2	0

Sözel (İNG)				
İngilizce	S	D	Y	B%
Students will be able to structure a talk to make simple inquiries, give explanations and reasons.	2	0	2	0
Students will be able to understand short and simple texts about friendship.	4	1	3	25
Students will be able to interact with reasonable ease in structured situations and short conversations involving ac	1	0	1	0
Students will be able to write a short and simple letter apologizing and giving reasons for not attending a party in r	1	0	1	0
Students will be able to understand short and simple invitation letters, cards and e-mails.	1	0	1	0
Students will be able to understand the specific information in short conversations on everyday topics, such as acc	1	0	1	0

Sayısal (MAT)				
Matematik	S	D	Y	B%
İki doğal sayının en büyük ortak bölenini (EBOB) ve en küçük ortak katını (EKOK) hesaplar, ilgili problemleri çözer.	4	2	2	50
Verilen pozitif tam sayıların pozitif tam sayı çarpanlarını bulur, pozitif tam sayıların pozitif tam sayı çarpanlarını üsli	5	0	3	0
Verilen iki doğal sayının aralarında asal olup olmadığını belirler.	1	0	1	0
Üslü ifadelerle ilgili temel kuralları anlar, birbirine denk ifadeler oluşturur.	6	0	5	0
Verilen bir sayıyı 10'un farklı tam sayı kuvvetlerini kullanarak ifade eder.	2	0	1	0
Sayıların ondalık gösterimlerini 10'un tam sayı kuvvetlerini kullanarak çözümler.	2	2	0	100

Sayısal (FEN)				
Fen	S	D	Y	B%
Mevsimlerin oluşumuna yönelik tahminlerde bulunur.	14	3	7	21
İklim ve hava olayları arasındaki farkı açıklar.	5	1	4	20
İklim biliminin (klimatoloji) bir bilim dalı olduğunu ve bu alanda çalışan uzmanlara iklim bilimci (klimatolog) adı veri	1	1	0	100

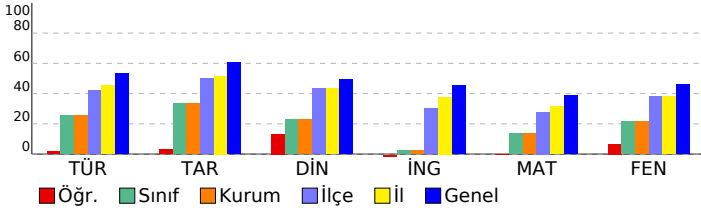

SONUÇ BELGESİ										8. SINIF 1. UYGULAMA															
SAMSUN / ALAÇAM / KIZLAN ORTAOKULU										DERSLERE GÖRE ANALİZ															
Öğrenci					Numara		Sınıf																		
ŞÜKRÜCAN EROĞLU					62		8-A																		
Puan Türü		Puan		Genel Ortalama		Dereceler																			
						Snf		Kurum		İlçe		İl		Genel											
LGS		▼ 268,862		337,370		9		9		138		314		5959											
Katılımlar:					21		21		210		463		7932												
Ders		Soru	Doğru	Yanlış	Net	Başarı %	Sınıf Ort.	Kurum Ort.	Genel Ort.																
Türkçe		20	9	11	5,33	27	▲ 5,06	▲ 5,06	▼ 10,61																
Tarih		10	6	4	4,67	47	▲ 3,33	▲ 3,33	▼ 6,08																
Din K.ve A.B.		10	8	2	7,33	73	▲ 2,30	▲ 2,30	▲ 4,92																
İngilizce		10	3	7	0,67	7	▲ 0,21	▲ 0,21	▼ 4,53																
Matematik		20	7	13	2,67	13	▼ 2,68	▼ 2,68	▼ 7,74																
Fen		20	8	12	4,00	20	▼ 4,36	▼ 4,36	▼ 9,25																
Toplam:		90	41	49	24,67	27	▲ 17,95	▲ 17,95	▼ 43,13																
Soru No		12345678901234567890																							
Sözel (TÜR)		AACbDbdabDa*CcCbBacB																							
Cevap Anh.		A AACCDACBADBCCDCBBAB																							
Sözel (TAR)		DAcCBdbbBA																							
Cevap Anh.		A DADCBADBA																							
Sözel (DİN)		cCCDCBBABd																							
Cevap Anh.		A BCCDCBBABC																							
Sözel (İNG)		acDdaBcBbc																							
Cevap Anh.		A DBDACBABC																							
Sayısal (MAT)		BdDddCbdbadbaddBbCCa																							
Cevap Anh.		A BCDBBACAACDDBCABACCD																							
Sayısal (FEN)		daDbDdacAabBdaCBdAcA																							
Cevap Anh.		A BCDDDACDABCBAACBBABA																							

Sözel (TÜR)				
Türkçe	S	D	Y	B%
Bağlamdan yararlanarak bilmediği kelime ve kelime gruplarının anlamını tahmin eder.	3	3	0	100
Okudukları ile ilgili çıkarımlarda bulunur.	3	1	2	33
Metnin ana fikrini/ana duygusunu belirler.	2	0	2	0
Yazarın anlatım biçimlerini kullanır.	1	0	1	0
Metindeki yardımcı fikirleri belirler.	1	1	0	100
Okuduğu metinlerdeki hikâye unsurlarını belirler.	1	0	1	0
Metinle ilgili soruları cevaplar.	2	1	1	50
Filiimsilerin cümledeki işlevlerini kavrar.	3	2	1	67
Grafik, tablo ve çizelgeyle sunulan bilgileri yorumlar.	1	0	1	0
Görsellerle ilgili soruları cevaplar.	1	0	1	0
Yazdıklarını düzenler.	2	1	1	50

Sözel (TAR)				
Tarih	S	D	Y	B%
Avrupa'daki gelişmelerin yansımaları bağlamında Osmanlı Devleti'nin yirminci yüzyılın başlarındaki siyasi ve sosyal	4	1	3	25
Gençlik döneminde Mustafa Kemal'in fikir hayatını etkileyen önemli kişileri ve olayları kavrar.	2	2	0	100
Mustafa Kemal'in askerlik hayatı ile ilgili olayları ve olguları onun kişilik özellikleri ile ilişkilendirir.	2	1	1	50
Mustafa Kemal'in çocukluk ve öğrenim hayatından hareketle onun kişilik özelliklerinin oluşumu hakkında çıkarımlar	2	2	0	100

Sözel (DİN)				
Din K.ve A.B.	S	D	Y	B%
Kader ve kaza inancını ayet ve hadislerle açıklar.	7	5	2	71
İnsanın ilmi, iradesi, sorumluluğu ile kader arasında ilişki kurar.	3	3	0	100

Sözel (İNG)				
İngilizce	S	D	Y	B%
Students will be able to structure a talk to make simple inquiries, give explanations and reasons.	2	0	2	0
Students will be able to understand short and simple texts about friendship.	4	1	3	25
Students will be able to interact with reasonable ease in structured situations and short conversations involving ac	1	1	0	100
Students will be able to write a short and simple letter apologizing and giving reasons for not attending a party in r	1	1	0	100
Students will be able to understand short and simple invitation letters, cards and e-mails.	1	0	1	0
Students will be able to understand the specific information in short conversations on everyday topics, such as acc	1	0	1	0

Sayısal (MAT)				
Matematik	S	D	Y	B%
İki doğal sayının en büyük ortak bölenini (EBOB) ve en küçük ortak katını (EKOK) hesaplar, ilgili problemleri çözer.	4	1	3	25
Verilen pozitif tam sayıların pozitif tam sayı çarpanlarını bulur, pozitif tam sayıların pozitif tam sayı çarpanlarını üsli	5	1	4	20
Verilen iki doğal sayının aralarında asal olup olmadığını belirler.	1	1	0	100
Üslü ifadelerle ilgili temel kuralları anlar, birbirine denk ifadeler oluşturur.	6	2	4	33
Verilen bir sayıyı 10'un farklı tam sayı kuvvetlerini kullanarak ifade eder.	2	1	1	50
Sayıların ondalık gösterimlerini 10'un tam sayı kuvvetlerini kullanarak çözümler.	2	1	1	50

Sayısal (FEN)				
Fen	S	D	Y	B%
Mevsimlerin oluşumuna yönelik tahminlerde bulunur.	14	5	9	36
İklim ve hava olayları arasındaki farkı açıklar.	5	2	3	40
İklim biliminin (klimatoloji) bir bilim dalı olduğunu ve bu alanda çalışan uzmanlara iklim bilimci (klimatolog) adı veri	1	1	0	100

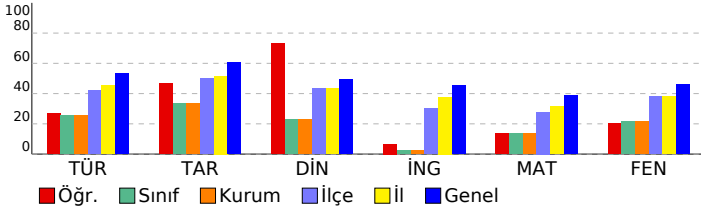

SONUÇ BELGESİ										8. SINIF 1. UYGULAMA										
SAMSUN / ALAÇAM / KIZLAN ORTAOKULU										DERSLERE GÖRE ANALİZ										
Öğrenci					Numara		Sınıf													
YASİN DEMİR					64		8-A													
Puan Türü		Puan		Genel Ortalama		Dereceler														
						Snf	Kurum	İlçe	İl	Genel										
LGS		▼ 220,615		337,370		11	11	173	392	7150										
Katılımlar:						21	21	210	463	7932										
Ders		Soru	Doğru	Yanlış	Net	Başarı %	Sınıf Ort.	Kurum Ort.	Genel Ort.											
Türkçe		20	10	9	7,00	35	▲ 5,06	▲ 5,06	▼ 10,61											
Tarih		10	5	5	3,33	33	◆ 3,33	◆ 3,33	▼ 6,08											
Din K.ve A.B.		10	5	5	3,33	33	▲ 2,30	▲ 2,30	▼ 4,92											
İngilizce		10	2	8	-0,67	-7	▼ 0,21	▼ 0,21	▼ 4,53											
Matematik		20	5	15	0,00	0	▼ 2,68	▼ 2,68	▼ 7,74											
Fen		20	2	18	-4,00	-20	▼ 4,36	▼ 4,36	▼ 9,25											
Toplam:		90	29	60	9,00	10	▼ 17,95	▼ 17,95	▼ 43,13											
Soru No		12345678901234567890																		
Sözel (TÜR)		AACCDBad aCdDabcBAB																		
Cevap Anh.		A AACCDBADBCDCDBBAB																		
Sözel (TAR)		cADbadcDBA																		
Cevap Anh.		A DADCBADBA																		
Sözel (DİN)		BCAdDcBAca																		
Cevap Anh.		A BCCDCBBABC																		
Sözel (İNG)		Ddbdbacabd																		
Cevap Anh.		A DBDACBABC																		
Sayısal (MAT)		dCaBdabbbDabdbABcbbcc																		
Cevap Anh.		A BCDBBACAACDDBCABACCD																		
Sayısal (FEN)		dbacbdadbcaBdabcadc																		
Cevap Anh.		A BCDDACDABCBAACBBABA																		

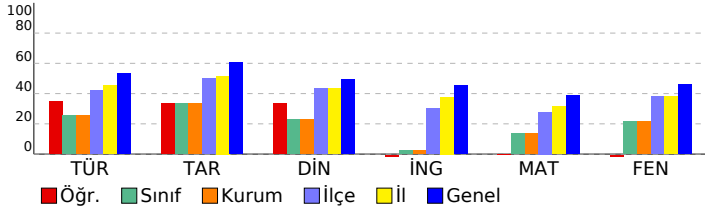

Sözel (TÜR)	S	D	Y	B%
Türkçe				
Bağlamdan yararlanarak bilmediği kelime ve kelime gruplarının anlamını tahmin eder.	3	3	0	100
Okudukları ile ilgili çıkarımlarda bulunur.	3	2	1	67
Metnin ana fikrini/ana duygusunu belirler.	2	0	2	0
Yazarın anlatım biçimlerini kullanır.	1	0	1	0
Metindeki yardımcı fikirleri belirler.	1	0	0	0
Okuduğu metinlerdeki hikâye unsurlarını belirler.	1	0	1	0
Metinle ilgili soruları cevaplar.	2	1	1	50
Filiimsilerin cümledeki işlevlerini kavrar.	3	1	2	33
Grafik, tablo ve çizelgeyle sunulan bilgileri yorumlar.	1	0	1	0
Görsellerle ilgili soruları cevaplar.	1	1	0	100
Yazdıklarını düzenler.	2	2	0	100
Sözel (TAR)	S	D	Y	B%
Tarih				
Avrupa'daki gelişmelerin yansımaları bağlamında Osmanlı Devleti'nin yirminci yüzyılın başlarındaki siyasi ve sosyal	4	1	3	25
Gençlik döneminde Mustafa Kemal'in fikir hayatını etkileyen önemli kişileri ve olayları kavrar.	2	2	0	100
Mustafa Kemal'in askerlik hayatı ile ilgili olayları ve olguları onun kişilik özellikleri ile ilişkilendirir.	2	2	0	100
Mustafa Kemal'in çocukluk ve öğrenim hayatından hareketle onun kişilik özelliklerinin oluşumu hakkında çıkarımlar	2	0	2	0
Sözel (DİN)	S	D	Y	B%
Din K.ve A.B.				
Kader ve kaza inancını ayet ve hadislerle açıklar.	7	4	3	57
İnsanın ilmi, iradesi, sorumluluğu ile kader arasında ilişki kurar.	3	1	2	33
Sözel (İNG)	S	D	Y	B%
İngilizce				
Students will be able to structure a talk to make simple inquiries, give explanations and reasons.	2	1	1	50
Students will be able to understand short and simple texts about friendship.	4	0	4	0
Students will be able to interact with reasonable ease in structured situations and short conversations involving ac	1	0	1	0
Students will be able to write a short and simple letter apologizing and giving reasons for not attending a party in r	1	0	1	0
Students will be able to understand short and simple invitation letters, cards and e-mails.	1	0	1	0
Students will be able to understand the specific information in short conversations on everyday topics, such as acc	1	1	0	100
Sayısal (MAT)	S	D	Y	B%
Matematik				
İki doğal sayının en büyük ortak bölenini (EBOB) ve en küçük ortak katını (EKOK) hesaplar, ilgili problemleri çözer.	4	1	3	25
Verilen pozitif tam sayıların pozitif tam sayı çarpanlarını bulur, pozitif tam sayıların pozitif tam sayı çarpanlarını üsli	5	2	3	40
Verilen iki doğal sayının aralarında asal olup olmadığını belirler.	1	0	1	0
Üslü ifadelerle ilgili temel kuralları anlar, birbirine denk ifadeler oluşturur.	6	0	6	0
Verilen bir sayıyı 10'un farklı tam sayı kuvvetlerini kullanarak ifade eder.	2	2	0	100
Sayıların ondalık gösterimlerini 10'un tam sayı kuvvetlerini kullanarak çözümler.	2	0	2	0
Sayısal (FEN)	S	D	Y	B%
Fen				
Mevsimlerin oluşumuna yönelik tahminlerde bulunur.	14	1	13	7
İklim ve hava olayları arasındaki farkı açıklar.	5	0	5	0
İklim biliminin (klimatoloji) bir bilim dalı olduğunu ve bu alanda çalışan uzmanlara iklim bilimci (klimatolog) adı veri	1	1	0	100

SONUÇ BELGESİ										8. SINIF 1. UYGULAMA															
SAMSUN / ALAÇAM / KIZLAN ORTAOKULU										DERSLERE GÖRE ANALİZ															
Öğrenci					Numara		Sınıf																		
YASİN DİNÇ					99		8-A																		
Puan Türü		Puan		Genel Ortalama		Dereceler																			
						Snf		Kurum		İlçe		İl		Genel											
LGS		▼ 207,886		337,370		14		14		189		423		7388											
Katılımlar:						21		21		210		463		7932											
Ders		Soru	Doğru	Yanlış	Net	Başarı %	Sınıf Ort.	Kurum Ort.	Genel Ort.																
Türkçe		20	6	14	1,33	7	▼ 5,06	▼ 5,06	▼ 10,61																
Tarih		10	1	9	-2,00	-20	▼ 3,33	▼ 3,33	▼ 6,08																
Din K.ve A.B.		10	2	8	-0,67	-7	▼ 2,30	▼ 2,30	▼ 4,92																
İngilizce		10	2	8	-0,67	-7	▼ 0,21	▼ 0,21	▼ 4,53																
Matematik		20	3	15	-2,00	-10	▼ 2,68	▼ 2,68	▼ 7,74																
Fen		20	9	11	5,33	27	▲ 4,36	▲ 4,36	▼ 9,25																
Toplam:		90	23	65	1,33	1	▼ 17,95	▼ 17,95	▼ 43,13																
Soru No		12345678901234567890																							
Sözel (TÜR)		dAadbaDaddaBCbDCabb																							
Cevap Anh.		B BABBDCCBDBACDCCAA																							
Sözel (TAR)		dBacacdbb																							
Cevap Anh.		B ABDACBCDAD																							
Sözel (DİN)		dacBdacbbB																							
Cevap Anh.		B CBABBCCCB																							
Sözel (İNG)		adaccCbbBb																							
Cevap Anh.		B DCBABCADBD																							
Sayısal (MAT)		babcBAadDbadd d caad																							
Cevap Anh.		B DCCABACBDDDDCAACBBDCB																							
Sayısal (FEN)		ABcdddaAadBADDaAACB																							
Cevap Anh.		B ABABBBCBACBADCADDDCB																							

Sözel (TÜR)				
Türkçe	S	D	Y	B%
Bağlamdan yararlanarak bilmediği kelime ve kelime gruplarının anlamını tahmin eder.	3	0	3	0
Okudukları ile ilgili çıkarımlarda bulunur.	3	2	1	67
Metnin ana fikrini/ana duygusunu belirler.	2	2	0	100
Yazarlarında anlatım biçimlerini kullanır.	1	0	1	0
Metindeki yardımcı fikirleri belirler.	1	0	1	0
Okuduğu metinlerdeki hikâye unsurlarını belirler.	1	0	1	0
Metinle ilgili soruları cevaplar.	2	0	2	0
Filiillerin cümledeki işlevlerini kavrar.	3	1	2	33
Grafik, tablo ve çizelgeyle sunulan bilgileri yorumlar.	1	0	1	0
Görsellerle ilgili soruları cevaplar.	1	0	1	0
Yazdıklarını düzenler.	2	1	1	50

Sözel (TAR)				
Tarih	S	D	Y	B%
Avrupa'daki gelişmelerin yansımaları bağlamında Osmanlı Devleti'nin yirminci yüzyılın başlarındaki siyasi ve sosyal	4	0	4	0
Gençlik döneminde Mustafa Kemal'in fikir hayatını etkileyen önemli kişileri ve olayları kavrar.	2	0	2	0
Mustafa Kemal'in askerlik hayatı ile ilgili olayları ve olguları onun kişilik özellikleri ile ilişkilendirir.	2	1	1	50
Mustafa Kemal'in çocukluk ve öğrenim hayatından hareketle onun kişilik özelliklerinin oluşumu hakkında çıkarımlar	2	0	2	0

Sözel (DİN)				
Din K.ve A.B.	S	D	Y	B%
Kader ve kaza inancını ayet ve hadislerle açıklar.	7	1	6	14
İnsanın ilmi, iradesi, sorumluluğu ile kader arasında ilişki kurar.	3	1	2	33

Sözel (İNG)				
İngilizce	S	D	Y	B%
Students will be able to structure a talk to make simple inquiries, give explanations and reasons.	2	0	2	0
Students will be able to understand short and simple texts about friendship.	4	2	2	50
Students will be able to interact with reasonable ease in structured situations and short conversations involving ac	1	0	1	0
Students will be able to write a short and simple letter apologizing and giving reasons for not attending a party in r	1	0	1	0
Students will be able to understand short and simple invitation letters, cards and e-mails.	1	0	1	0
Students will be able to understand the specific information in short conversations on everyday topics, such as acc	1	0	1	0

Sayısal (MAT)				
Matematik	S	D	Y	B%
İki doğal sayının en büyük ortak bölenini (EBOB) ve en küçük ortak katını (EKOK) hesaplar, ilgili problemleri çözer.	4	0	3	0
Verilen pozitif tam sayıların pozitif tam sayı çarpanlarını bulur, pozitif tam sayıların pozitif tam sayı çarpanlarını üsli	5	0	4	0
Verilen iki doğal sayının aralarında asal olup olmadığını belirler.	1	0	1	0
Üslü ifadelerle ilgili temel kuralları anlar, birbirine denk ifadeler oluşturur.	6	1	5	17
Verilen bir sayıyı 10'un farklı tam sayı kuvvetlerini kullanarak ifade eder.	2	2	0	100
Sayıların ondalık gösterimlerini 10'un tam sayı kuvvetlerini kullanarak çözümler.	2	0	2	0

Sayısal (FEN)				
Fen	S	D	Y	B%
Mevsimlerin oluşumuna yönelik tahminlerde bulunur.	14	6	8	43
İklim ve hava olayları arasındaki farkı açıklar.	5	3	2	60
İklim biliminin (klimatoloji) bir bilim dalı olduğunu ve bu alanda çalışan uzmanlara iklim bilimci (klimatolog) adı verildiğini	1	0	1	0

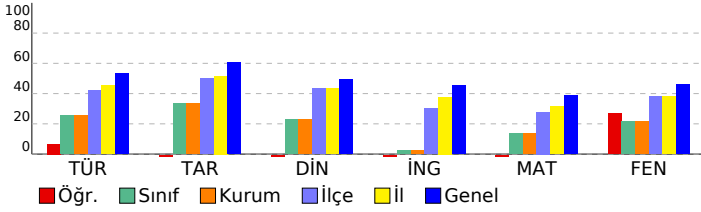

SONUÇ BELGESİ										8. SINIF 1. UYGULAMA															
SAMSUN / ALAÇAM / KIZLAN ORTAOKULU										DERSLERE GÖRE ANALİZ															
Öğrenci					Numara		Sınıf																		
YUSUF AYDOĞDU					0		8-A																		
Puan Türü		Puan		Genel Ortalama		Dereceler																			
						Snf		Kurum		İlçe		İl		Genel											
LGS		▼ 285,671		337,370		6		6		120		284		5493											
Katılımlar:						21		21		210		463		7932											
Ders		Soru	Doğru	Yanlış	Net	Başarı %	Sınıf Ort.	Kurum Ort.	Genel Ort.																
Türkçe		20	11	8	8,33	42	▲ 5,06	▲ 5,06	▼ 10,61																
Tarih		10	7	2	6,33	63	▲ 3,33	▲ 3,33	▲ 6,08																
Din K.ve A.B.		10	5	4	3,67	37	▲ 2,30	▲ 2,30	▼ 4,92																
İngilizce		10	1	9	-2,00	-20	▼ 0,21	▼ 0,21	▼ 4,53																
Matematik		20	9	11	5,33	27	▲ 2,68	▲ 2,68	▼ 7,74																
Fen		20	8	12	4,00	20	▼ 4,36	▼ 4,36	▼ 9,25																
Toplam:		90	41	46	25,67	29	▲ 17,95	▲ 17,95	▼ 43,13																
Soru No		12345678901234567890																							
Sözel (TÜR)		AdadDACBAcdCC CbaBcB																							
Cevap Anh.		A AACCDACBADBCCDCBBAB																							
Sözel (TAR)		DADC *ADBc																							
Cevap Anh.		A DADCBADBA																							
Sözel (DİN)		cbCDCbCa d																							
Cevap Anh.		A BCCDCBBABC																							
Sözel (İNG)		cdbAdaddbc																							
Cevap Anh.		A DBDACBABC																							
Sayısal (MAT)		BCcddCAcbbDDBadcdCaD																							
Cevap Anh.		A BCDBBACAACDDBCABACCD																							
Sayısal (FEN)		BabDbcabAdCBacadbAdd																							
Cevap Anh.		A BCDDDACDABCBAACBBABA																							

Sözel (TÜR)				
Türkçe	S	D	Y	B%
Bağlamdan yararlanarak bilmediği kelime ve kelime gruplarının anlamını tahmin eder.	3	1	2	33
Okudukları ile ilgili çıkarımlarda bulunur.	3	2	1	67
Metnin ana fikrini/ana duygusunu belirler.	2	2	0	100
Yazarında anlatım biçimlerini kullanır.	1	1	0	100
Metindeki yardımcı fikirleri belirler.	1	0	1	0
Okuduğu metinlerdeki hikâye unsurlarını belirler.	1	0	1	0
Metinle ilgili soruları cevaplar.	2	2	0	100
Filiimsilerin cümledeki işlevlerini kavrar.	3	1	1	33
Grafik, tablo ve çizelgeyle sunulan bilgileri yorumlar.	1	0	1	0
Görsellerle ilgili soruları cevaplar.	1	1	0	100
Yazdıklarını düzenler.	2	1	1	50

Sözel (TAR)				
Tarih	S	D	Y	B%
Avrupa'daki gelişmelerin yansımaları bağlamında Osmanlı Devleti'nin yirminci yüzyılın başlarındaki siyasi ve sosyal	4	3	1	75
Gençlik döneminde Mustafa Kemal'in fikir hayatını etkileyen önemli kişileri ve olayları kavrar.	2	1	1	50
Mustafa Kemal'in askerlik hayatı ile ilgili olayları ve olguları onun kişilik özellikleri ile ilişkilendirir.	2	2	0	100
Mustafa Kemal'in çocukluk ve öğrenim hayatından hareketle onun kişilik özelliklerinin oluşumu hakkında çıkarımlar	2	1	0	50

Sözel (DİN)				
Din K.ve A.B.	S	D	Y	B%
Kader ve kaza inancını ayet ve hadislerle açıklar.	7	3	3	43
İnsanın ilmi, iradesi, sorumluluğu ile kader arasında ilişki kurar.	3	2	1	67

Sözel (İNG)				
İngilizce	S	D	Y	B%
Students will be able to structure a talk to make simple inquiries, give explanations and reasons.	2	1	1	50
Students will be able to understand short and simple texts about friendship.	4	0	4	0
Students will be able to interact with reasonable ease in structured situations and short conversations involving ac	1	0	1	0
Students will be able to write a short and simple letter apologizing and giving reasons for not attending a party in r	1	0	1	0
Students will be able to understand short and simple invitation letters, cards and e-mails.	1	0	1	0
Students will be able to understand the specific information in short conversations on everyday topics, such as acc	1	0	1	0

Sayısal (MAT)				
Matematik	S	D	Y	B%
İki doğal sayının en büyük ortak bölenini (EBOB) ve en küçük ortak katını (EKOK) hesaplar, ilgili problemleri çözer.	4	2	2	50
Verilen pozitif tam sayıların pozitif tam sayı çarpanlarını bulur, pozitif tam sayıların pozitif tam sayı çarpanlarını üslü	5	1	4	20
Verilen iki doğal sayının aralarında asal olup olmadığını belirler.	1	1	0	100
Üslü ifadelerle ilgili temel kuralları anlar, birbirine denk ifadeler oluşturur.	6	4	2	67
Verilen bir sayıyı 10'un farklı tam sayı kuvvetlerini kullanarak ifade eder.	2	0	2	0
Sayıların ondalık gösterimlerini 10'un tam sayı kuvvetlerini kullanarak çözümler.	2	1	1	50

Sayısal (FEN)				
Fen	S	D	Y	B%
Mevsimlerin oluşumuna yönelik tahminlerde bulunur.	14	5	9	36
İklim ve hava olayları arasındaki farkı açıklar.	5	2	3	40
İklim biliminin (klimatoloji) bir bilim dalı olduğunu ve bu alanda çalışan uzmanlara iklim bilimci (klimatolog) adı veri	1	1	0	100

