

OKUL NET LİSTESİ (LGS sıralı)

KATILIMLAR																														
İL		İLÇE			OKUL				SINAV ADI				OKUL	İLÇE	İL	GENEL														
SAMSUN		ALAÇAM			KARAYOLLARI KOLİN FATİH ORTAOKUL				8. SINIF 1. UYGULAMA				66	210	463	7932														
Sıra	Ö.No	İsim	Sınıf	Sözel (TÜR)			Sözel (TAR)			Sözel (DİN)			Sözel (İNG)			Sayısal (MAT)			Sayısal (FEN)			Toplam			LGS	Dereceler				
				Türkçe			Tarih			Din K.ve A.B.			İngilizce			Matematik			Fen			Puanı			Puani	Snf	Okul	İlçe	İL	Genel
				D	Y	N	D	Y	N	D	Y	N	D	Y	N	D	Y	N	D	Y	N	D	Y	N	D	Y	N	Puani		
Genel Ortalama				13	6	10,61	7	2	6,08	6	3	4,92	6	3	4,53	10	6	7,74	11	7	9,25	52	27	43,13	337,370					
Okul Ortalaması				13	5	11,30	8	2	6,83	7	3	6,18	6	3	5,08	11	5	9,28	12	6	9,67	56	24	48,34	354,450					
1	561	ZEYNEP SU EROĞLU	8-B	20	0	20,00	10	0	10,00	9	1	8,67	10	0	10,00	20	0	20,00	19	1	18,67	88	2	87,34	492,389	1	1	1	2	89 % 1,12
2	566	Hİ KA	8-A	19	1	18,67	9	1	8,67	10	0	10,00	10	0	10,00	19	1	18,67	19	1	18,67	86	4	84,68	480,854	1	2	2	6	298 % 3,76
3	550	KAAN KÜÇÜKÇOBAN	8-B	17	2	16,33	10	0	10,00	10	0	10,00	6	4	4,67	20	0	20,00	20	0	20,00	83	6	81,00	476,775	2	3	3	8	372 % 4,69
4	555	AZ PO	8-A	19	1	18,67	10	0	10,00	5	4	3,67	10	0	10,00	20	0	20,00	18	1	17,67	82	6	80,01	473,932	2	4	4	9	429 % 5,41
5	559	ZÜ SA	8-A	17	3	16,00	10	0	10,00	10	0	10,00	10	0	10,00	20	0	20,00	18	2	17,33	85	5	83,33	473,197	3	5	5	10	448 % 5,65
6	512	EDA GÜLLER	8-B	19	1	18,67	9	1	8,67	10	0	10,00	10	0	10,00	18	1	17,67	18	1	17,67	84	4	82,68	472,332	3	6	6	11	466 % 5,87
7	539	NEHİR NAZ CANBAZ	8-C	20	0	20,00	9	1	8,67	10	0	10,00	10	0	10,00	19	0	19,00	16	4	14,67	84	5	82,34	472,315	1	7	7	12	467 % 5,89
8	500	AFFAN KAYA	8-C	19	1	18,67	10	0	10,00	9	1	8,67	10	0	10,00	15	2	14,33	19	1	18,67	82	5	80,34	460,662	2	8	9	18	729 % 9,19
9	570	MUHAMMED KODAL	8-B	18	2	17,33	9	1	8,67	9	1	8,67	7	3	6,00	18	2	17,33	19	1	18,67	80	10	76,67	460,654	4	9	10	19	730 % 9,20
10	548	ELİF NUR KIRCI	8-A	20	0	20,00	10	0	10,00	9	1	8,67	10	0	10,00	18	2	17,33	15	4	13,67	82	7	79,67	460,586	4	10	11	20	733 % 9,24
11	534	ME KI	8-A	20	0	20,00	10	0	10,00	8	2	7,33	8	2	7,33	17	2	16,33	15	5	13,33	78	11	74,32	448,151	5	11	13	24	983 % 12
12	541	Nİ ÖZ	8-A	17	3	16,00	10	0	10,00	9	1	8,67	9	1	8,67	17	1	16,67	17	3	16,00	79	9	76,01	448,103	6	12	14	25	985 % 12
13	564	ESMA ÖZTÜRK	8-C	17	3	16,00	8	2	7,33	10	0	10,00	10	0	10,00	18	2	17,33	16	4	14,67	79	11	75,33	445,859	3	13	15	27	1048 % 13
14	501	AL KI	8-A	19	1	18,67	10	0	10,00	8	2	7,33	8	1	7,67	17	1	16,67	14	5	12,33	76	10	72,67	440,838	7	14	16	30	1168 % 15
15	529	KAĞAN TÜRLEK	8-B	15	5	13,33	10	0	10,00	8	2	7,33	7	3	6,00	19	1	18,67	16	4	14,67	75	15	70,00	434,722	5	15	17	35	1313 % 17
16	525	HA PA	8-A	17	3	16,00	10	0	10,00	9	1	8,67	8	2	7,33	16	2	15,33	16	4	14,67	76	12	72,00	434,699	8	16	18	36	1315 % 17
17	537	NE ÇO	8-A	18	2	17,33	10	0	10,00	9	1	8,67	7	3	6,00	14	4	12,67	17	3	16,00	75	13	70,67	430,968	9	17	19	41	1421 % 18
18	542	Nİ TÜ	8-A	17	3	16,00	10	0	10,00	9	1	8,67	10	0	10,00	15	3	14,00	15	5	13,33	76	12	72,00	427,418	10	18	20	45	1508 % 19
19	531	TUSEM YILMAZ	8-C	18	1	17,67	10	0	10,00	8	2	7,33	8	2	7,33	12	2	11,33	17	2	16,33	73	9	69,99	427,074	4	19	21	46	1516 % 19
20	515	NEHİR KOÇ	8-B	13	7	10,67	10	0	10,00	9	1	8,67	6	1	5,67	16	3	15,00	18	2	17,33	72	14	67,34	419,070	6	20	25	55	1738 % 22
21	504	EM AS	8-A	17	3	16,00	9	1	8,67	5	4	3,67	7	2	6,33	16	1	15,67	14	3	13,00	68	14	63,34	416,832	11	21	26	58	1801 % 23
22	569	BURCU ÖZ AN	8-B	16	1	15,67	8	2	7,33	10	0	10,00	10	0	10,00	14	1	13,67	13	4	11,67	71	8	68,34	415,834	7	22	27	60	1824 % 23
23	522	KAYRA PİLİÇ	8-C	13	6	11,00	10	0	10,00	8	2	7,33	6	4	4,67	16	3	15,00	17	3	16,00	70	18	64,00	411,297	5	23	30	66	1941 % 24
24	507	BU İL	8-A	17	3	16,00	8	2	7,33	9	1	8,67	10	0	10,00	11	6	9,00	15	5	13,33	70	17	64,33	399,644	12	24	32	85	2251 % 28
25	503	AYBÜKE YANIK	8-B	16	4	14,67	9	1	8,67	7	3	6,00	6	4	4,67	16	4	14,67	13	7	10,67	67	23	59,35	399,338	8	25	33	86	2263 % 29
26	527	İSMAİL SAĞLAM	8-B	12	6	10,00	9	1	8,67	9	1	8,67	6	3	5,00	16	2	15,33	14	3	13,00	66	16	60,67	397,693	9	26	34	89	2315 % 29
27	544	PE ÖZ	8-A	16	4	14,67	8	2	7,33	10	0	10,00	7	3	6,00	12	6	10,00	15	5	13,33	68	20	61,33	395,101	13	27	36	92	2375 % 30
28	547	YAĞMUR TOPAL	8-B	13	5	11,33	9	1	8,67	9	1	8,67	5	2	4,33	13	4	11,67	15	4	13,67	64	17	58,34	387,757	10	28	38	102	2593 % 33
29	565	EYMEYEN TOSUN	8-B	13	7	10,67	8	2	7,33	8	2	7,33	6	4	4,67	16	4	14,67	13	7	10,67	64	26	55,34	383,026	11	29	39	107	2709 % 34
30	538	NEHİR GÜNER	8-B	13	6	11,00	5	3	4,00	4	6	2,00	10	0	10,00	15	4	13,67	13	7	10,67	60	26	51,34	372,466	12	30	47	128	2984 % 38
31	513	EL TU	8-A	16	4	14,67	9	1	8,67	8	2	7,33	6	4	4,67	12	4	10,67	10	10	6,67	61	25	52,68	367,672	14	31	48	131	3104 % 39
32	535	ZEYNEP ALGAN	8-B	17	0	17,00	9	1	8,67	7	3	6,00	8	1	7,67	7	6	5,00	10	7	7,67	58	18	52,01	357,064	13	32	56	150	3400 % 43
33	530	KU SE	8-A	13	5	11,33	9	1	8,67	9	1	8,67	9	1	8,67	8	0	8,00	10	5	8,33	58	13	53,67	356,658	15	33	58	152	3416 % 43

OKUL NET LİSTESİ (LGS sıralı)

KATILIMLAR																																	
İL		İLÇE			OKUL				SINAV ADI				OKUL	İLÇE	İL	GENEL																	
SAMSUN		ALAÇAM			KARAYOLLARI KOLİN FATİH ORTAOKUL				8. SINIF 1. UYGULAMA				66	210	463	7932																	
Sıra	Ö.No	İsim	Sınıf	Sözel (TÜR)			Sözel (TAR)			Sözel (DİN)			Sözel (İNG)			Sayısal (MAT)			Sayısal (FEN)			Toplam			LGS	Dereceler							
				Türkçe			Tarih			Din K.ve A.B.			İngilizce			Matematik			Fen			Puanı			Puani	Snf	Okul	İlçe	İl	Genel			
				D	Y	N	D	Y	N	D	Y	N	D	Y	N	D	Y	N	D	Y	N	D	Y	N	D	Y	N	Puani	Snf	Okul	İlçe	İl	Genel
Genel Ortalama				13	6	10,61	7	2	6,08	6	3	4,92	6	3	4,53	10	6	7,74	11	7	9,25	52	27	43,13	337,370								
Okul Ortalaması				13	5	11,30	8	2	6,83	7	3	6,18	6	3	5,08	11	5	9,28	12	6	9,67	56	24	48,34	354,450								
34	509	DİLA GÖKÇE	8-C	16	4	14,67	9	1	8,67	8	1	7,67	5	5	3,33	6	3	5,00	13	7	10,67	57	21	50,01	355,546	6	34	59	153	3448	% 43		
35	502	ASYA ALBAYRAK	8-C	13	7	10,67	9	1	8,67	8	2	7,33	7	3	6,00	13	7	10,67	9	8	6,33	59	28	49,67	351,986	7	35	61	158	3539	% 45		
36	562	BEDİRHAN KESKİN	8-C	17	3	16,00	10	0	10,00	5	5	3,33	5	5	3,33	7	3	6,00	10	7	7,67	54	23	46,33	348,413	8	36	62	162	3630	% 46		
37	508	MUHAMMET ASAN	8-C	14	6	12,00	8	2	7,33	7	3	6,00	6	2	5,33	6	6	4,00	13	6	11,00	54	25	45,66	338,983	9	37	66	171	3889	% 49		
38	519	ESEMELERİN KAYA	8-C	15	5	13,33	10	0	10,00	7	3	6,00	6	4	4,67	5	4	3,67	10	8	7,33	53	24	45,00	332,243	10	38	74	185	4087	% 52		
39	517	EN SO	8-A	12	5	10,33	6	2	5,33	8	2	7,33	9	1	8,67	6	7	3,67	11	3	10,00	52	20	45,33	330,771	16	39	75	187	4125	% 52		
40	553	NILDA AYGÜL	8-C	11	9	8,00	4	6	2,00	8	2	7,33	2	1	1,67	9	1	8,67	11	6	9,00	45	25	36,67	323,980	11	40	82	199	4338	% 55		
41	543	DOĞANAY KOÇ	8-A	9	9	6,00	8	2	7,33	7	2	6,33	5	3	4,00	6	2	5,33	13	4	11,67	48	22	40,66	321,673	17	41	86	205	4407	% 56		
42	511	EC UY	8-A	15	4	13,67	8	2	7,33	8	1	7,67	4	5	2,33	6	11	2,33	10	10	6,67	51	33	40,00	319,689	18	42	87	210	4483	% 57		
43	546	SENA KURNAZ	8-B	10	10	6,67	8	2	7,33	9	1	8,67	6	4	4,67	7	13	2,67	14	6	12,00	54	36	42,01	318,617	14	43	88	213	4512	% 57		
44	526	İSMAİL GÜNGÖR	8-C	13	4	11,67	8	1	7,67	5	4	3,67	6	1	5,67	8	1	7,67	4	5	2,33	44	16	38,68	317,730	12	44	89	215	4535	% 57		
45	554	ZEYNEP ÖZENÇ	8-B	8	8	5,33	6	2	5,33	5	5	3,33	2	3	1,00	14	2	13,33	7	7	4,67	42	27	32,99	315,259	15	45	92	219	4620	% 58		
46	514	KA AR	8-A													16	3	15,00	13	7	10,67	29	10	25,67	307,599	19	46	99	232	4838	% 61		
47	516	EMİRHAN HARAR	8-C	11	9	8,00	3	6	1,00	7	2	6,33	6	3	5,00	8	10	4,67	9	8	6,33	44	38	31,33	296,632	13	47	106	255	5166	% 65		
48	536	M UTKU PEKGÖZ	8-B	11	7	8,67	6	4	4,67	6	4	4,67	3	3	2,00	9	8	6,33	7	10	3,67	42	36	30,01	295,435	16	48	110	262	5205	% 66		
49	518	EYLÜL MUR	8-C	10	4	8,67	6	3	5,00	8	2	7,33	1	7	-1,33	6	6	4,00	8	6	6,00	39	28	29,67	294,025	14	49	111	263	5241	% 66		
50	506	BERRA SEMİZ	8-B	10	8	7,33	6	4	4,67	6	4	4,67	6	4	4,67	8	8	5,33	6	12	2,00	42	40	28,67	282,925	17	50	126	292	5572	% 70		
51	568	GÖKTUĞ TOSUN	8-C	7	3	6,00	9	1	8,67	6	4	4,67	2	0	2,00	4	2	3,33	6	5	4,33	34	15	29,00	280,095	15	51	128	295	5645	% 71		
52	556	ZE SA	8-A	9	9	6,00	6	4	4,67	5	5	3,33	5	3	4,00	7	5	5,33	7	11	3,33	39	37	26,66	279,190	20	52	129	296	5664	% 71		
53	533	AZRA ÇELEBİ	8-C	12	5	10,33	7	3	6,00	6	4	4,67	2	5	0,33	3	2	2,33	3	4	1,67	33	23	25,33	275,726	16	53	133	303	5758	% 73		
54	505	REŞATAZİZ YILMAZ	8-C	6	7	3,67	7	3	6,00	8	2	7,33				3	6	1,00	11	8	8,33	35	26	26,33	272,437	17	54	134	306	5857	% 74		
55	560	ÇI TE	8-A	16	2	15,33	8	2	7,33	5	5	3,33	8	2	7,33	1	18	-5,00	5	15	0,00	43	44	28,32	266,406	21	55	140	317	6035	% 76		
56	571	ECRİN KALAYCI	8-A	9	10	5,67	7	2	6,33	5	5	3,33	4	4	2,67	2	9	-1,00	8	12	4,00	35	42	21,00	251,916	22	56	150	340	6410	% 81		
57	523	AZRA ÇAKIR	8-C	7	4	5,67	3	2	2,33	3	3	2,00	0	3	-1,00	2	3	1,00	5	1	4,67	20	16	14,67	248,821	18	57	151	343	6479	% 82		
58	545	ÇINAR AYDIN	8-B	7	8	4,33	3	4	1,67	3	5	1,33	2	3	1,00	7	9	4,00	5	11	1,33	27	40	13,66	244,971	18	58	156	354	6582	% 83		
59	549	İREMSU ÖKSÜZ	8-C	6	14	1,33	3	7	0,67	5	5	3,33	4	6	2,00	3	17	-2,67	10	10	6,67	31	59	11,33	225,950	19	59	166	384	7007	% 88		
60	552	YU EM Bİ	8-A	6	14	1,33	3	7	0,67	5	5	3,33	4	6	2,00	6	14	1,33	6	14	1,33	30	60	9,99	223,733	23	60	167	385	7061	% 89		
61	540	NEHİR ZENGİN	8-C	8	12	4,00	3	6	1,00	6	4	4,67	2	4	0,67	1	7	-1,33	3	8	0,33	23	41	9,34	219,403	20	61	175	397	7183	% 91		
62	567	AYSİMA AYDOĞDU	8-C	8	11	4,33	3	5	1,33	1	9	-2,00	3	7	0,67	4	11	0,33	5	13	0,67	24	56	5,33	218,245	21	62	179	403	7210	% 91		
63	524	YUNUS EMRE BOLAT	8-C	3	15	-2,00	4	5	2,33	2	7	-0,33	2	3	1,00	5	12	1,00	5	10	1,67	21	52	3,67	204,479	22	63	193	428	7443	% 94		
64	563	AV YE	8-A	6	14	1,33	3	7	0,67	4	6	2,00	2	8	-0,67	4	15	-1,00	5	15	0,00	24	65	2,33	201,231	24	64	198	438	7512	% 95		
65	574	YUSUF ÇELEBİ	8-B	5	15	0,00	2	8	-0,67	2	8	-0,67	3	7	0,67	5	15	0,00	5	15	0,00	22	68	-0,67	195,274	19	65	201	446	7617	% 96		
66	532	AHMET UZ	8-B	3	17	-2,67	5	5	3,33	6	4	4,67	1	9	-2,00	5	14	0,33	4	16	-1,33	24	65	2,33	193,210	20	66	202	449	7646	% 96		

OKUL NET LİSTESİ (LGS sıralı)

										KATILIMLAR				
										OKUL	İLÇE	İL	GENEL	
İL		İLÇE		OKUL			SINAV ADI			OKUL	İLÇE	İL	GENEL	
SAMSUN		ALAÇAM		KARAYOLLARI KOLİN FATİH ORTAOKUL			8. SINIF 1. UYGULAMA			66	210	463	7932	
Sıra	Ö.No	İsim	Sınıf	Sözel (TÜR)	Sözel (TAR)	Sözel (DİN)	Sözel (İNG)	Sayısal (MAT)	Sayısal (FEN)					
				Türkçe	Tarih	Din K.ve A.B.	İngilizce	Matematik	Fen	Toplam	LGS	Dereceler		
				D Y N	D Y N	D Y N	D Y N	D Y N	D Y N	D Y N	D Y N	Puanı	Snf	Okul
Genel Ortalama				13 6 10,61	7 2 6,08	6 3 4,92	6 3 4,53	10 6 7,74	11 7 9,25	52 27 43,13	337,370			
Okul Ortalaması				13 5 11,30	8 2 6,83	7 3 6,18	6 3 5,08	11 5 9,28	12 6 9,67	56 24 48,34	354,450			

NET ORTALAMALARINA GÖRE KIYASLAMA

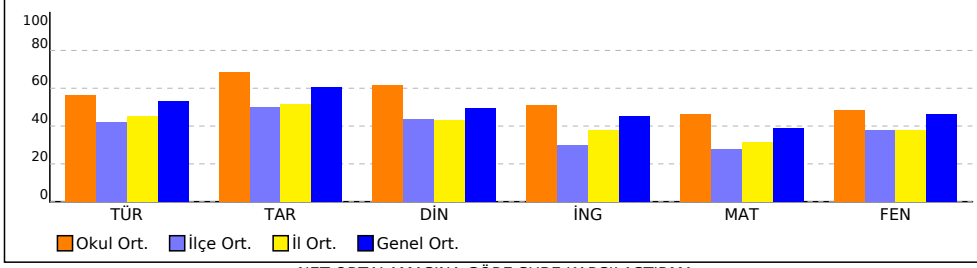

PUAN ORT. GÖRE KIYAS

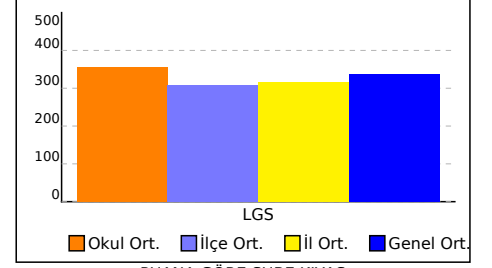

NET ORTALAMASINA GÖRE ŞUBE KARŞILAŞTIRMA

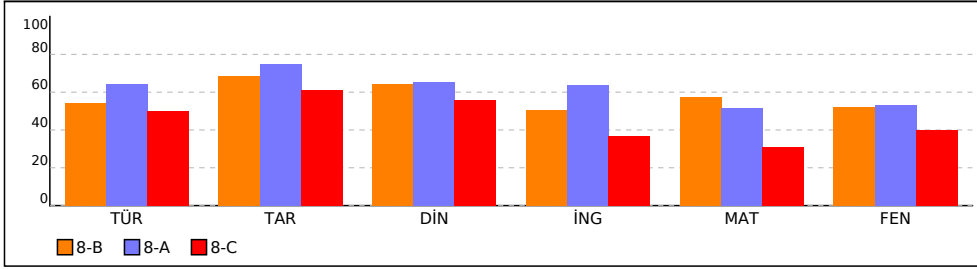

PUANA GÖRE ŞUBE KIYAS

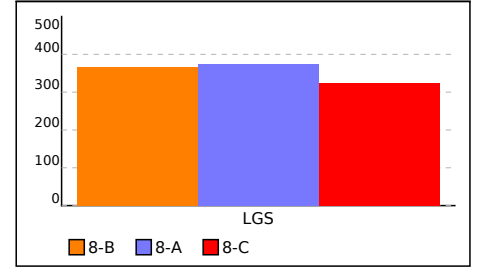

8-A SINIFI NET LİSTESİ (LGS sıralı)

										KATILIMLAR																					
İL		İLÇE		OKUL				SINAV ADI				OKUL	İLÇE	İL	GENEL																
SAMSUN		ALAÇAM		KARAYOLLARI KOLİN FATİH ORTAOKUL				8. SINIF 1. UYGULAMA				66	210	463	7932																
Sıra	Ö.No	İsim	Sınıf	Sözel (TÜR)			Sözel (TAR)			Sözel (DİN)			Sözel (İNG)			Sayısal (MAT)			Sayısal (FEN)												
				Türkçe			Tarih			Din K.ve A.B.			İngilizce			Matematik			Fen			Toplam			LGS	Dereceler					
				D	Y	N	D	Y	N	D	Y	N	D	Y	N	D	Y	N	D	Y	N	D	Y	N	D	Y	N	Puanı	Snf	Okul	İlçe
Genel Ortalama				13	6	10,61	7	2	6,08	6	3	4,92	6	3	4,53	10	6	7,74	11	7	9,25	52	27	43,13	337,370						
Okul Ortalaması				13	5	11,30	8	2	6,83	7	3	6,18	6	3	5,08	11	5	9,28	12	6	9,67	56	24	48,34	354,450						
SINIF: 8-A																															
1	566	Hİ KA	8-A	19	1	18,67	9	1	8,67	10	0	10,00	10	0	10,00	19	1	18,67	19	1	18,67	86	4	84,68	480,854	1	2	2	6	298	
2	555	AZ PO	8-A	19	1	18,67	10	0	10,00	5	4	3,67	10	0	10,00	20	0	20,00	18	1	17,67	82	6	80,01	473,932	2	4	4	9	429	
3	559	ZÜ SA	8-A	17	3	16,00	10	0	10,00	10	0	10,00	10	0	10,00	20	0	20,00	18	2	17,33	85	5	83,33	473,197	3	5	5	10	448	
4	548	ELİF NUR KIRCI	8-A	20	0	20,00	10	0	10,00	9	1	8,67	10	0	10,00	18	2	17,33	15	4	13,67	82	7	79,67	460,586	4	10	11	20	733	
5	534	ME KI	8-A	20	0	20,00	10	0	10,00	8	2	7,33	8	2	7,33	17	2	16,33	15	5	13,33	78	11	74,32	448,151	5	11	13	24	983	
6	541	Nİ ÖZ	8-A	17	3	16,00	10	0	10,00	9	1	8,67	9	1	8,67	17	1	16,67	17	3	16,00	79	9	76,01	448,103	6	12	14	25	985	
7	501	AL KI	8-A	19	1	18,67	10	0	10,00	8	2	7,33	8	1	7,67	17	1	16,67	14	5	12,33	76	10	72,67	440,838	7	14	16	30	1168	
8	525	HA PA	8-A	17	3	16,00	10	0	10,00	9	1	8,67	8	2	7,33	16	2	15,33	16	4	14,67	76	12	72,00	434,699	8	16	18	36	1315	
9	537	NE ÇO	8-A	18	2	17,33	10	0	10,00	9	1	8,67	7	3	6,00	14	4	12,67	17	3	16,00	75	13	70,67	430,968	9	17	19	41	1421	
10	542	Nİ TÜ	8-A	17	3	16,00	10	0	10,00	9	1	8,67	10	0	10,00	15	3	14,00	15	5	13,33	76	12	72,00	427,418	10	18	20	45	1508	
11	504	EM AS	8-A	17	3	16,00	9	1	8,67	5	4	3,67	7	2	6,33	16	1	15,67	14	3	13,00	68	14	63,34	416,832	11	21	26	58	1801	
12	507	BU İL	8-A	17	3	16,00	8	2	7,33	9	1	8,67	10	0	10,00	11	6	9,00	15	5	13,33	70	17	64,33	399,644	12	24	32	85	2251	
13	544	PE ÖZ	8-A	16	4	14,67	8	2	7,33	10	0	10,00	7	3	6,00	12	6	10,00	15	5	13,33	68	20	61,33	395,101	13	27	36	92	2375	
14	513	EL TU	8-A	16	4	14,67	9	1	8,67	8	2	7,33	6	4	4,67	12	4	10,67	10	10	6,67	61	25	52,68	367,672	14	31	48	131	3104	
15	530	KU SE	8-A	13	5	11,33	9	1	8,67	9	1	8,67	9	1	8,67	8	0	8,00	10	5	8,33	58	13	53,67	356,658	15	33	58	152	3416	
16	517	EN SO	8-A	12	5	10,33	6	2	5,33	8	2	7,33	9	1	8,67	6	7	3,67	11	3	10,00	52	20	45,33	330,771	16	39	75	187	4125	
17	543	DOĞANAY KOÇ	8-A	9	9	6,00	8	2	7,33	7	2	6,33	5	3	4,00	6	2	5,33	13	4	11,67	48	22	40,66	321,673	17	41	86	205	4407	
18	511	EC UY	8-A	15	4	13,67	8	2	7,33	8	1	7,67	4	5	2,33	6	11	2,33	10	10	6,67	51	33	40,00	319,689	18	42	87	210	4483	
19	514	KA AR	8-A													16	3	15,00	13	7	10,67	29	10	25,67	307,599	19	46	99	232	4838	
20	556	ZE SA	8-A	9	9	6,00	6	4	4,67	5	5	3,33	5	3	4,00	7	5	5,33	7	11	3,33	39	37	26,66	279,190	20	52	129	296	5664	
21	560	ÇI TE	8-A	16	2	15,33	8	2	7,33	5	5	3,33	8	2	7,33	1	18	-5,00	5	15	0,00	43	44	28,32	266,406	21	55	140	317	6035	
22	571	ECRİN KALAYCI	8-A	9	10	5,67	7	2	6,33	5	5	3,33	4	4	2,67	2	9	-1,00	8	12	4,00	35	42	21,00	251,916	22	56	150	340	6410	
23	552	YU EM Bİ	8-A	6	14	1,33	3	7	0,67	5	5	3,33	4	6	2,00	6	14	1,33	6	14	1,33	30	60	9,99	223,733	23	60	167	385	7061	
24	563	AV YE	8-A	6	14	1,33	3	7	0,67	4	6	2,00	2	8	-0,67	4	15	-1,00	5	15	0,00	24	65	2,33	201,231	24	64	198	438	7512	

NET ORTALAMALARINA GÖRE KIYASLAMA

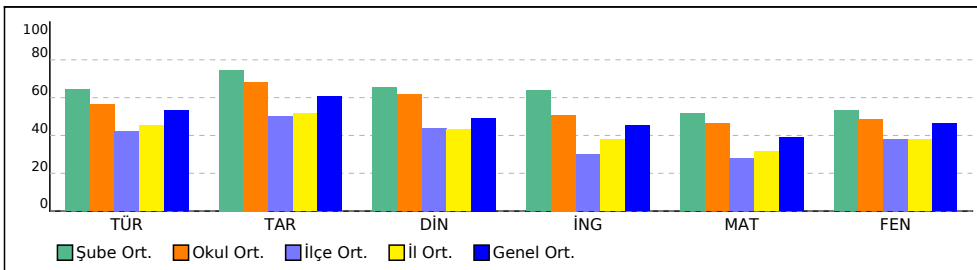

PUAN ORT. GÖRE KIYAS

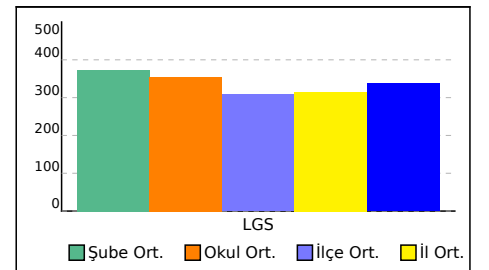

8-B SINIFI NET LİSTESİ (LGS sıralı)

										KATILIMLAR																									
İL		İLÇE		OKUL				SINAV ADI				OKUL	İLÇE	İL	GENEL																				
SAMSON		ALAÇAM		KARAYOLLARI KOLİN FATİH ORTAOKUL				8. SINIF 1. UYGULAMA				66	210	463	7932																				
Sıra	Ö.No	İsim	Sınıf	Sözel (TÜR)			Sözel (TAR)			Sözel (DİN)			Sözel (İNG)			Sayısal (MAT)			Sayısal (FEN)			Toplam			LGS	Dereceler									
				Türkçe			Tarih			Din K.ve A.B.			İngilizce			Matematik			Fen			Puanı			Puanı	Snf	Okul	İlçe	İl	Genel					
				D	Y	N	D	Y	N	D	Y	N	D	Y	N	D	Y	N	D	Y	N	D	Y	N	D	Y	N	Puanı	Snf	Okul	İlçe	İl	Genel		
Genel Ortalama				13	6	10,61	7	2	6,08	6	3	4,92	6	3	4,53	10	6	7,74	11	7	9,25	52	27	43,13	337,370										
Okul Ortalaması				13	5	11,30	8	2	6,83	7	3	6,18	6	3	5,08	11	5	9,28	12	6	9,67	56	24	48,34	354,450										

SINIF: 8-B																															
1	561	ZEYNEP SU EROĞLU	8-B	20	0	20,00	10	0	10,00	9	1	8,67	10	0	10,00	20	0	20,00	19	1	18,67	88	2	87,34	492,389	1	1	1	2	89	% 1,12
2	550	KAAN KÜÇÜKÇOBAN	8-B	17	2	16,33	10	0	10,00	10	0	10,00	6	4	4,67	20	0	20,00	20	0	20,00	83	6	81,00	476,775	2	3	3	8	372	% 4,69
3	512	EDA GÜLLER	8-B	19	1	18,67	9	1	8,67	10	0	10,00	10	0	10,00	18	1	17,67	18	1	17,67	84	4	82,68	472,332	3	6	6	11	466	% 5,87
4	570	MUHAMMED KODAL	8-B	18	2	17,33	9	1	8,67	9	1	8,67	7	3	6,00	18	2	17,33	19	1	18,67	80	10	76,67	460,654	4	9	10	19	730	% 9,20
5	529	KAĞAN TÜRLEK	8-B	15	5	13,33	10	0	10,00	8	2	7,33	7	3	6,00	19	1	18,67	16	4	14,67	75	15	70,00	434,722	5	15	17	35	1313	% 17
6	515	NEHİR KOÇ	8-B	13	7	10,67	10	0	10,00	9	1	8,67	6	1	5,67	16	3	15,00	18	2	17,33	72	14	67,34	419,070	6	20	25	55	1738	% 22
7	569	BURCU ÖZ AN	8-B	16	1	15,67	8	2	7,33	10	0	10,00	10	0	10,00	14	1	13,67	13	4	11,67	71	8	68,34	415,834	7	22	27	60	1824	% 23
8	503	AYBÜKE YANIK	8-B	16	4	14,67	9	1	8,67	7	3	6,00	6	4	4,67	16	4	14,67	13	7	10,67	67	23	59,35	399,338	8	25	33	86	2263	% 29
9	527	İSMAİL SAĞLAM	8-B	12	6	10,00	9	1	8,67	9	1	8,67	6	3	5,00	16	2	15,33	14	3	13,00	66	16	60,67	397,693	9	26	34	89	2315	% 29
10	547	YAĞMUR TOPAL	8-B	13	5	11,33	9	1	8,67	9	1	8,67	5	2	4,33	13	4	11,67	15	4	13,67	64	17	58,34	387,757	10	28	38	102	2593	% 33
11	565	EYMEYEN TOSUN	8-B	13	7	10,67	8	2	7,33	8	2	7,33	6	4	4,67	16	4	14,67	13	7	10,67	64	26	55,34	383,026	11	29	39	107	2709	% 34
12	538	NEHİR GÜNER	8-B	13	6	11,00	5	3	4,00	4	6	2,00	10	0	10,00	15	4	13,67	13	7	10,67	60	26	51,34	372,466	12	30	47	128	2984	% 38
13	535	ZEYNEP ALGAN	8-B	17	0	17,00	9	1	8,67	7	3	6,00	8	1	7,67	7	6	5,00	10	7	7,67	58	18	52,01	357,064	13	32	56	150	3400	% 43
14	546	SENA KURNAZ	8-B	10	10	6,67	8	2	7,33	9	1	8,67	6	4	4,67	7	13	2,67	14	6	12,00	54	36	42,01	318,617	14	43	88	213	4512	% 57
15	554	ZEYNEP ÖZENC	8-B	8	8	5,33	6	2	5,33	5	5	3,33	2	3	1,00	14	2	13,33	7	7	4,67	42	27	32,99	315,259	15	45	92	219	4620	% 58
16	536	M UTKU PEKGÖZ	8-B	11	7	8,67	6	4	4,67	6	4	4,67	3	3	2,00	9	8	6,33	7	10	3,67	42	36	30,01	295,435	16	48	110	262	5205	% 66
17	506	BERRA SEMİZ	8-B	10	8	7,33	6	4	4,67	6	4	4,67	6	4	4,67	8	8	5,33	6	12	2,00	42	40	28,67	282,925	17	50	126	292	5572	% 70
18	545	ÇINAR AYDIN	8-B	7	8	4,33	3	4	1,67	3	5	1,33	2	3	1,00	7	9	4,00	5	11	1,33	27	40	13,66	244,971	18	58	156	354	6582	% 83
19	574	YUSUF ÇELEBİ	8-B	5	15	0,00	2	8	-0,67	2	8	-0,67	3	7	0,67	5	15	0,00	5	15	0,00	22	68	-0,67	195,274	19	65	201	446	7617	% 96
20	532	AHMET UZ	8-B	3	17	-2,67	5	5	3,33	6	4	4,67	1	9	-2,00	5	14	0,33	4	16	-1,33	24	65	2,33	193,210	20	66	202	449	7646	% 96

NET ORTALAMALARINA GÖRE KIYASLAMA

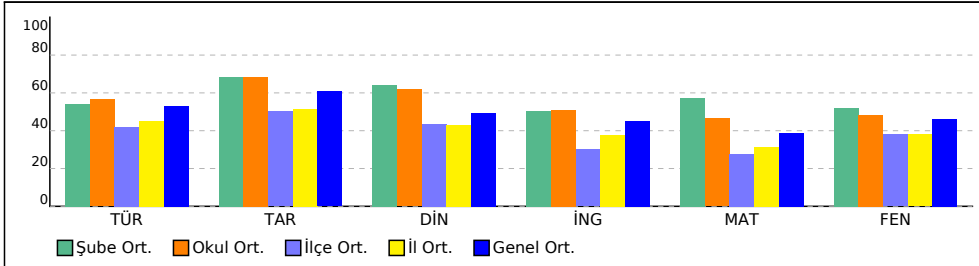

PUAN ORT. GÖRE KIYAS

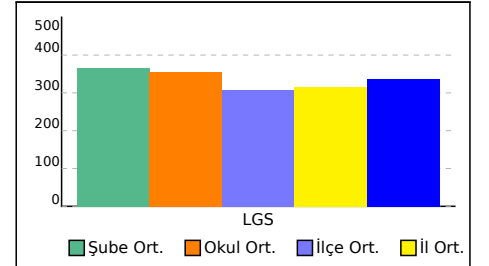

8-C SINIFI NET LİSTESİ (LGS sıralı)

										KATILIMLAR																					
İL		İLÇE		OKUL				SINAV ADI				OKUL	İLÇE	İL	GENEL																
SAMSUN		ALAÇAM		KARAYOLLARI KOLİN FATİH ORTAOKUL				8. SINIF 1. UYGULAMA				66	210	463	7932																
Sıra	Ö.No	İsim	Sınıf	Sözel (TÜR)			Sözel (TAR)			Sözel (DİN)			Sözel (İNG)			Sayısal (MAT)			Sayısal (FEN)												
				Türkçe			Tarih			Din K.ve A.B.			İngilizce			Matematik			Fen			Toplam			LGS	Dereceler					
				D	Y	N	D	Y	N	D	Y	N	D	Y	N	D	Y	N	D	Y	N	D	Y	N	D	Y	N	Puanı	Snf	Okul	İlçe
Genel Ortalama				13	6	10,61	7	2	6,08	6	3	4,92	6	3	4,53	10	6	7,74	11	7	9,25	52	27	43,13	337,370						
Okul Ortalaması				13	5	11,30	8	2	6,83	7	3	6,18	6	3	5,08	11	5	9,28	12	6	9,67	56	24	48,34	354,450						
SINIF: 8-C																															
1	539	NEHİR NAZ CANBAZ	8-C	20	0	20,00	9	1	8,67	10	0	10,00	10	0	10,00	19	0	19,00	16	4	14,67	84	5	82,34	472,315	1	7	7	12	467	% 5,89
2	500	AFFAN KAYA	8-C	19	1	18,67	10	0	10,00	9	1	8,67	10	0	10,00	15	2	14,33	19	1	18,67	82	5	80,34	460,662	2	8	9	18	729	% 9,19
3	564	ESMA ÖZTÜRK	8-C	17	3	16,00	8	2	7,33	10	0	10,00	10	0	10,00	18	2	17,33	16	4	14,67	79	11	75,33	445,859	3	13	15	27	1048	% 13
4	531	TUSEM YILMAZ	8-C	18	1	17,67	10	0	10,00	8	2	7,33	8	2	7,33	12	2	11,33	17	2	16,33	73	9	69,99	427,074	4	19	21	46	1516	% 19
5	522	KAYRA PİLİÇ	8-C	13	6	11,00	10	0	10,00	8	2	7,33	6	4	4,67	16	3	15,00	17	3	16,00	70	18	64,00	411,297	5	23	30	66	1941	% 24
6	509	DILA GÖKÇE	8-C	16	4	14,67	9	1	8,67	8	1	7,67	5	5	3,33	6	3	5,00	13	7	10,67	57	21	50,01	355,546	6	34	59	153	3448	% 43
7	502	ASYA ALBAYRAK	8-C	13	7	10,67	9	1	8,67	8	2	7,33	7	3	6,00	13	7	10,67	9	8	6,33	59	28	49,67	351,986	7	35	61	158	3539	% 45
8	562	BEDİRHAN KESKİN	8-C	17	3	16,00	10	0	10,00	5	5	3,33	5	5	3,33	7	3	6,00	10	7	7,67	54	23	46,33	348,413	8	36	62	162	3630	% 46
9	508	MUHAMMET ASAN	8-C	14	6	12,00	8	2	7,33	7	3	6,00	6	2	5,33	6	6	4,00	13	6	11,00	54	25	45,66	338,983	9	37	66	171	3889	% 49
10	519	ESEMLEDİRİN KAYA	8-C	15	5	13,33	10	0	10,00	7	3	6,00	6	4	4,67	5	4	3,67	10	8	7,33	53	24	45,00	332,243	10	38	74	185	4087	% 52
11	553	NILDA AYGÜL	8-C	11	9	8,00	4	6	2,00	8	2	7,33	2	1	1,67	9	1	8,67	11	6	9,00	45	25	36,67	323,980	11	40	82	199	4338	% 55
12	526	İSMAİL GÜNGÖR	8-C	13	4	11,67	8	1	7,67	5	4	3,67	6	1	5,67	8	1	7,67	4	5	2,33	44	16	38,68	317,730	12	44	89	215	4535	% 57
13	516	EMİRHAN HARAR	8-C	11	9	8,00	3	6	1,00	7	2	6,33	6	3	5,00	8	10	4,67	9	8	6,33	44	38	31,33	296,632	13	47	106	255	5166	% 65
14	518	EYLÜL MUR	8-C	10	4	8,67	6	3	5,00	8	2	7,33	1	7	-1,33	6	6	4,00	8	6	6,00	39	28	29,67	294,025	14	49	111	263	5241	% 66
15	568	GÖKTUĞ TOSUN	8-C	7	3	6,00	9	1	8,67	6	4	4,67	2	0	2,00	4	2	3,33	6	5	4,33	34	15	29,00	280,095	15	51	128	295	5645	% 71
16	533	AZRA ÇELEBİ	8-C	12	5	10,33	7	3	6,00	6	4	4,67	2	5	0,33	3	2	2,33	3	4	1,67	33	23	25,33	275,726	16	53	133	303	5758	% 73
17	505	REŞATAZİZ YILMAZ	8-C	6	7	3,67	7	3	6,00	8	2	7,33				3	6	1,00	11	8	8,33	35	26	26,33	272,437	17	54	134	306	5857	% 74
18	523	AZRA ÇAKIR	8-C	7	4	5,67	3	2	2,33	3	3	2,00	0	3	-1,00	2	3	1,00	5	1	4,67	20	16	14,67	248,821	18	57	151	343	6479	% 82
19	549	İREMSU ÖKSÜZ	8-C	6	14	1,33	3	7	0,67	5	5	3,33	4	6	2,00	3	17	-2,67	10	10	6,67	31	59	11,33	225,950	19	59	166	384	7007	% 88
20	540	NEHİR ZENGİN	8-C	8	12	4,00	3	6	1,00	6	4	4,67	2	4	0,67	1	7	-1,33	3	8	0,33	23	41	9,34	219,403	20	61	175	397	7183	% 91
21	567	AYSİMA AYDOĞDU	8-C	8	11	4,33	3	5	1,33	1	9	-2,00	3	7	0,67	4	11	0,33	5	13	0,67	24	56	5,33	218,245	21	62	179	403	7210	% 91
22	524	YUNUS EMRE BOLAT	8-C	3	15	-2,00	4	5	2,33	2	7	-0,33	2	3	1,00	5	12	1,00	5	10	1,67	21	52	3,67	204,479	22	63	193	428	7443	% 94

NET ORTALAMALARINA GÖRE KIYASLAMA

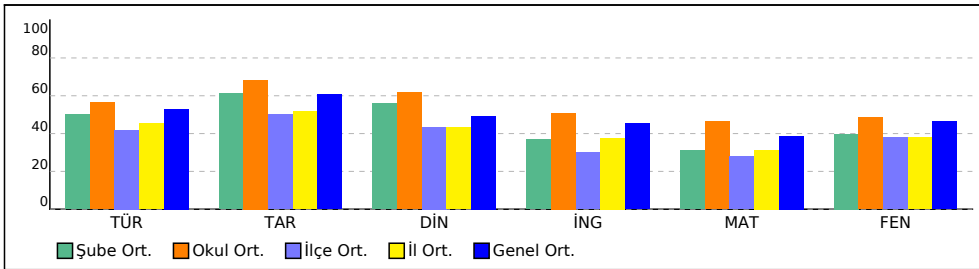

PUAN ORT. GÖRE KIYAS

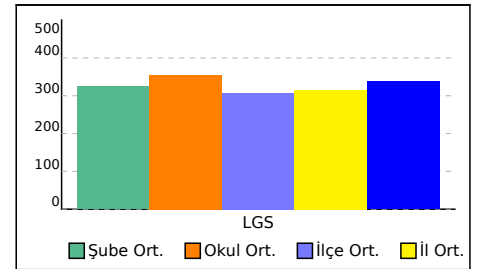

2



Başarı Belgesi

ZEYNEP SU EROĞLU

2025-2026 eğitim-öğretim yılında yapılan
sınavda 8. sınıflar arasında, SAMSUN ilinde
2. oldunuz.

Tebrik eder, hayatınız boyunca
başarılarınızın devamını dileriz.



KARAYOLLARI KOLİN FATİH ORTAOKULU -
8-B

8. SINIF 1. UYGULAMA



2



Başarı Belgesi

Hİ KA

2025-2026 eğitim-öğretim yılında yapılan
sınavda 8. sınıflar arasında, SAMSUN /
ALAÇAM ilçesinde 2. oldunuz.
Tebrik eder, hayatınız boyunca
başarılarınızın devamını dileriz.



**KARAYOLLARI KOLİN FATİH ORTAOKULU -
8-A**

8. SINIF 1. UYGULAMA



3



Başarı Belgesi

KAAN KÜÇÜKÇOBAN

2025-2026 eğitim-öğretim yılında yapılan
sınavda 8. sınıflar arasında, SAMSUN /
ALAÇAM ilçesinde 3. oldunuz.
Tebrik eder, hayatınız boyunca
başarılarınızın devamını dileriz.



**KARAYOLLARI KOLİN FATİH ORTAOKULU -
8-B**

8. SINIF 1. UYGULAMA



SONUÇ BELGESİ										8. SINIF 1. UYGULAMA															
SAMSUN / ALAÇAM / KARAYOLLARI KOLİN FATİH ORTAOKULU										DERSLERE GÖRE ANALİZ															
Öğrenci					Numara		Sınıf																		
AL KI					501		8-A																		
Puan Türü		Puan		Genel Ortalama		Dereceler																			
						Snf		Kurum		İlçe		İl		Genel											
LGS		▲ 440,838		337,370		7		14		16		30		1168											
Katılımlar:						24		66		210		463		7932											
Ders		Soru	Doğru	Yanlış	Net	Başarı %	Sınıf Ort.	Kurum Ort.	Genel Ort.																
Türkçe		20	19	1	18,67	93	▲ 12,90	▲ 11,30	▲ 10,61																
Tarih		10	10	0	10,00	100	▲ 7,46	▲ 6,83	▲ 6,08																
Din K.ve A.B.		10	8	2	7,33	73	▲ 6,53	▲ 6,18	▲ 4,92																
İngilizce		10	8	1	7,67	77	▲ 6,38	▲ 5,08	▲ 4,53																
Matematik		20	17	1	16,67	83	▲ 10,29	▲ 9,28	▲ 7,74																
Fen		20	14	5	12,33	62	▲ 10,64	▲ 9,67	▲ 9,25																
Toplam:		90	76	10	72,67	81	▲ 54,19	▲ 48,33	▲ 43,13																
Soru No		12345678901234567890																							
Sözel (TÜR)		BABBDdCCBDABCADCCAA																							
Cevap Anh.		B BABBDCCBDABCADCCAA																							
Sözel (TAR)		ABDACBCDAD																							
Cevap Anh.		B ABDACBCDAD																							
Sözel (DİN)		bBABBCbCCB																							
Cevap Anh.		B CBABBCDCCB																							
Sözel (İNG)		DCBAbBa BD																							
Cevap Anh.		B DCBABCADBD																							
Sayısal (MAT)		DCCABc BDDCAACB DCB																							
Cevap Anh.		B DCCABACBDDCAACBDDCB																							
Sayısal (FEN)		ABdBBCBdBaBAdBAd cCB																							
Cevap Anh.		B ABABCBACBADCADDDCB																							

Sözel (TÜR)									
Türkçe									
S D Y B%									
Bağlamdan yararlanarak bilmediği kelime ve kelime gruplarının anlamını tahmin eder.									
Okudukları ile ilgili çıkarımlarda bulunur.									
Metnin ana fikrini/ana duygusunu belirler.									
Yazarlarında anlatım biçimlerini kullanır.									
Metindeki yardımcı fikirleri belirler.									
Okuduğu metinlerdeki hikâye unsurlarını belirler.									
Metinle ilgili soruları cevaplar.									
Filiillerin cümledeki işlevlerini kavrar.									
Grafik, tablo ve çizelgeyle sunulan bilgileri yorumlar.									
Görsellerle ilgili soruları cevaplar.									
Yazdıklarını düzenler.									

Sözel (TAR)									
Tarih									
S D Y B%									
Avrupa'daki gelişmelerin yansımaları bağlamında Osmanlı Devleti'nin yirminci yüzyılın başlarındaki siyasi ve sosyal									
Gençlik döneminde Mustafa Kemal'in fikir hayatını etkileyen önemli kişileri ve olayları kavrar.									
Mustafa Kemal'in askerlik hayatı ile ilgili olayları ve olguları onun kişilik özellikleri ile ilişkilendirir.									
Mustafa Kemal'in çocukluk ve öğrenim hayatından hareketle onun kişilik özelliklerinin oluşumu hakkında çıkarımlar									

Sözel (DİN)									
Din K.ve A.B.									
S D Y B%									
Kader ve kaza inancını ayet ve hadislerle açıklar.									
İnsanın ilmi, iradesi, sorumluluğu ile kader arasında ilişki kurar.									

Sözel (İNG)									
İngilizce									
S D Y B%									
Students will be able to structure a talk to make simple inquiries, give explanations and reasons.									
Students will be able to understand short and simple texts about friendship.									
Students will be able to interact with reasonable ease in structured situations and short conversations involving ac									
Students will be able to write a short and simple letter apologizing and giving reasons for not attending a party in r									
Students will be able to understand short and simple invitation letters, cards and e-mails.									
Students will be able to understand the specific information in short conversations on everyday topics, such as acc									

Sayısal (MAT)									
Matematik									
S D Y B%									
İki doğal sayının en büyük ortak bölenini (EBOB) ve en küçük ortak katını (EKOK) hesaplar, ilgili problemleri çözer.									
Verilen pozitif tam sayıların pozitif tam sayı çarpanlarını bulur, pozitif tam sayıların pozitif tam sayı çarpanlarını üsli									
Verilen iki doğal sayının aralarında asal olup olmadığını belirler.									
Üslü ifadelerle ilgili temel kuralları anlar, birbirine denk ifadeler oluşturur.									
Verilen bir sayıyı 10'un farklı tam sayı kuvvetlerini kullanarak ifade eder.									
Sayıların ondalık gösterimlerini 10'un tam sayı kuvvetlerini kullanarak çözümler.									

Sayısal (FEN)									
Fen									
S D Y B%									
Mevsimlerin oluşumuna yönelik tahminlerde bulunur.									
İklim ve hava olayları arasındaki farkı açıklar.									
İklim biliminin (klimatoloji) bir bilim dalı olduğunu ve bu alanda çalışan uzmanlara iklim bilimci (klimatolog) adı veriri									

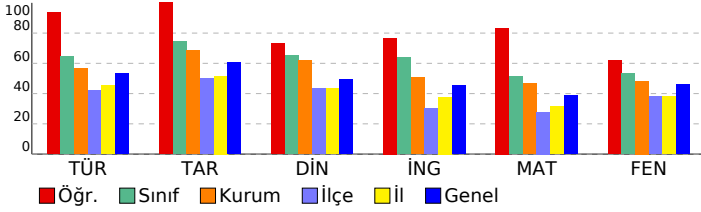

SONUÇ BELGESİ										8. SINIF 1. UYGULAMA										
SAMSUN / ALAÇAM / KARAYOLLARI KOLİN FATİH ORTAOKULU										DERSLERE GÖRE ANALİZ										
Öğrenci					Numara		Sınıf													
AV YE					563		8-A													
Puan Türü	Puan	Genel Ortalama	Dereceler					Genel												
			Snf	Kurum	İlçe	İl	Genel													
LGS	▼ 201,231	337,370	24	64	198	438	7512													
Katılımlar:			24	66	210	463	7932													
Ders	Soru	Doğru	Yanlış	Net	Başarı %	Sınıf Ort.	Kurum Ort.	Genel Ort.												
Türkçe	20	6	14	1,33	7	▼12,90	▼11,30	▼10,61												
Tarih	10	3	7	0,67	7	▼7,46	▼6,83	▼6,08												
Din K.ve A.B.	10	4	6	2,00	20	▼6,53	▼6,18	▼4,92												
İngilizce	10	2	8	-0,67	-7	▼6,38	▼5,08	▼4,53												
Matematik	20	4	15	-1,00	-5	▼10,29	▼9,28	▼7,74												
Fen	20	5	15	0,00	0	▼10,64	▼9,67	▼9,25												
Toplam:		90	24	65	2,33	3	▼54,19	▼48,33	▼43,13											
Soru No	12345678901234567890																			
Sözel (TÜR)	adBdDcCcaaccaadDdbba																			
Cevap Anh.	B	BABBDCCCBABCADCCAA																		
Sözel (TAR)	AaaAaaaaAa																			
Cevap Anh.	B	ABDACBCDAD																		
Sözel (DİN)	bBbBbbbbb																			
Cevap Anh.	B	CBABBCCCB																		
Sözel (İNG)	abcdCbbaD																			
Cevap Anh.	B	DCBACADBD																		
Sayısal (MAT)	c dAdcaabbcCddaaBcdB																			
Cevap Anh.	B	DCCABACBDDDDCAACBBDCB																		
Sayısal (FEN)	AaccBbBdddcBCAaaabc																			
Cevap Anh.	B	ABABBBCBACBADCDDBCB																		

Sözel (TÜR)	S	D	Y	B%
Türkçe				
Bağlamdan yararlanarak bilmediği kelime ve kelime gruplarının anlamını tahmin eder.	3	1	2	33
Okudukları ile ilgili çıkarımlarda bulunur.	3	1	2	33
Metnin ana fikrini/ana duygusunu belirler.	2	0	2	0
Yazarlarında anlatım biçimlerini kullanır.	1	0	1	0
Metindeki yardımcı fikirleri belirler.	1	0	1	0
Okuduğu metinlerdeki hikâye unsurlarını belirler.	1	0	1	0
Metinle ilgili soruları cevaplar.	2	1	1	50
Filiimsilerin cümledeki işlevlerini kavrar.	3	1	2	33
Grafik, tablo ve çizelgeyle sunulan bilgileri yorumlar.	1	1	0	100
Görsellerle ilgili soruları cevaplar.	1	1	0	100
Yazdıklarını düzenler.	2	0	2	0
Sözel (TAR)				
Tarih				
Avrupa'daki gelişmelerin yansımaları bağlamında Osmanlı Devleti'nin yirminci yüzyılın başlarındaki siyasi ve sosyal	4	1	3	25
Gençlik döneminde Mustafa Kemal'in fikir hayatını etkileyen önemli kişileri ve olayları kavrar.	2	2	0	100
Mustafa Kemal'in askerlik hayatı ile ilgili olayları ve olguları onun kişilik özellikleri ile ilişkilendirir.	2	0	2	0
Mustafa Kemal'in çocukluk ve öğrenim hayatından hareketle onun kişilik özelliklerinin oluşumu hakkında çıkarımlar	2	0	2	0
Sözel (DİN)				
Din K.ve A.B.				
Kader ve kaza inancını ayet ve hadislerle açıklar.	7	2	5	29
İnsanın ilmi, iradesi, sorumluluğu ile kader arasında ilişki kurar.	3	2	1	67
Sözel (İNG)				
İngilizce				
Students will be able to structure a talk to make simple inquiries, give explanations and reasons.	2	1	1	50
Students will be able to understand short and simple texts about friendship.	4	1	3	25
Students will be able to interact with reasonable ease in structured situations and short conversations involving ac	1	0	1	0
Students will be able to write a short and simple letter apologizing and giving reasons for not attending a party in r	1	0	1	0
Students will be able to understand short and simple invitation letters, cards and e-mails.	1	0	1	0
Students will be able to understand the specific information in short conversations on everyday topics, such as acc	1	0	1	0
Sayısal (MAT)				
Matematik				
İki doğal sayının en büyük ortak bölenini (EBOB) ve en küçük ortak katını (EKOK) hesaplar, ilgili problemleri çözer.	4	1	3	25
Verilen pozitif tam sayıların pozitif tam sayı çarpanlarını bulur, pozitif tam sayıların pozitif tam sayı çarpanlarını üsli	5	2	3	40
Verilen iki doğal sayının aralarında asal olup olmadığını belirler.	1	0	1	0
Üslü ifadelerle ilgili temel kuralları anlar, birbirine denk ifadeler oluşturur.	6	0	5	0
Verilen bir sayıyı 10'un farklı tam sayı kuvvetlerini kullanarak ifade eder.	2	0	2	0
Sayıların ondalık gösterimlerini 10'un tam sayı kuvvetlerini kullanarak çözümler.	2	1	1	50
Sayısal (FEN)				
Fen				
Mevsimlerin oluşumuna yönelik tahminlerde bulunur.	14	3	11	21
İklim ve hava olayları arasındaki farkı açıklar.	5	2	3	40
İklim biliminin (klimatoloji) bir bilim dalı olduğunu ve bu alanda çalışan uzmanlara iklim bilimci (klimatolog) adı verildiğini	1	0	1	0

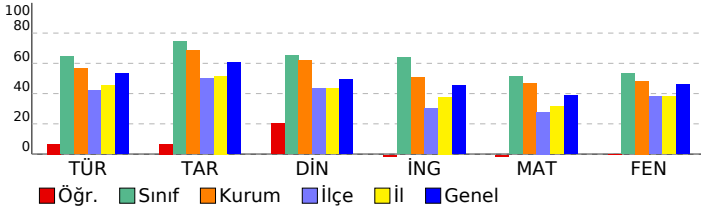

SONUÇ BELGESİ										8. SINIF 1. UYGULAMA									
SAMSUN / ALAÇAM / KARAYOLLARI KOLİN FATİH ORTAOKULU										DERSLERE GÖRE ANALİZ									
Öğrenci					Numara		Sınıf												
AZ PO					555		8-A												
Puan Türü	Puan	Genel Ortalama	Dereceler																
			Snf	Kurum	İlçe	İl	Genel												
LGS	▲ 473,932	337,370	2	4	4	9	429												
Katılımlar:			24	66	210	463	7932												
Ders	Soru	Doğru	Yanlış	Net	Başarı %	Sınıf Ort.	Kurum Ort.	Genel Ort.											
Türkçe	20	19	1	18,67	93	▲ 12,90	▲ 11,30	▲ 10,61											
Tarih	10	10	0	10,00	100	▲ 7,46	▲ 6,83	▲ 6,08											
Din K.ve A.B.	10	5	4	3,67	37	▼ 6,53	▼ 6,18	▼ 4,92											
İngilizce	10	10	0	10,00	100	▲ 6,38	▲ 5,08	▲ 4,53											
Matematik	20	20	0	20,00	100	▲ 10,29	▲ 9,28	▲ 7,74											
Fen	20	18	1	17,67	88	▲ 10,64	▲ 9,67	▲ 9,25											
Toplam:		90	82	6	80,00	89	▲ 54,19	▲ 48,33	▲ 43,13										
Soru No	12345678901234567890																		
Sözel (TÜR)	BABBDdCCBDABCADCCAA																		
Cevap Anh.	B	BABBDdCCBDABCADCCAA																	
Sözel (TAR)	ABDABCBCDAD																		
Cevap Anh.	B	ABDABCBCDAD																	
Sözel (DİN)	CBABcdCcb																		
Cevap Anh.	B	CBABCDCCB																	
Sözel (İNG)	DCBABCADBD																		
Cevap Anh.	B	DCBABCADBD																	
Sayısal (MAT)	BCDBBACAACDDDBCABACCD																		
Cevap Anh.	A	BCDBBACAACDDDBCABACCD																	
Sayısal (FEN)	BCDDDACDABaBABCBBAB																		
Cevap Anh.	A	BCDDDACDABCABCBBABA																	

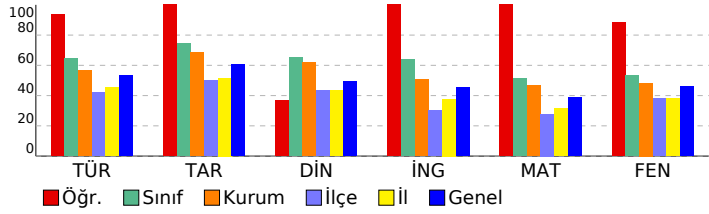

Sözel (TÜR)	S	D	Y	B%
Türkçe				
Bağlamdan yararlanarak bilmediği kelime ve kelime gruplarının anlamını tahmin eder.	3	3	0	100
Okudukları ile ilgili çıkarımlarda bulunur.	3	3	0	100
Metnin ana fikrini/ana duygusunu belirler.	2	2	0	100
Yazarında anlatım biçimlerini kullanır.	1	1	0	100
Metindeki yardımcı fikirleri belirler.	1	1	0	100
Okuduğu metinlerdeki hikâye unsurlarını belirler.	1	1	0	100
Metinle ilgili soruları cevaplar.	2	2	0	100
Filiisilerin cümledeki işlevlerini kavrar.	3	2	1	67
Grafik, tablo ve çizelgeyle sunulan bilgileri yorumlar.	1	1	0	100
Görsellerle ilgili soruları cevaplar.	1	1	0	100
Yazdıklarını düzenler.	2	2	0	100
Sözel (TAR)	S	D	Y	B%
Tarih				
Avrupa'daki gelişmelerin yansımaları bağlamında Osmanlı Devleti'nin yirminci yüzyılın başlarındaki siyasi ve sosyal	4	4	0	100
Gençlik döneminde Mustafa Kemal'in fikir hayatını etkileyen önemli kişileri ve olayları kavrar.	2	2	0	100
Mustafa Kemal'in askerlik hayatı ile ilgili olayları ve olguları onun kişilik özellikleri ile ilişkilendirir.	2	2	0	100
Mustafa Kemal'in çocukluk ve öğrenim hayatından hareketle onun kişilik özelliklerinin oluşumu hakkında çıkarımlar	2	2	0	100
Sözel (DİN)	S	D	Y	B%
Din K.ve A.B.				
Kader ve kaza inancını ayet ve hadislerle açıklar.	7	4	2	57
İnsanın ilmi, iradesi, sorumluluğu ile kader arasında ilişki kurar.	3	1	2	33
Sözel (İNG)	S	D	Y	B%
İngilizce				
Students will be able to structure a talk to make simple inquiries, give explanations and reasons.	2	2	0	100
Students will be able to understand short and simple texts about friendship.	4	4	0	100
Students will be able to interact with reasonable ease in structured situations and short conversations involving ac	1	1	0	100
Students will be able to write a short and simple letter apologizing and giving reasons for not attending a party in r	1	1	0	100
Students will be able to understand short and simple invitation letters, cards and e-mails.	1	1	0	100
Students will be able to understand the specific information in short conversations on everyday topics, such as acc	1	1	0	100
Sayısal (MAT)	S	D	Y	B%
Matematik				
İki doğal sayının en büyük ortak bölenini (EBOB) ve en küçük ortak katını (EKOK) hesaplar, ilgili problemleri çözer.	4	4	0	100
Verilen pozitif tam sayıların pozitif tam sayı çarpanlarını bulur, pozitif tam sayıların pozitif tam sayı çarpanlarını üsli	5	5	0	100
Verilen iki doğal sayının aralarında asal olup olmadığını belirler.	1	1	0	100
Üslü ifadelerle ilgili temel kuralları anlar, birbirine denk ifadeler oluşturur.	6	6	0	100
Verilen bir sayıyı 10'un farklı tam sayı kuvvetlerini kullanarak ifade eder.	2	2	0	100
Sayıların ondalık gösterimlerini 10'un tam sayı kuvvetlerini kullanarak çözümler.	2	2	0	100
Sayısal (FEN)	S	D	Y	B%
Fen				
Mevsimlerin oluşumuna yönelik tahminlerde bulunur.	14	13	1	93
İklim ve hava olayları arasındaki farkı açıklar.	5	4	0	80
İklim biliminin (klimatoloji) bir bilim dalı olduğunu ve bu alanda çalışan uzmanlara iklim bilimci (klimatolog) adı veri	1	1	0	100

SONUÇ BELGESİ										8. SINIF 1. UYGULAMA										
SAMSUN / ALAÇAM / KARAYOLLARI KOLİN FATİH ORTAOKULU										DERSLERE GÖRE ANALİZ										
Öğrenci					Numara		Sınıf													
BU İL					507		8-A													
Puan Türü	Puan	Genel Ortalama	Dereceler																	
			Snf	Kurum	İlçe	İl	Genel													
LGS	▲ 399,644	337,370	12	24	32	85	2251													
Katılımlar:			24	66	210	463	7932													
Ders	Soru	Doğru	Yanlış	Net	Başarı %	Sınıf Ort.	Kurum Ort.	Genel Ort.												
Türkçe	20	17	3	16,00	80	▲ 12,90	▲ 11,30	▲ 10,61												
Tarih	10	8	2	7,33	73	▼ 7,46	▲ 6,83	▲ 6,08												
Din K.ve A.B.	10	9	1	8,67	87	▲ 6,53	▲ 6,18	▲ 4,92												
İngilizce	10	10	0	10,00	100	▲ 6,38	▲ 5,08	▲ 4,53												
Matematik	20	11	6	9,00	45	▼ 10,29	▼ 9,28	▲ 7,74												
Fen	20	15	5	13,33	67	▲ 10,64	▲ 9,67	▲ 9,25												
Toplam:		90	70	17	64,33	71	▲ 54,19	▲ 48,33	▲ 43,13											
Soru No	12345678901234567890																			
Sözel (TÜR)	BABBDdCCBDaACADCCAA																			
Cevap Anh.	B	BABBDCCCBABCADCCAA																		
Sözel (TAR)	AaDABCBCdD																			
Cevap Anh.	B	ABDABCBCDAD																		
Sözel (DİN)	bBABBCDCCB																			
Cevap Anh.	B	CBABBCDCCB																		
Sözel (İNG)	DCBABCADBD																			
Cevap Anh.	B	DCBABCADBD																		
Sayısal (MAT)	cCD BdAAbc D bABACbD																			
Cevap Anh.	A	BCDBBACAACDDBCABACCD																		
Sayısal (FEN)	dCcDDACDABaaABCbDABA																			
Cevap Anh.	A	BCDDDACDABCBAACBBABA																		

Sözel (TÜR)	S	D	Y	B%
Türkçe				
Bağlamdan yararlanarak bilmediği kelime ve kelime gruplarının anlamını tahmin eder.	3	3	0	100
Okudukları ile ilgili çıkarımlarda bulunur.	3	3	0	100
Metnin ana fikrini/ana duygusunu belirler.	2	1	1	50
Yazarında anlatım biçimlerini kullanır.	1	1	0	100
Metindeki yardımcı fikirleri belirler.	1	1	0	100
Okuduğu metinlerdeki hikâye unsurlarını belirler.	1	1	0	100
Metinle ilgili soruları cevaplar.	2	2	0	100
Filiimsilerin cümledeki işlevlerini kavrar.	3	1	2	33
Grafik, tablo ve çizelgeyle sunulan bilgileri yorumlar.	1	1	0	100
Görsellerle ilgili soruları cevaplar.	1	1	0	100
Yazdıklarını düzenler.	2	2	0	100

Sözel (TAR)	S	D	Y	B%
Tarih				
Avrupa'daki gelişmelerin yansımaları bağlamında Osmanlı Devleti'nin yirminci yüzyılın başlarındaki siyasi ve sosyal	4	4	0	100
Gençlik döneminde Mustafa Kemal'in fikir hayatını etkileyen önemli kişileri ve olayları kavrar.	2	1	1	50
Mustafa Kemal'in askerlik hayatı ile ilgili olayları ve olguları onun kişilik özellikleri ile ilişkilendirir.	2	1	1	50
Mustafa Kemal'in çocukluk ve öğrenim hayatından hareketle onun kişilik özelliklerinin oluşumu hakkında çıkarımlar	2	2	0	100

Sözel (DİN)	S	D	Y	B%
Din K.ve A.B.				
Kader ve kaza inancını ayet ve hadislerle açıklar.	7	6	1	86
İnsanın ilmi, iradesi, sorumluluğu ile kader arasında ilişki kurar.	3	3	0	100

Sözel (İNG)	S	D	Y	B%
İngilizce				
Students will be able to structure a talk to make simple inquiries, give explanations and reasons.	2	2	0	100
Students will be able to understand short and simple texts about friendship.	4	4	0	100
Students will be able to interact with reasonable ease in structured situations and short conversations involving ac	1	1	0	100
Students will be able to write a short and simple letter apologizing and giving reasons for not attending a party in r	1	1	0	100
Students will be able to understand short and simple invitation letters, cards and e-mails.	1	1	0	100
Students will be able to understand the specific information in short conversations on everyday topics, such as acc	1	1	0	100

Sayısal (MAT)	S	D	Y	B%
Matematik				
İki doğal sayının en büyük ortak bölenini (EBOB) ve en küçük ortak katını (EKOK) hesaplar, ilgili problemleri çözer.	4	2	2	50
Verilen pozitif tam sayıların pozitif tam sayı çarpanlarını bulur, pozitif tam sayıların pozitif tam sayı çarpanlarını üsli	5	3	1	60
Verilen iki doğal sayının aralarında asal olup olmadığını belirler.	1	0	1	0
Üslü ifadelerle ilgili temel kuralları anlar, birbirine denk ifadeler oluşturur.	6	2	2	33
Verilen bir sayıyı 10'un farklı tam sayı kuvvetlerini kullanarak ifade eder.	2	2	0	100
Sayıların ondalık gösterimlerini 10'un tam sayı kuvvetlerini kullanarak çözümler.	2	2	0	100

Sayısal (FEN)	S	D	Y	B%
Fen				
Mevsimlerin oluşumuna yönelik tahminlerde bulunur.	14	11	3	79
İklim ve hava olayları arasındaki farkı açıklar.	5	4	1	80
İklim biliminin (klimatoloji) bir bilim dalı olduğunu ve bu alanda çalışan uzmanlara iklim bilimci (klimatolog) adı veri	1	0	1	0

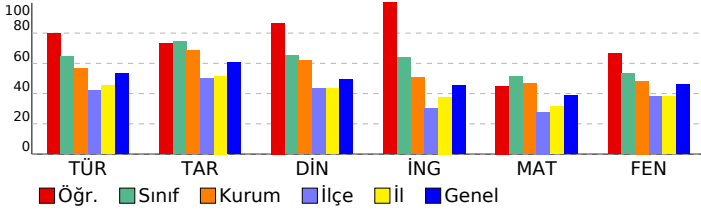

SONUÇ BELGESİ										8. SINIF 1. UYGULAMA										
SAMSUN / ALAÇAM / KARAYOLLARI KOLİN FATİH ORTAOKULU										DERSLERE GÖRE ANALİZ										
Öğrenci					Numara		Sınıf													
ÇI TE					560		8-A													
Puan Türü	Puan	Genel Ortalama	Dereceler																	
			Snf	Kurum	İlçe	İl	Genel													
LGS	▼ 266,406	337,370	21	55	140	317	6035													
Katılımlar:			24	66	210	463	7932													
Ders	Soru	Doğru	Yanlış	Net	Başarı %	Sınıf Ort.	Kurum Ort.	Genel Ort.												
Türkçe	20	16	2	15,33	77	▲ 12,90	▲ 11,30	▲ 10,61												
Tarih	10	8	2	7,33	73	▼ 7,46	▲ 6,83	▲ 6,08												
Din K.ve A.B.	10	5	5	3,33	33	▼ 6,53	▼ 6,18	▼ 4,92												
İngilizce	10	8	2	7,33	73	▲ 6,38	▲ 5,08	▲ 4,53												
Matematik	20	1	18	-5,00	-25	▼ 10,29	▼ 9,28	▼ 7,74												
Fen	20	5	15	0,00	0	▼ 10,64	▼ 9,67	▼ 9,25												
Toplam:		90	43	44	28,33	31	▼ 54,19	▼ 48,33	▼ 43,13											
Soru No	12345678901234567890																			
Sözel (TÜR)	B*BBDCCCaDA ADCCAA																			
Cevap Anh.	B	BABBDCCCBADABCADCCAA																		
Sözel (TAR)	AaDbCBCDAD																			
Cevap Anh.	B	ABDACBCDAD																		
Sözel (DİN)	bBABaCcdDB																			
Cevap Anh.	B	CBABBCDCCB																		
Sözel (İNG)	DCcAdCADBD																			
Cevap Anh.	B	DCBABCADBD																		
Sayısal (MAT)	bbbdacbaaDcdb acdbad																			
Cevap Anh.	B	DCCABACBDDDDCAACBBDCB																		
Sayısal (FEN)	AcBdGacbdac*abcDacCB																			
Cevap Anh.	B	ABABBCBABCBADCADDDCB																		

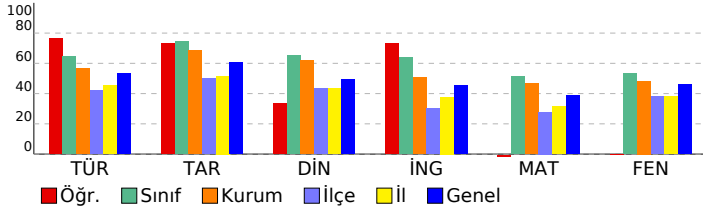

Sözel (TÜR)	S	D	Y	B%
Türkçe				
Bağlamdan yararlanarak bilmediği kelime ve kelime gruplarının anlamını tahmin eder.	3	3	0	100
Okudukları ile ilgili çıkarımlarda bulunur.	3	3	0	100
Metnin ana fikrini/ana duygusunu belirler.	2	0	0	0
Yazarlarında anlatım biçimlerini kullanır.	1	1	0	100
Metindeki yardımcı fikirleri belirler.	1	1	0	100
Okuduğu metinlerdeki hikâye unsurlarını belirler.	1	0	1	0
Metinle ilgili soruları cevaplar.	2	2	0	100
Filiimsilerin cümledeki işlevlerini kavrar.	3	3	0	100
Grafik, tablo ve çizelgeyle sunulan bilgileri yorumlar.	1	1	0	100
Görsellerle ilgili soruları cevaplar.	1	1	0	100
Yazdıklarını düzenler.	2	1	1	50
Sözel (TAR)	S	D	Y	B%
Tarih				
Avrupa'daki gelişmelerin yansımaları bağlamında Osmanlı Devleti'nin yirminci yüzyılın başlarındaki siyasi ve sosyal	4	3	1	75
Gençlik döneminde Mustafa Kemal'in fikir hayatını etkileyen önemli kişileri ve olayları kavrar.	2	2	0	100
Mustafa Kemal'in askerlik hayatı ile ilgili olayları ve olguları onun kişilik özellikleri ile ilişkilendirir.	2	1	1	50
Mustafa Kemal'in çocukluk ve öğrenim hayatından hareketle onun kişilik özelliklerinin oluşumu hakkında çıkarımlar	2	2	0	100
Sözel (DİN)	S	D	Y	B%
Din K.ve A.B.				
Kader ve kaza inancını ayet ve hadislerle açıklar.	7	3	4	43
İnsanın ilmi, iradesi, sorumluluğu ile kader arasında ilişki kurar.	3	2	1	67
Sözel (İNG)	S	D	Y	B%
İngilizce				
Students will be able to structure a talk to make simple inquiries, give explanations and reasons.	2	2	0	100
Students will be able to understand short and simple texts about friendship.	4	3	1	75
Students will be able to interact with reasonable ease in structured situations and short conversations involving ac	1	1	0	100
Students will be able to write a short and simple letter apologizing and giving reasons for not attending a party in r	1	0	1	0
Students will be able to understand short and simple invitation letters, cards and e-mails.	1	1	0	100
Students will be able to understand the specific information in short conversations on everyday topics, such as acc	1	1	0	100
Sayısal (MAT)	S	D	Y	B%
Matematik				
İki doğal sayının en büyük ortak bölenini (EBOB) ve en küçük ortak katını (EKOK) hesaplar, ilgili problemleri çözer.	4	0	3	0
Verilen pozitif tam sayıların pozitif tam sayı çarpanlarını bulur, pozitif tam sayıların pozitif tam sayı çarpanlarını üsli	5	0	5	0
Verilen iki doğal sayının aralarında asal olup olmadığını belirler.	1	0	1	0
Üslü ifadelerle ilgili temel kuralları anlar, birbirine denk ifadeler oluşturur.	6	1	5	17
Verilen bir sayıyı 10'un farklı tam sayı kuvvetlerini kullanarak ifade eder.	2	0	2	0
Sayıların ondalık gösterimlerini 10'un tam sayı kuvvetlerini kullanarak çözümler.	2	0	2	0
Sayısal (FEN)	S	D	Y	B%
Fen				
Mevsimlerin oluşumuna yönelik tahminlerde bulunur.	14	2	12	14
İklim ve hava olayları arasındaki farkı açıklar.	5	3	2	60
İklim biliminin (klimatoloji) bir bilim dalı olduğunu ve bu alanda çalışan uzmanlara iklim bilimci (klimatolog) adı veri	1	0	1	0

SONUÇ BELGESİ										8. SINIF 1. UYGULAMA										
SAMSUN / ALAÇAM / KARAYOLLARI KOLİN FATİH ORTAOKULU										DERSLERE GÖRE ANALİZ										
Öğrenci					Numara		Sınıf													
DOĞANAY KOÇ					543		8-A													
Puan Türü	Puan	Genel Ortalama	Dereceler																	
			Snf	Kurum	İlçe	İl	Genel													
LGS	▼ 321,673	337,370	17	41	86	205	4407													
Katılımlar:			24	66	210	463	7932													
Ders	Soru	Doğru	Yanlış	Net	Başarı %	Sınıf Ort.	Kurum Ort.	Genel Ort.												
Türkçe	20	9	9	6,00	30	▼12,90	▼11,30	▼10,61												
Tarih	10	8	2	7,33	73	▼7,46	▲6,83	▲6,08												
Din K.ve A.B.	10	7	2	6,33	63	▼6,53	▲6,18	▲4,92												
İngilizce	10	5	3	4,00	40	▼6,38	▼5,08	▼4,53												
Matematik	20	6	2	5,33	27	▼10,29	▼9,28	▼7,74												
Fen	20	13	4	11,67	58	▲10,64	▲9,67	▲9,25												
Toplam:		90	48	22	40,67	45	▼54,19	▼48,33	▼43,13											
Soru No	12345678901234567890																			
Sözel (TÜR)	BAdaDabCaccdBCAD a A																			
Cevap Anh.	B	BABBDCCBDBABCADCCAA																		
Sözel (TAR)	ABDACdCDA*																			
Cevap Anh.	B	ABDACBCDAD																		
Sözel (DİN)	bBbBCCDC																			
Cevap Anh.	B	CBABBCCDCB																		
Sözel (İNG)	DbBdaCA D																			
Cevap Anh.	B	DCBABCADBD																		
Sayısal (MAT)	B D dbAACD																			
Cevap Anh.	A	BCDBBACAACDDBCABACCD																		
Sayısal (FEN)	BCa DACD aaBABCBBa d																			
Cevap Anh.	A	BCDDDACDABCBAACBBABA																		

Sözel (TÜR)	S	D	Y	B%
Türkçe				
Bağlamdan yararlanarak bilmediği kelime ve kelime gruplarının anlamını tahmin eder.	3	1	1	33
Okudukları ile ilgili çıkarımlarda bulunur.	3	2	0	67
Metnin ana fikrini/ana duygusunu belirler.	2	2	0	100
Yazarın anlatım biçimlerini kullanır.	1	0	1	0
Metindeki yardımcı fikirleri belirler.	1	0	1	0
Okuduğu metinlerdeki hikâye unsurlarını belirler.	1	0	1	0
Metinle ilgili soruları cevaplar.	2	1	1	50
Filiisilerin cümledeki işlevlerini kavrar.	3	0	3	0
Grafik, tablo ve çizelgeyle sunulan bilgileri yorumlar.	1	1	0	100
Görsellerle ilgili soruları cevaplar.	1	0	1	0
Yazdıklarını düzenler.	2	2	0	100

Sözel (TAR)	S	D	Y	B%
Tarih				
Avrupa'daki gelişmelerin yansımaları bağlamında Osmanlı Devleti'nin yirminci yüzyılın başlarındaki siyasi ve sosyal	4	3	1	75
Gençlik döneminde Mustafa Kemal'in fikir hayatını etkileyen önemli kişileri ve olayları kavrar.	2	2	0	100
Mustafa Kemal'in askerlik hayatı ile ilgili olayları ve olguları onun kişilik özellikleri ile ilişkilendirir.	2	2	0	100
Mustafa Kemal'in çocukluk ve öğrenim hayatından hareketle onun kişilik özelliklerinin oluşumu hakkında çıkarımlar	2	1	1	50

Sözel (DİN)	S	D	Y	B%
Din K.ve A.B.				
Kader ve kaza inancını ayet ve hadislerle açıklar.	7	4	2	57
İnsanın ilmi, iradesi, sorumluluğu ile kader arasında ilişki kurar.	3	3	0	100

Sözel (İNG)	S	D	Y	B%
İngilizce				
Students will be able to structure a talk to make simple inquiries, give explanations and reasons.	2	2	0	100
Students will be able to understand short and simple texts about friendship.	4	1	2	25
Students will be able to interact with reasonable ease in structured situations and short conversations involving ac	1	0	0	0
Students will be able to write a short and simple letter apologizing and giving reasons for not attending a party in r	1	1	0	100
Students will be able to understand short and simple invitation letters, cards and e-mails.	1	0	1	0
Students will be able to understand the specific information in short conversations on everyday topics, such as acc	1	1	0	100

Sayısal (MAT)	S	D	Y	B%
Matematik				
İki doğal sayının en büyük ortak bölenini (EBOB) ve en küçük ortak katını (EKOK) hesaplar, ilgili problemleri çözer.	4	4	0	100
Verilen pozitif tam sayıların pozitif tam sayı çarpanlarını bulur, pozitif tam sayıların pozitif tam sayı çarpanlarını üsli	5	2	1	40
Verilen iki doğal sayının aralarında asal olup olmadığını belirler.	1	0	1	0
Üslü ifadelerle ilgili temel kuralları anlar, birbirine denk ifadeler oluşturur.	6	0	0	0
Verilen bir sayıyı 10'un farklı tam sayı kuvvetlerini kullanarak ifade eder.	2	0	0	0
Sayıların ondalık gösterimlerini 10'un tam sayı kuvvetlerini kullanarak çözümler.	2	0	0	0

Sayısal (FEN)	S	D	Y	B%
Fen				
Mevsimlerin oluşumuna yönelik tahminlerde bulunur.	14	9	3	64
İklim ve hava olayları arasındaki farkı açıklar.	5	3	1	60
İklim biliminin (klimatoloji) bir bilim dalı olduğunu ve bu alanda çalışan uzmanlara iklim bilimci (klimatolog) adı veri	1	1	0	100

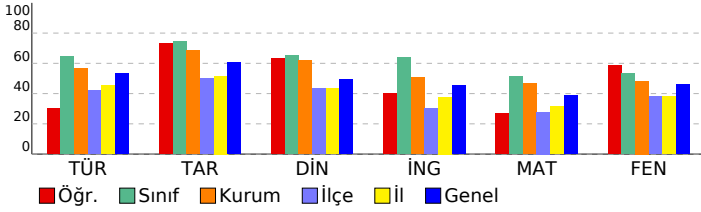

SONUÇ BELGESİ										8. SINIF 1. UYGULAMA										
SAMSUN / ALAÇAM / KARAYOLLARI KOLİN FATİH ORTAOKULU										DERSLERE GÖRE ANALİZ										
Öğrenci					Numara		Sınıf													
EC UY					511		8-A													
Puan Türü	Puan	Genel Ortalama	Dereceler																	
			Snf	Kurum	İlçe	İl	Genel													
LGS	▼ 319,689	337,370	18	42	87	210	4483													
Katılımlar:			24	66	210	463	7932													
Ders	Soru	Doğru	Yanlış	Net	Başarı %	Sınıf Ort.	Kurum Ort.	Genel Ort.												
Türkçe	20	15	4	13,67	68	▲12,90	▲11,30	▲10,61												
Tarih	10	8	2	7,33	73	▼7,46	▲6,83	▲6,08												
Din K.ve A.B.	10	8	1	7,67	77	▲6,53	▲6,18	▲4,92												
İngilizce	10	4	5	2,33	23	▼6,38	▼5,08	▼4,53												
Matematik	20	6	11	2,33	12	▼10,29	▼9,28	▼7,74												
Fen	20	10	10	6,67	33	▼10,64	▼9,67	▼9,25												
Toplam:		90	51	33	40,00	44	▼54,19	▼48,33	▼43,13											
Soru No	12345678901234567890																			
Sözel (TÜR)	BABBD DgCbCABCgDCdAA																			
Cevap Anh.	B	BABBDCCBDBABCDCCAA																		
Sözel (TAR)	ABDcCBCDAb																			
Cevap Anh.	B	ABDACBCDAD																		
Sözel (DİN)	CBABBC CCc																			
Cevap Anh.	B	CBABBCDCCB																		
Sözel (İNG)	c*BA CbbcD																			
Cevap Anh.	B	DCBABCADB																		
Sayısal (MAT)	b dABcbdcabCA b cDaB																			
Cevap Anh.	B	DCCABACBDDDDCAACBBDCB																		
Sayısal (FEN)	bacBdbabBaBdDCADDaCB																			
Cevap Anh.	B	ABABBCBABCBADCDDB																		

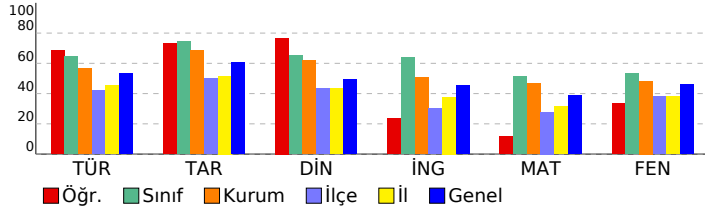

Sözel (TÜR)	S	D	Y	B%
Türkçe				
Bağlamdan yararlanarak bilmediği kelime ve kelime gruplarının anlamını tahmin eder.	3	2	1	67
Okudukları ile ilgili çıkarımlarda bulunur.	3	2	1	67
Metnin ana fikrini/ana duygusunu belirler.	2	2	0	100
Yazarlarında anlatım biçimlerini kullanır.	1	1	0	100
Metindeki yardımcı fikirleri belirler.	1	0	1	0
Okuduğu metinlerdeki hikâye unsurlarını belirler.	1	1	0	100
Metinle ilgili soruları cevaplar.	2	1	1	50
Filiisilerin cümledeki işlevlerini kavrar.	3	2	0	67
Grafik, tablo ve çizelgeyle sunulan bilgileri yorumlar.	1	1	0	100
Görsellerle ilgili soruları cevaplar.	1	1	0	100
Yazdıklarını düzenler.	2	2	0	100
Sözel (TAR)	S	D	Y	B%
Tarih				
Avrupa'daki gelişmelerin yansımaları bağlamında Osmanlı Devleti'nin yirminci yüzyılın başlarındaki siyasi ve sosyal	4	2	2	50
Gençlik döneminde Mustafa Kemal'in fikir hayatını etkileyen önemli kişileri ve olayları kavrar.	2	2	0	100
Mustafa Kemal'in askerlik hayatı ile ilgili olayları ve olguları onun kişilik özellikleri ile ilişkilendirir.	2	2	0	100
Mustafa Kemal'in çocukluk ve öğrenim hayatından hareketle onun kişilik özelliklerinin oluşumu hakkında çıkarımlar	2	2	0	100
Sözel (DİN)	S	D	Y	B%
Din K.ve A.B.				
Kader ve kaza inancını ayet ve hadislerle açıklar.	7	5	1	71
İnsanın ilmi, iradesi, sorumluluğu ile kader arasında ilişki kurar.	3	3	0	100
Sözel (İNG)	S	D	Y	B%
İngilizce				
Students will be able to structure a talk to make simple inquiries, give explanations and reasons.	2	1	1	50
Students will be able to understand short and simple texts about friendship.	4	2	1	50
Students will be able to interact with reasonable ease in structured situations and short conversations involving ac	1	0	1	0
Students will be able to write a short and simple letter apologizing and giving reasons for not attending a party in r	1	1	0	100
Students will be able to understand short and simple invitation letters, cards and e-mails.	1	0	1	0
Students will be able to understand the specific information in short conversations on everyday topics, such as acc	1	0	1	0
Sayısal (MAT)	S	D	Y	B%
Matematik				
İki doğal sayının en büyük ortak bölenini (EBOB) ve en küçük ortak katını (EKOK) hesaplar, ilgili problemleri çözer.	4	2	1	50
Verilen pozitif tam sayıların pozitif tam sayı çarpanlarını bulur, pozitif tam sayıların pozitif tam sayı çarpanlarını üsli	5	2	2	40
Verilen iki doğal sayının aralarında asal olup olmadığını belirler.	1	0	1	0
Üslü ifadelerle ilgili temel kuralları anlar, birbirine denk ifadeler oluşturur.	6	0	5	0
Verilen bir sayıyı 10'un farklı tam sayı kuvvetlerini kullanarak ifade eder.	2	1	1	50
Sayıların ondalık gösterimlerini 10'un tam sayı kuvvetlerini kullanarak çözümler.	2	1	1	50
Sayısal (FEN)	S	D	Y	B%
Fen				
Mevsimlerin oluşumuna yönelik tahminlerde bulunur.	14	7	7	50
İklim ve hava olayları arasındaki farkı açıklar.	5	2	3	40
İklim biliminin (klimatoloji) bir bilim dalı olduğunu ve bu alanda çalışan uzmanlara iklim bilimci (klimatolog) adı veri	1	1	0	100

SONUÇ BELGESİ										8. SINIF 1. UYGULAMA										
SAMSUN / ALAÇAM / KARAYOLLARI KOLİN FATİH ORTAOKULU										DERSLERE GÖRE ANALİZ										
Öğrenci					Numara		Sınıf													
ECRİN KALAYCI					571		8-A													
Puan Türü		Puan		Genel Ortalama		Dereceler														
						Snf	Kurum	İlçe	İl	Genel										
LGS		▼ 251,916		337,370		22	56	150	340	6410										
Katılımlar:					24	66	210	463	7932											
Ders		Soru	Doğru	Yanlış	Net	Başarı %	Sınıf Ort.	Kurum Ort.	Genel Ort.											
Türkçe		20	9	10	5,67	28	▼12,90	▼11,30	▼10,61											
Tarih		10	7	2	6,33	63	▼7,46	▼6,83	▲6,08											
Din K.ve A.B.		10	5	5	3,33	33	▼6,53	▼6,18	▼4,92											
İngilizce		10	4	4	2,67	27	▼6,38	▼5,08	▼4,53											
Matematik		20	2	9	-1,00	-5	▼10,29	▼9,28	▼7,74											
Fen		20	8	12	4,00	20	▼10,64	▼9,67	▼9,25											
Toplam:		90	35	42	21,00	23	▼54,19	▼48,33	▼43,13											
Soru No		12345678901234567890																		
Sözel (TÜR)		BAccabodCBccod bDCCAA																		
Cevap Anh.		B BABBDCCBDBACDCCAA																		
Sözel (TAR)		ABD bCBcAD																		
Cevap Anh.		B ABDACBCDAD																		
Sözel (DİN)		bBABbdbbCc																		
Cevap Anh.		B CBABBCDCCB																		
Sözel (İNG)		cbBA Cc aD																		
Cevap Anh.		B DCBABCADBD																		
Sayısal (MAT)		adb d d b dAB d b																		
Cevap Anh.		A BCDBBACAACDDDBACACCD																		
Sayısal (FEN)		BCDcadaDcBadAdCdccBd																		
Cevap Anh.		A BCDDDACDABCBAACBBABA																		

Sözel (TÜR)				
Türkçe	S	D	Y	B%
Bağlamdan yararlanarak bilmediği kelime ve kelime gruplarının anlamını tahmin eder.	3	3	0	100
Okudukları ile ilgili çıkarımlarda bulunur.	3	2	1	67
Metnin ana fikrini/ana duygusunu belirler.	2	0	1	0
Yazarlarında anlatım biçimlerini kullanır.	1	0	1	0
Metindeki yardımcı fikirleri belirler.	1	0	1	0
Okuduğu metinlerdeki hikâye unsurlarını belirler.	1	1	0	100
Metinle ilgili soruları cevaplar.	2	1	1	50
Filiisilerin cümledeki işlevlerini kavrar.	3	0	3	0
Grafik, tablo ve çizelgeyle sunulan bilgileri yorumlar.	1	0	1	0
Görsellerle ilgili soruları cevaplar.	1	0	1	0
Yazdıklarını düzenler.	2	2	0	100

Sözel (TAR)				
Tarih	S	D	Y	B%
Avrupa'daki gelişmelerin yansımaları bağlamında Osmanlı Devleti'nin yirminci yüzyılın başlarındaki siyasi ve sosyal	4	2	1	50
Gençlik döneminde Mustafa Kemal'in fikir hayatını etkileyen önemli kişileri ve olayları kavrar.	2	2	0	100
Mustafa Kemal'in askerlik hayatı ile ilgili olayları ve olguları onun kişilik özellikleri ile ilişkilendirir.	2	1	1	50
Mustafa Kemal'in çocukluk ve öğrenim hayatından hareketle onun kişilik özelliklerinin oluşumu hakkında çıkarımlar	2	2	0	100

Sözel (DİN)				
Din K.ve A.B.	S	D	Y	B%
Kader ve kaza inancını ayet ve hadislerle açıklar.	7	3	4	43
İnsanın ilmi, iradesi, sorumluluğu ile kader arasında ilişki kurar.	3	2	1	67

Sözel (İNG)				
İngilizce	S	D	Y	B%
Students will be able to structure a talk to make simple inquiries, give explanations and reasons.	2	1	1	50
Students will be able to understand short and simple texts about friendship.	4	2	1	50
Students will be able to interact with reasonable ease in structured situations and short conversations involving ac	1	0	0	0
Students will be able to write a short and simple letter apologizing and giving reasons for not attending a party in r	1	1	0	100
Students will be able to understand short and simple invitation letters, cards and e-mails.	1	0	1	0
Students will be able to understand the specific information in short conversations on everyday topics, such as acc	1	0	1	0

Sayısal (MAT)				
Matematik	S	D	Y	B%
İki doğal sayının en büyük ortak bölenini (EBOB) ve en küçük ortak katını (EKOK) hesaplar, ilgili problemleri çözer.	4	0	2	0
Verilen pozitif tam sayıların pozitif tam sayı çarpanlarını bulur, pozitif tam sayıların pozitif tam sayı çarpanlarını üsli	5	0	3	0
Verilen iki doğal sayının aralarında asal olup olmadığını belirler.	1	0	0	0
Üslü ifadelerle ilgili temel kuralları anlar, birbirine denk ifadeler oluşturur.	6	0	3	0
Verilen bir sayıyı 10'un farklı tam sayı kuvvetlerini kullanarak ifade eder.	2	2	0	100
Sayıların ondalık gösterimlerini 10'un tam sayı kuvvetlerini kullanarak çözümler.	2	0	1	0

Sayısal (FEN)				
Fen	S	D	Y	B%
Mevsimlerin oluşumuna yönelik tahminlerde bulunur.	14	7	7	50
İklim ve hava olayları arasındaki farkı açıklar.	5	1	4	20
İklim biliminin (klimatoloji) bir bilim dalı olduğunu ve bu alanda çalışan uzmanlara iklim bilimci (klimatolog) adı verildiğini	1	0	1	0

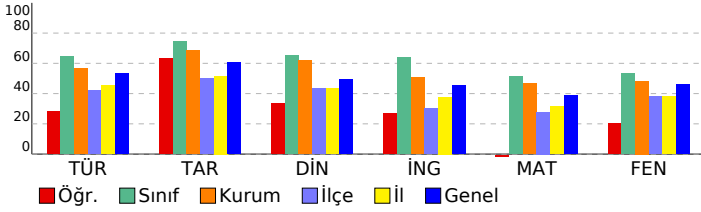

SONUÇ BELGESİ										8. SINIF 1. UYGULAMA										
SAMSUN / ALAÇAM / KARAYOLLARI KOLİN FATİH ORTAOKULU										DERSLERE GÖRE ANALİZ										
Öğrenci					Numara		Sınıf													
EL TU					513		8-A													
Puan Türü	Puan	Genel Ortalama	Dereceler																	
			Snf	Kurum	İlçe	İl	Genel													
LGS	▲ 367,672	337,370	14	31	48	131	3104													
Katılımlar:			24	66	210	463	7932													
Ders	Soru	Doğru	Yanlış	Net	Başarı %	Sınıf Ort.	Kurum Ort.	Genel Ort.												
Türkçe	20	16	4	14,67	73	▲ 12,90	▲ 11,30	▲ 10,61												
Tarih	10	9	1	8,67	87	▲ 7,46	▲ 6,83	▲ 6,08												
Din K.ve A.B.	10	8	2	7,33	73	▲ 6,53	▲ 6,18	▲ 4,92												
İngilizce	10	6	4	4,67	47	▼ 6,38	▼ 5,08	▲ 4,53												
Matematik	20	12	4	10,67	53	▲ 10,29	▲ 9,28	▲ 7,74												
Fen	20	10	10	6,67	33	▼ 10,64	▼ 9,67	▼ 9,25												
Toplam:		90	61	25	52,67	59	▼ 54,19	▲ 48,33	▲ 43,13											
Soru No	12345678901234567890																			
Sözel (TÜR)	BABaDcaCCBcABCADCaAA																			
Cevap Anh.	B	BABBDCCCBDBADCDDCAA																		
Sözel (TAR)	ABDADCBADAD																			
Cevap Anh.	B	ABDADCBADAD																		
Sözel (DİN)	CBABBcCCa																			
Cevap Anh.	B	CBABBcCCB																		
Sözel (İNG)	DCBAaAbAaCd																			
Cevap Anh.	B	DCBABCADBD																		
Sayısal (MAT)	DCCABA BD bAbdc DCB																			
Cevap Anh.	B	DCCABACBDDDDCAACBBDCB																		
Sayısal (FEN)	dBdBcCBdaCBdbadCDDCB																			
Cevap Anh.	B	ABABBcBABCADcADDDCB																		

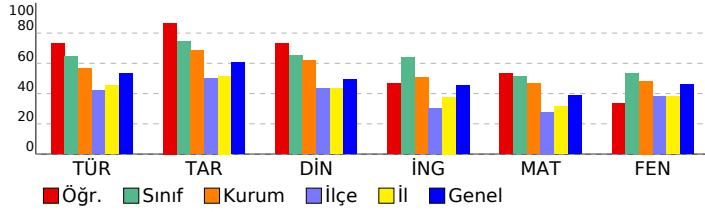

Sözel (TÜR)	S	D	Y	B%
Türkçe				
Bağlamdan yararlanarak bilmediği kelime ve kelime gruplarının anlamını tahmin eder.	3	2	1	67
Okudukları ile ilgili çıkarımlarda bulunur.	3	3	0	100
Metnin ana fikrini/ana duygusunu belirler.	2	2	0	100
Yazarında anlatım biçimlerini kullanır.	1	1	0	100
Metindeki yardımcı fikirleri belirler.	1	0	1	0
Okuduğu metinlerdeki hikâye unsurlarını belirler.	1	1	0	100
Metinle ilgili soruları cevaplar.	2	2	0	100
Filiimsilerin cümledeki işlevlerini kavrar.	3	1	2	33
Grafik, tablo ve çizelgeyle sunulan bilgileri yorumlar.	1	1	0	100
Görsellerle ilgili soruları cevaplar.	1	1	0	100
Yazdıklarını düzenler.	2	2	0	100
Sözel (TAR)	S	D	Y	B%
Tarih				
Avrupa'daki gelişmelerin yansımaları bağlamında Osmanlı Devleti'nin yirminci yüzyılın başlarındaki siyasi ve sosyal	4	4	0	100
Gençlik döneminde Mustafa Kemal'in fikir hayatını etkileyen önemli kişileri ve olayları kavrar.	2	2	0	100
Mustafa Kemal'in askerlik hayatı ile ilgili olayları ve olguları onun kişilik özellikleri ile ilişkilendirir.	2	2	0	100
Mustafa Kemal'in çocukluk ve öğrenim hayatından hareketle onun kişilik özelliklerinin oluşumu hakkında çıkarımlar	2	1	1	50
Sözel (DİN)	S	D	Y	B%
Din K.ve A.B.				
Kader ve kaza inancını ayet ve hadislerle açıklar.	7	5	2	71
İnsanın ilmi, iradesi, sorumluluğu ile kader arasında ilişki kurar.	3	3	0	100
Sözel (İNG)	S	D	Y	B%
İngilizce				
Students will be able to structure a talk to make simple inquiries, give explanations and reasons.	2	2	0	100
Students will be able to understand short and simple texts about friendship.	4	1	3	25
Students will be able to interact with reasonable ease in structured situations and short conversations involving ac	1	0	1	0
Students will be able to write a short and simple letter apologizing and giving reasons for not attending a party in r	1	1	0	100
Students will be able to understand short and simple invitation letters, cards and e-mails.	1	1	0	100
Students will be able to understand the specific information in short conversations on everyday topics, such as acc	1	1	0	100
Sayısal (MAT)	S	D	Y	B%
Matematik				
İki doğal sayının en büyük ortak bölenini (EBOB) ve en küçük ortak katını (EKOK) hesaplar, ilgili problemleri çözer.	4	2	1	50
Verilen pozitif tam sayıların pozitif tam sayı çarpanlarını bulur, pozitif tam sayıların pozitif tam sayı çarpanlarını üsli	5	2	2	40
Verilen iki doğal sayının aralarında asal olup olmadığını belirler.	1	0	1	0
Üslü ifadelerle ilgili temel kuralları anlar, birbirine denk ifadeler oluşturur.	6	4	0	67
Verilen bir sayıyı 10'un farklı tam sayı kuvvetlerini kullanarak ifade eder.	2	2	0	100
Sayıların ondalık gösterimlerini 10'un tam sayı kuvvetlerini kullanarak çözümler.	2	2	0	100
Sayısal (FEN)	S	D	Y	B%
Fen				
Mevsimlerin oluşumuna yönelik tahminlerde bulunur.	14	7	7	50
İklim ve hava olayları arasındaki farkı açıklar.	5	3	2	60
İklim biliminin (klimatoloji) bir bilim dalı olduğunu ve bu alanda çalışan uzmanlara iklim bilimci (klimatolog) adı veri	1	0	1	0

SONUÇ BELGESİ										8. SINIF 1. UYGULAMA										
SAMSUN / ALAÇAM / KARAYOLLARI KOLİN FATİH ORTAOKULU										DERSLERE GÖRE ANALİZ										
Öğrenci					Numara		Sınıf													
ELİF NUR KIRCI					548		8-A													
Puan Türü	Puan	Genel Ortalama	Dereceler																	
			Snf	Kurum	İlçe	İl	Genel													
LGS	▲ 460,586	337,370	4	10	11	20	733													
Katılımlar:			24	66	210	463	7932													
Ders	Soru	Doğru	Yanlış	Net	Başarı %	Sınıf Ort.	Kurum Ort.	Genel Ort.												
Türkçe	20	20	0	20,00	100	▲ 12,90	▲ 11,30	▲ 10,61												
Tarih	10	10	0	10,00	100	▲ 7,46	▲ 6,83	▲ 6,08												
Din K.ve A.B.	10	9	1	8,67	87	▲ 6,53	▲ 6,18	▲ 4,92												
İngilizce	10	10	0	10,00	100	▲ 6,38	▲ 5,08	▲ 4,53												
Matematik	20	18	2	17,33	87	▲ 10,29	▲ 9,28	▲ 7,74												
Fen	20	15	4	13,67	68	▲ 10,64	▲ 9,67	▲ 9,25												
Toplam:		90	82	7	79,67	89	▲ 54,19	▲ 48,33	▲ 43,13											
Soru No	12345678901234567890																			
Sözel (TÜR)	BABBDCCBDBABCADCCAA																			
Cevap Anh.	B	BABBDCCBDBABCADCCAA																		
Sözel (TAR)	ABDACBCDAD																			
Cevap Anh.	B	ABDACBCDAD																		
Sözel (DİN)	CBABBCCDC																			
Cevap Anh.	B	CBABBCCDC																		
Sözel (İNG)	DCBABCADBD																			
Cevap Anh.	B	DCBABCADBD																		
Sayısal (MAT)	BCDDBCAeCDDDBCABACCD																			
Cevap Anh.	A	BCDBBACAeCDDDBCABACCD																		
Sayısal (FEN)	dC aDACDABaBABCdBABA																			
Cevap Anh.	A	BCDDDACDABCBABCBBABA																		

Sözel (TÜR)	S	D	Y	B%
Türkçe				
Bağlamdan yararlanarak bilmediği kelime ve kelime gruplarının anlamını tahmin eder.	3	3	0	100
Okudukları ile ilgili çıkarımlarda bulunur.	3	3	0	100
Metnin ana fikrini/ana duygusunu belirler.	2	2	0	100
Yazarında anlatım biçimlerini kullanır.	1	1	0	100
Metindeki yardımcı fikirleri belirler.	1	1	0	100
Okuduğu metinlerdeki hikâye unsurlarını belirler.	1	1	0	100
Metinle ilgili soruları cevaplar.	2	2	0	100
Filiisilerin cümledeki işlevlerini kavrar.	3	3	0	100
Grafik, tablo ve çizelgeyle sunulan bilgileri yorumlar.	1	1	0	100
Görsellerle ilgili soruları cevaplar.	1	1	0	100
Yazdıklarını düzenler.	2	2	0	100

Sözel (TAR)	S	D	Y	B%
Tarih				
Avrupa'daki gelişmelerin yansımaları bağlamında Osmanlı Devleti'nin yirminci yüzyılın başlarındaki siyasi ve sosyal	4	4	0	100
Gençlik döneminde Mustafa Kemal'in fikir hayatını etkileyen önemli kişileri ve olayları kavrar.	2	2	0	100
Mustafa Kemal'in askerlik hayatı ile ilgili olayları ve olguları onun kişilik özellikleri ile ilişkilendirir.	2	2	0	100
Mustafa Kemal'in çocukluk ve öğrenim hayatından hareketle onun kişilik özelliklerinin oluşumu hakkında çıkarımlar	2	2	0	100

Sözel (DİN)	S	D	Y	B%
Din K.ve A.B.				
Kader ve kaza inancını ayet ve hadislerle açıklar.	7	6	1	86
İnsanın ilmi, iradesi, sorumluluğu ile kader arasında ilişki kurar.	3	3	0	100

Sözel (İNG)	S	D	Y	B%
İngilizce				
Students will be able to structure a talk to make simple inquiries, give explanations and reasons.	2	2	0	100
Students will be able to understand short and simple texts about friendship.	4	4	0	100
Students will be able to interact with reasonable ease in structured situations and short conversations involving ac	1	1	0	100
Students will be able to write a short and simple letter apologizing and giving reasons for not attending a party in r	1	1	0	100
Students will be able to understand short and simple invitation letters, cards and e-mails.	1	1	0	100
Students will be able to understand the specific information in short conversations on everyday topics, such as acc	1	1	0	100

Sayısal (MAT)	S	D	Y	B%
Matematik				
İki doğal sayının en büyük ortak bölenini (EBOB) ve en küçük ortak katını (EKOK) hesaplar, ilgili problemleri çözer.	4	3	1	75
Verilen pozitif tam sayıların pozitif tam sayı çarpanlarını bulur, pozitif tam sayıların pozitif tam sayı çarpanlarını üsli	5	4	1	80
Verilen iki doğal sayının aralarında asal olup olmadığını belirler.	1	1	0	100
Üslü ifadelerle ilgili temel kuralları anlar, birbirine denk ifadeler oluşturur.	6	6	0	100
Verilen bir sayıyı 10'un farklı tam sayı kuvvetlerini kullanarak ifade eder.	2	2	0	100
Sayıların ondalık gösterimlerini 10'un tam sayı kuvvetlerini kullanarak çözümler.	2	2	0	100

Sayısal (FEN)	S	D	Y	B%
Fen				
Mevsimlerin oluşumuna yönelik tahminlerde bulunur.	14	9	4	64
İklim ve hava olayları arasındaki farkı açıklar.	5	5	0	100
İklim biliminin (klimatoloji) bir bilim dalı olduğunu ve bu alanda çalışan uzmanlara iklim bilimci (klimatolog) adı veri	1	1	0	100

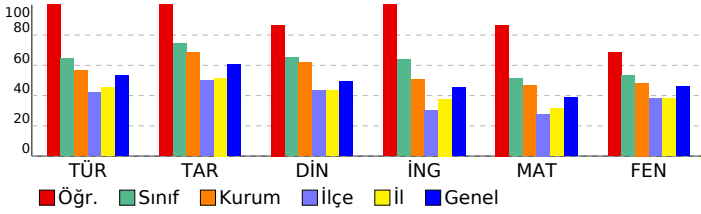

SONUÇ BELGESİ										8. SINIF 1. UYGULAMA										
SAMSUN / ALAÇAM / KARAYOLLARI KOLİN FATİH ORTAOKULU										DERSLERE GÖRE ANALİZ										
Öğrenci					Numara		Sınıf													
EM AS					504		8-A													
Puan Türü	Puan	Genel Ortalama	Dereceler																	
			Snf	Kurum	İlçe	İl	Genel													
LGS	▲ 416,832	337,370	11	21	26	58	1801													
Katılımlar:			24	66	210	463	7932													
Ders	Soru	Doğru	Yanlış	Net	Başarı %	Sınıf Ort.	Kurum Ort.	Genel Ort.												
Türkçe	20	17	3	16,00	80	▲ 12,90	▲ 11,30	▲ 10,61												
Tarih	10	9	1	8,67	87	▲ 7,46	▲ 6,83	▲ 6,08												
Din K.ve A.B.	10	5	4	3,67	37	▼ 6,53	▼ 6,18	▼ 4,92												
İngilizce	10	7	2	6,33	63	▼ 6,38	▲ 5,08	▲ 4,53												
Matematik	20	16	1	15,67	78	▲ 10,29	▲ 9,28	▲ 7,74												
Fen	20	14	3	13,00	65	▲ 10,64	▲ 9,67	▲ 9,25												
Toplam:		90	68	14	63,33	70	▲ 54,19	▲ 48,33	▲ 43,13											
Soru No	12345678901234567890																			
Sözel (TÜR)	BABBDdDCCaDbBCADCCAA																			
Cevap Anh.	B	BABBDCCCBDBABCADCCAA																		
Sözel (TAR)	ABDcCBCDAD																			
Cevap Anh.	B	ABDABCBCDAD																		
Sözel (DİN)	bBAaBCb Cd																			
Cevap Anh.	B	CBABBCCDCB																		
Sözel (İNG)	DCBA bAbBD																			
Cevap Anh.	B	DCBABCADBD																		
Sayısal (MAT)	DCCABACBDD CcAC DCB																			
Cevap Anh.	B	DCCABACBDDDDCAACBBDCB																		
Sayısal (FEN)	BAB CBABaBdDCADD Cc																			
Cevap Anh.	B	ABABBCCBACBADCADDDCB																		

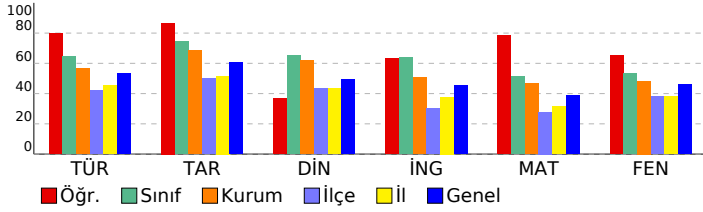

Sözel (TÜR)	S	D	Y	B%
Türkçe				
Bağlamdan yararlanarak bilmediği kelime ve kelime gruplarının anlamını tahmin eder.	3	3	0	100
Okudukları ile ilgili çıkarımlarda bulunur.	3	3	0	100
Metnin ana fikrini/ana duygusunu belirler.	2	2	0	100
Yazarın anlatım biçimlerini kullanır.	1	0	1	0
Metindeki yardımcı fikirleri belirler.	1	1	0	100
Okuduğu metinlerdeki hikâye unsurlarını belirler.	1	0	1	0
Metinle ilgili soruları cevaplar.	2	2	0	100
Filiimsilerin cümledeki işlevlerini kavrar.	3	2	1	67
Grafik, tablo ve çizelgeyle sunulan bilgileri yorumlar.	1	1	0	100
Görsellerle ilgili soruları cevaplar.	1	1	0	100
Yazdıklarını düzenler.	2	2	0	100
Sözel (TAR)	S	D	Y	B%
Tarih				
Avrupa'daki gelişmelerin yansımaları bağlamında Osmanlı Devleti'nin yirminci yüzyılın başlarındaki siyasi ve sosyal	4	3	1	75
Gençlik döneminde Mustafa Kemal'in fikir hayatını etkileyen önemli kişileri ve olayları kavrar.	2	2	0	100
Mustafa Kemal'in askerlik hayatı ile ilgili olayları ve olguları onun kişilik özellikleri ile ilişkilendirir.	2	2	0	100
Mustafa Kemal'in çocukluk ve öğrenim hayatından hareketle onun kişilik özelliklerinin oluşumu hakkında çıkarımlar	2	2	0	100
Sözel (DİN)	S	D	Y	B%
Din K.ve A.B.				
Kader ve kaza inancını ayet ve hadislerle açıklar.	7	3	3	43
İnsanın ilmi, iradesi, sorumluluğu ile kader arasında ilişki kurar.	3	2	1	67
Sözel (İNG)	S	D	Y	B%
İngilizce				
Students will be able to structure a talk to make simple inquiries, give explanations and reasons.	2	2	0	100
Students will be able to understand short and simple texts about friendship.	4	2	1	50
Students will be able to interact with reasonable ease in structured situations and short conversations involving ac	1	0	1	0
Students will be able to write a short and simple letter apologizing and giving reasons for not attending a party in r	1	1	0	100
Students will be able to understand short and simple invitation letters, cards and e-mails.	1	1	0	100
Students will be able to understand the specific information in short conversations on everyday topics, such as acc	1	1	0	100
Sayısal (MAT)	S	D	Y	B%
Matematik				
İki doğal sayının en büyük ortak bölenini (EBOB) ve en küçük ortak katını (EKOK) hesaplar, ilgili problemleri çözer.	4	2	1	50
Verilen pozitif tam sayıların pozitif tam sayı çarpanlarını bulur, pozitif tam sayıların pozitif tam sayı çarpanlarını üsli	5	3	0	60
Verilen iki doğal sayının aralarında asal olup olmadığını belirler.	1	1	0	100
Üslü ifadelerle ilgili temel kuralları anlar, birbirine denk ifadeler oluşturur.	6	6	0	100
Verilen bir sayıyı 10'un farklı tam sayı kuvvetlerini kullanarak ifade eder.	2	2	0	100
Sayıların ondalık gösterimlerini 10'un tam sayı kuvvetlerini kullanarak çözümler.	2	2	0	100
Sayısal (FEN)	S	D	Y	B%
Fen				
Mevsimlerin oluşumuna yönelik tahminlerde bulunur.	14	10	2	71
İklim ve hava olayları arasındaki farkı açıklar.	5	3	1	60
İklim biliminin (klimatoloji) bir bilim dalı olduğunu ve bu alanda çalışan uzmanlara iklim bilimci (klimatolog) adı veri	1	1	0	100

SONUÇ BELGESİ									
SAMSUN / ALAÇAM / KARAYOLLARI KOLİN FATİH ORTAOKULU									
Öğrenci					Numara		Sınıf		
EN SO					517		8-A		
Puan Türü	Puan	Genel Ortalama	Dereceler						
			Snf	Kurum	İlçe	İl	Genel		
LGS	▼ 330,771	337,370	16	39	75	187	4125		
Katılımlar:			24	66	210	463	7932		
Ders	Soru	Doğru	Yanlış	Net	Başarı %	Sınıf Ort.	Kurum Ort.	Genel Ort.	
Türkçe	20	12	5	10,33	52	▼12,90	▼11,30	▼10,61	
Tarih	10	6	2	5,33	53	▼7,46	▼6,83	▼6,08	
Din K.ve A.B.	10	8	2	7,33	73	▲6,53	▲6,18	▲4,92	
İngilizce	10	9	1	8,67	87	▲6,38	▲5,08	▲4,53	
Matematik	20	6	7	3,67	18	▼10,29	▼9,28	▼7,74	
Fen	20	11	3	10,00	50	▼10,64	▲9,67	▲9,25	
Toplam:		90	52	20	45,33	50	▼54,19	▼48,33	▲43,13
Soru No	12345678901234567890								
Sözel (TÜR)	BcBc d CaBdCb ADCCAA								
Cevap Anh.	B BABBDCCBDBABCADCCAA								
Sözel (TAR)	AaDA CbAD								
Cevap Anh.	B ABDACBCDAD								
Sözel (DİN)	bBABBCbCCB								
Cevap Anh.	B CBABBCDCCB								
Sözel (İNG)	DCBABCabBD								
Cevap Anh.	B DCBABCADBD								
Sayısal (MAT)	b CA AdB ab cCa c B								
Cevap Anh.	B DCCABACBDDDDCAACBBDCB								
Sayısal (FEN)	AB BB aABCb a AD Cc								
Cevap Anh.	B ABABBCBABCBCADCADDDCB								

8. SINIF 1. UYGULAMA									
DERSLERE GÖRE ANALİZ									
Sözel (TÜR)									
Türkçe	S	D	Y	B%					
Bağlamdan yararlanarak bilmediği kelime ve kelime gruplarının anlamını tahmin eder.	3	3	0	100					
Okudukları ile ilgili çıkarımlarda bulunur.	3	3	0	100					
Metnin ana fikrini/ana duygusunu belirler.	2	1	0	50					
Yazarın anlatım biçimlerini kullanır.	1	0	1	0					
Metindeki yardımcı fikirleri belirler.	1	1	0	100					
Okuduğu metinlerdeki hikâye unsurlarını belirler.	1	1	0	100					
Metinle ilgili soruları cevaplar.	2	1	1	50					
Filiimsilerin cümledeki işlevlerini kavrar.	3	0	2	0					
Grafik, tablo ve çizelgeyle sunulan bilgileri yorumlar.	1	0	0	0					
Görsellerle ilgili soruları cevaplar.	1	1	0	100					
Yazdıklarını düzenler.	2	1	1	50					
Sözel (TAR)									
Tarih	S	D	Y	B%					
Avrupa'daki gelişmelerin yansımaları bağlamında Osmanlı Devleti'nin yirminci yüzyılın başlarındaki siyasi ve sosyal	4	3	0	75					
Gençlik döneminde Mustafa Kemal'in fikir hayatını etkileyen önemli kişileri ve olayları kavrar.	2	2	0	100					
Mustafa Kemal'in askerlik hayatı ile ilgili olayları ve olguları onun kişilik özellikleri ile ilişkilendirir.	2	0	2	0					
Mustafa Kemal'in çocukluk ve öğrenim hayatından hareketle onun kişilik özelliklerinin oluşumu hakkında çıkarımlar	2	1	0	50					
Sözel (DİN)									
Din K.ve A.B.	S	D	Y	B%					
Kader ve kaza inancını ayet ve hadislerle açıklar.	7	5	2	71					
İnsanın ilmi, iradesi, sorumluluğu ile kader arasında ilişki kurar.	3	3	0	100					
Sözel (İNG)									
İngilizce	S	D	Y	B%					
Students will be able to structure a talk to make simple inquiries, give explanations and reasons.	2	2	0	100					
Students will be able to understand short and simple texts about friendship.	4	4	0	100					
Students will be able to interact with reasonable ease in structured situations and short conversations involving ac	1	0	1	0					
Students will be able to write a short and simple letter apologizing and giving reasons for not attending a party in r	1	1	0	100					
Students will be able to understand short and simple invitation letters, cards and e-mails.	1	1	0	100					
Students will be able to understand the specific information in short conversations on everyday topics, such as acc	1	1	0	100					
Sayısal (MAT)									
Matematik	S	D	Y	B%					
İki doğal sayının en büyük ortak bölenini (EBOB) ve en küçük ortak katını (EKOK) hesaplar, ilgili problemleri çözer.	4	1	2	25					
Verilen pozitif tam sayıların pozitif tam sayı çarpanlarını bulur, pozitif tam sayıların pozitif tam sayı çarpanlarını üsli	5	0	2	0					
Verilen iki doğal sayının aralarında asal olup olmadığını belirler.	1	1	0	100					
Üslü ifadelerle ilgili temel kuralları anlar, birbirine denk ifadeler oluşturur.	6	1	3	17					
Verilen bir sayıyı 10'un farklı tam sayı kuvvetlerini kullanarak ifade eder.	2	1	0	50					
Sayıların ondalık gösterimlerini 10'un tam sayı kuvvetlerini kullanarak çözümler.	2	2	0	100					
Sayısal (FEN)									
Fen	S	D	Y	B%					
Mevsimlerin oluşumuna yönelik tahminlerde bulunur.	14	7	2	50					
İklim ve hava olayları arasındaki farkı açıklar.	5	3	1	60					
İklim biliminin (klimatoloji) bir bilim dalı olduğunu ve bu alanda çalışan uzmanlara iklim bilimci (klimatolog) adı veri	1	1	0	100					

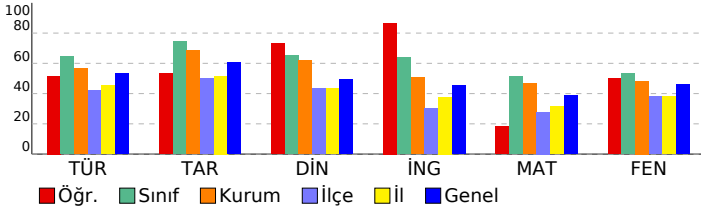

SONUÇ BELGESİ										8. SINIF 1. UYGULAMA										
SAMSUN / ALAÇAM / KARAYOLLARI KOLİN FATİH ORTAOKULU										DERSLERE GÖRE ANALİZ										
Öğrenci					Numara		Sınıf													
HA PA					525		8-A													
Puan Türü	Puan	Genel Ortalama	Dereceler																	
			Snf	Kurum	İlçe	İl	Genel													
LGS	▲ 434,699	337,370	8	16	18	36	1315													
Katılımlar:			24	66	210	463	7932													
Ders	Soru	Doğru	Yanlış	Net	Başarı %	Sınıf Ort.	Kurum Ort.	Genel Ort.												
Türkçe	20	17	3	16,00	80	▲ 12,90	▲ 11,30	▲ 10,61												
Tarih	10	10	0	10,00	100	▲ 7,46	▲ 6,83	▲ 6,08												
Din K.ve A.B.	10	9	1	8,67	87	▲ 6,53	▲ 6,18	▲ 4,92												
İngilizce	10	8	2	7,33	73	▲ 6,38	▲ 5,08	▲ 4,53												
Matematik	20	16	2	15,33	77	▲ 10,29	▲ 9,28	▲ 7,74												
Fen	20	16	4	14,67	73	▲ 10,64	▲ 9,67	▲ 9,25												
Toplam:		90	76	12	72,00	80	▲ 54,19	▲ 48,33	▲ 43,13											
Soru No	12345678901234567890																			
Sözel (TÜR)	BAdaDCDCcDABCADCCAA																			
Cevap Anh.	B	BABBDCCCBABCADCCAA																		
Sözel (TAR)	ABDABCBCDAD																			
Cevap Anh.	B	ABDABCBCDAD																		
Sözel (DİN)	CBABBcCCB																			
Cevap Anh.	B	CBABBcCCB																		
Sözel (İNG)	DCBAaCABBD																			
Cevap Anh.	B	DCBABCADBD																		
Sayısal (MAT)	DCCABcCBD DCAAdB DCB																			
Cevap Anh.	B	DCCABACBDDDDCAACBBDCB																		
Sayısal (FEN)	dBABBCBAbABADCADacCB																			
Cevap Anh.	B	ABABBcBABCBADcADDDCB																		

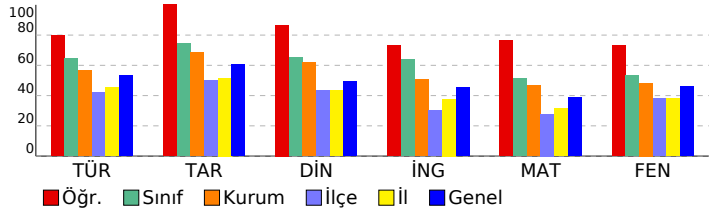

Sözel (TÜR)	S	D	Y	B%
Türkçe				
Bağlamdan yararlanarak bilmediği kelime ve kelime gruplarının anlamını tahmin eder.	3	3	0	100
Okudukları ile ilgili çıkarımlarda bulunur.	3	3	0	100
Metnin ana fikrini/ana duygusunu belirler.	2	2	0	100
Yazarında anlatım biçimlerini kullanır.	1	1	0	100
Metindeki yardımcı fikirleri belirler.	1	1	0	100
Okuduğu metinlerdeki hikâye unsurlarını belirler.	1	0	1	0
Metinle ilgili soruları cevaplar.	2	2	0	100
Filiimsilerin cümledeki işlevlerini kavrar.	3	2	1	67
Grafik, tablo ve çizelgeyle sunulan bilgileri yorumlar.	1	1	0	100
Görsellerle ilgili soruları cevaplar.	1	0	1	0
Yazdıklarını düzenler.	2	2	0	100
Sözel (TAR)	S	D	Y	B%
Tarih				
Avrupa'daki gelişmelerin yansımaları bağlamında Osmanlı Devleti'nin yirminci yüzyılın başlarındaki siyasi ve sosyal	4	4	0	100
Gençlik döneminde Mustafa Kemal'in fikir hayatını etkileyen önemli kişileri ve olayları kavrar.	2	2	0	100
Mustafa Kemal'in askerlik hayatı ile ilgili olayları ve olguları onun kişilik özellikleri ile ilişkilendirir.	2	2	0	100
Mustafa Kemal'in çocukluk ve öğrenim hayatından hareketle onun kişilik özelliklerinin oluşumu hakkında çıkarımlar	2	2	0	100
Sözel (DİN)	S	D	Y	B%
Din K.ve A.B.				
Kader ve kaza inancını ayet ve hadislerle açıklar.	7	6	1	86
İnsanın ilmi, iradesi, sorumluluğu ile kader arasında ilişki kurar.	3	3	0	100
Sözel (İNG)	S	D	Y	B%
İngilizce				
Students will be able to structure a talk to make simple inquiries, give explanations and reasons.	2	2	0	100
Students will be able to understand short and simple texts about friendship.	4	3	1	75
Students will be able to interact with reasonable ease in structured situations and short conversations involving ac	1	0	1	0
Students will be able to write a short and simple letter apologizing and giving reasons for not attending a party in r	1	1	0	100
Students will be able to understand short and simple invitation letters, cards and e-mails.	1	1	0	100
Students will be able to understand the specific information in short conversations on everyday topics, such as acc	1	1	0	100
Sayısal (MAT)	S	D	Y	B%
Matematik				
İki doğal sayının en büyük ortak bölenini (EBOB) ve en küçük ortak katını (EKOK) hesaplar, ilgili problemleri çözer.	4	4	0	100
Verilen pozitif tam sayıların pozitif tam sayı çarpanlarını bulur, pozitif tam sayıların pozitif tam sayı çarpanlarını üsli	5	4	0	80
Verilen iki doğal sayının aralarında asal olup olmadığını belirler.	1	0	1	0
Üslü ifadelerle ilgili temel kuralları anlar, birbirine denk ifadeler oluşturur.	6	5	0	83
Verilen bir sayıyı 10'un farklı tam sayı kuvvetlerini kullanarak ifade eder.	2	1	1	50
Sayıların ondalık gösterimlerini 10'un tam sayı kuvvetlerini kullanarak çözümler.	2	2	0	100
Sayısal (FEN)	S	D	Y	B%
Fen				
Mevsimlerin oluşumuna yönelik tahminlerde bulunur.	14	11	3	79
İklim ve hava olayları arasındaki farkı açıklar.	5	4	1	80
İklim biliminin (klimatoloji) bir bilim dalı olduğunu ve bu alanda çalışan uzmanlara iklim bilimci (klimatolog) adı veri	1	1	0	100

SONUÇ BELGESİ

SAMSUN / ALAÇAM / KARAYOLLARI KOLİN FATİH ORTAOKULU

8. SINIF 1. UYGULAMA

DERSLERE GÖRE ANALİZ

Öğrenci	Numara	Sınıf
Hİ KA	566	8-A

Puan Türü	Puan	Genel Ortalama	Dereceler				
			Snf	Kurum	İlçe	İl	Genel
LGS	▲ 480,854	337,370	1	2	2	6	298
Katılımlar:			24	66	210	463	7932

Ders	Soru	Doğru	Yanlış	Net	Başarı %	Sınıf Ort.	Kurum Ort.	Genel Ort.
Türkçe	20	19	1	18,67	93	▲ 12,90	▲ 11,30	▲ 10,61
Tarih	10	9	1	8,67	87	▲ 7,46	▲ 6,83	▲ 6,08
Din K.ve A.B.	10	10	0	10,00	100	▲ 6,53	▲ 6,18	▲ 4,92
İngilizce	10	10	0	10,00	100	▲ 6,38	▲ 5,08	▲ 4,53
Matematik	20	19	1	18,67	93	▲ 10,29	▲ 9,28	▲ 7,74
Fen	20	19	1	18,67	93	▲ 10,64	▲ 9,67	▲ 9,25
Toplam:	90	86	4	84,67	94	▲ 54,19	▲ 48,33	▲ 43,13

Soru No	12345678901234567890
Sözel (TÜR)	BABBDcACcBDBABCADCCAA
Cevap Anh.	B BABBDcACcBDBABCADCCAA
Sözel (TAR)	ABDACAbaDAD
Cevap Anh.	B ABDACBCDAD
Sözel (DİN)	CBABBCDCCB
Cevap Anh.	B CBABBCDCCB
Sözel (İNG)	DCBABCADBD
Cevap Anh.	B DCBABCADBD
Sayısal (MAT)	DCCABACBDDDDCAACBdDCB
Cevap Anh.	B DCCABACBDDDDCAACBDDCB
Sayısal (FEN)	ABABBCBABCdADCADDDCB
Cevap Anh.	B ABABBCBABCdADCADDDCB

Sözel (TÜR)	S	D	Y	B%
Türkçe				
Bağlamdan yararlanarak bilmediği kelime ve kelime gruplarının anlamını tahmin eder.	3	3	0	100
Okudukları ile ilgili çıkarımlarda bulunur.	3	3	0	100
Metnin ana fikrini/ana duygusunu belirler.	2	2	0	100
Yazarında anlatım biçimlerini kullanır.	1	1	0	100
Metindeki yardımcı fikirleri belirler.	1	1	0	100
Okuduğu metinlerdeki hikâye unsurlarını belirler.	1	1	0	100
Metinle ilgili soruları cevaplar.	2	2	0	100
Filiisilerin cümledeki işlevlerini kavrar.	3	2	1	67
Grafik, tablo ve çizelgeyle sunulan bilgileri yorumlar.	1	1	0	100
Görsellerle ilgili soruları cevaplar.	1	1	0	100
Yazdıklarını düzenler.	2	2	0	100

Sözel (TAR)	S	D	Y	B%
Tarih				
Avrupa'daki gelişmelerin yansımaları bağlamında Osmanlı Devleti'nin yirminci yüzyılın başlarındaki siyasi ve sosyal	4	4	0	100
Gençlik döneminde Mustafa Kemal'in fikir hayatını etkileyen önemli kişileri ve olayları kavrar.	2	2	0	100
Mustafa Kemal'in askerlik hayatı ile ilgili olayları ve olguları onun kişilik özellikleri ile ilişkilendirir.	2	2	0	100
Mustafa Kemal'in çocukluk ve öğrenim hayatından hareketle onun kişilik özelliklerinin oluşumu hakkında çıkarımlar	2	1	1	50

Sözel (DİN)	S	D	Y	B%
Din K.ve A.B.				
Kader ve kaza inancını ayet ve hadislerle açıklar.	7	7	0	100
İnsanın ilmi, iradesi, sorumluluğu ile kader arasında ilişki kurar.	3	3	0	100

Sözel (İNG)	S	D	Y	B%
İngilizce				
Students will be able to structure a talk to make simple inquiries, give explanations and reasons.	2	2	0	100
Students will be able to understand short and simple texts about friendship.	4	4	0	100
Students will be able to interact with reasonable ease in structured situations and short conversations involving ac	1	1	0	100
Students will be able to write a short and simple letter apologizing and giving reasons for not attending a party in r	1	1	0	100
Students will be able to understand short and simple invitation letters, cards and e-mails.	1	1	0	100
Students will be able to understand the specific information in short conversations on everyday topics, such as acc	1	1	0	100

Sayısal (MAT)	S	D	Y	B%
Matematik				
İki doğal sayının en büyük ortak bölenini (EBOB) ve en küçük ortak katını (EKOK) hesaplar, ilgili problemleri çözer.	4	4	0	100
Verilen pozitif tam sayıların pozitif tam sayı çarpanlarını bulur, pozitif tam sayıların pozitif tam sayı çarpanlarını üsli	5	4	1	80
Verilen iki doğal sayının aralarında asal olup olmadığını belirler.	1	1	0	100
Üslü ifadelerle ilgili temel kuralları anlar, birbirine denk ifadeler oluşturur.	6	6	0	100
Verilen bir sayıyı 10'un farklı tam sayı kuvvetlerini kullanarak ifade eder.	2	2	0	100
Sayıların ondalık gösterimlerini 10'un tam sayı kuvvetlerini kullanarak çözümler.	2	2	0	100

Sayısal (FEN)	S	D	Y	B%
Fen				
Mevsimlerin oluşumuna yönelik tahminlerde bulunur.	14	13	1	93
İklim ve hava olayları arasındaki farkı açıklar.	5	5	0	100
İklim biliminin (klimatoloji) bir bilim dalı olduğunu ve bu alanda çalışan uzmanlara iklim bilimci (klimatolog) adı veri	1	1	0	100

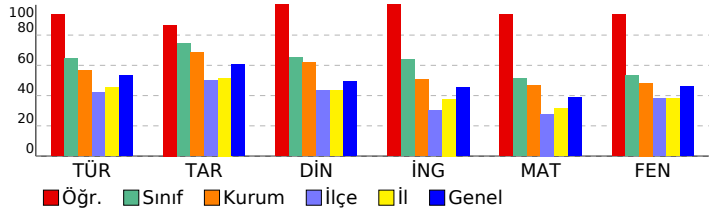

SONUÇ BELGESİ

SAMSUN / ALAÇAM / KARAYOLLARI KOLİN FATİH ORTAOKULU

Öğrenci	Numara	Sınıf
KA AR	514	8-A

Puan Türü	Puan	Genel Ortalama	Dereceler				
			Snf	Kurum	İlçe	İl	Genel
LGS	307,599	337,370	19	46	99	232	4838

Katılımlar:	24	66	210	463	7932
-------------	----	----	-----	-----	------

Ders	Soru	Doğru	Yanlış	Net	Başarı %	Sınıf Ort.	Kurum Ort.	Genel Ort.
Matematik	20	16	3	15,00	75	▲10,29	▲9,28	▲7,74
Fen	20	13	7	10,67	53	▲10,64	▲9,67	▲9,25
Toplam:	90	29	10	25,67	29	▼54,19	▼48,33	▼43,13

Soru No	12345678901234567890
---------	----------------------

Sayısal (MAT)	BCDdBCcACDDDBC BAaCD
---------------	----------------------

Cevap Anh.	A BCDBBCAACDDDBCABACCD
------------	------------------------

Sayısal (FEN)	dCbcdAbdABCddaCBBABA
---------------	----------------------

Cevap Anh.	A BCDDDACDABCBCBBABA
------------	----------------------

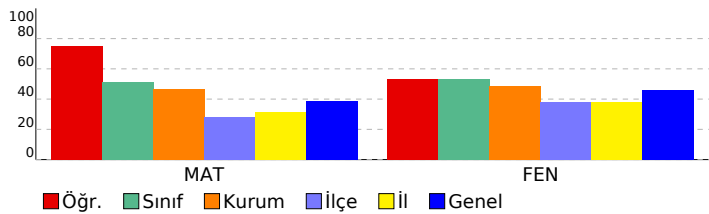

8. SINIF 1. UYGULAMA

DERSLERE GÖRE ANALİZ

Sözel (TÜR)	S	D	Y	B%
Türkçe				
Bağlamdan yararlanarak bilmediği kelime ve kelime gruplarının anlamını tahmin eder.	3	0	0	0
Okudukları ile ilgili çıkarımlarda bulunur.	3	0	0	0
Metnin ana fikrini/ana duygusunu belirler.	2	0	0	0
Yazarında anlatım biçimlerini kullanır.	1	0	0	0
Metindeki yardımcı fikirleri belirler.	1	0	0	0
Okuduğu metinlerdeki hikâye unsurlarını belirler.	1	0	0	0
Metinle ilgili soruları cevaplar.	2	0	0	0
Filiisilerin cümledeki işlevlerini kavrar.	3	0	0	0
Grafik, tablo ve çizelgeyle sunulan bilgileri yorumlar.	1	0	0	0
Görsellerle ilgili soruları cevaplar.	1	0	0	0
Yazdıklarını düzenler.	2	0	0	0

Sözel (TAR)	S	D	Y	B%
Tarih				
Avrupa'daki gelişmelerin yansımaları bağlamında Osmanlı Devleti'nin yirminci yüzyılın başlarındaki siyasi ve sosyal 4	4	0	0	0
Gençlik döneminde Mustafa Kemal'in fikir hayatını etkileyen önemli kişileri ve olayları kavrar.	2	0	0	0
Mustafa Kemal'in askerlik hayatı ile ilgili olayları ve olguları onun kişilik özellikleri ile ilişkilendirir.	2	0	0	0
Mustafa Kemal'in çocukluk ve öğrenim hayatından hareketle onun kişilik özelliklerinin oluşumu hakkında çıkarımlar	2	0	0	0

Sözel (DİN)	S	D	Y	B%
Din K.ve A.B.				
Kader ve kaza inancını ayet ve hadislerle açıklar.	7	0	0	0
İnsanın ilmi, iradesi, sorumluluğu ile kader arasında ilişki kurar.	3	0	0	0

Sözel (İNG)	S	D	Y	B%
İngilizce				
Students will be able to structure a talk to make simple inquiries, give explanations and reasons.	2	0	0	0
Students will be able to understand short and simple texts about friendship.	4	0	0	0
Students will be able to interact with reasonable ease in structured situations and short conversations involving ac	1	0	0	0
Students will be able to write a short and simple letter apologizing and giving reasons for not attending a party in r	1	0	0	0
Students will be able to understand short and simple invitation letters, cards and e-mails.	1	0	0	0
Students will be able to understand the specific information in short conversations on everyday topics, such as acc	1	0	0	0

Sayısal (MAT)	S	D	Y	B%
Matematik				
İki doğal sayının en büyük ortak bölenini (EBOB) ve en küçük ortak katını (EKOK) hesaplar, ilgili problemleri çözer.	4	3	1	75
Verilen pozitif tam sayıların pozitif tam sayı çarpanlarını bulur, pozitif tam sayıların pozitif tam sayı çarpanlarını üslü	5	4	1	80
Verilen iki doğal sayının aralarında asal olup olmadığını belirler.	1	1	0	100
Üslü ifadelerle ilgili temel kuralları anlar, birbirine denk ifadeler oluşturur.	6	6	0	100
Verilen bir sayıyı 10'un farklı tam sayı kuvvetlerini kullanarak ifade eder.	2	1	0	50
Sayıların ondalık gösterimlerini 10'un tam sayı kuvvetlerini kullanarak çözümler.	2	1	1	50

Sayısal (FEN)	S	D	Y	B%
Fen				
Mevsimlerin oluşumuna yönelik tahminlerde bulunur.	14	9	5	64
İklim ve hava olayları arasındaki farkı açıklar.	5	4	1	80
İklim biliminin (klimatoloji) bir bilim dalı olduğunu ve bu alanda çalışan uzmanlara iklim bilimci (klimatolog) adı veri	1	0	1	0

SONUÇ BELGESİ										8. SINIF 1. UYGULAMA									
SAMSUN / ALAÇAM / KARAYOLLARI KOLİN FATİH ORTAOKULU										DERSLERE GÖRE ANALİZ									
Öğrenci					Numara		Sınıf												
KU SE					530		8-A												
Puan Türü	Puan	Genel Ortalama	Dereceler																
			Snf	Kurum	İlçe	İl	Genel												
LGS	▲ 356,658	337,370	15	33	58	152	3416												
Katılımlar:			24	66	210	463	7932												
Ders	Soru	Doğru	Yanlış	Net	Başarı %	Sınıf Ort.	Kurum Ort.	Genel Ort.											
Türkçe	20	13	5	11,33	57	▼12,90	▲11,30	▲10,61											
Tarih	10	9	1	8,67	87	▲7,46	▲6,83	▲6,08											
Din K.ve A.B.	10	9	1	8,67	87	▲6,53	▲6,18	▲4,92											
İngilizce	10	9	1	8,67	87	▲6,38	▲5,08	▲4,53											
Matematik	20	8	0	8,00	40	▼10,29	▼9,28	▲7,74											
Fen	20	10	5	8,33	42	▼10,64	▼9,67	▼9,25											
Toplam:		90	58	13	53,67	60	▼54,19	▲48,33	▲43,13										
Soru No	12345678901234567890																		
Sözel (TÜR)	BbBBc aC dDABCADbCAA																		
Cevap Anh.	B	BABBDCDCBDBACDCCAA																	
Sözel (TAR)	ABDACBCdB																		
Cevap Anh.	B	ABDACBCDAD																	
Sözel (DİN)	bBABBDCCB																		
Cevap Anh.	B	CBABBDCCB																	
Sözel (İNG)	DCBdBCADBD																		
Cevap Anh.	B	DCBABCADBD																	
Sayısal (MAT)	D CAB DD CB																		
Cevap Anh.	B	DCCABACBDDDDCAACBBDCB																	
Sayısal (FEN)	bBAB dB BaB D Aa aCB																		
Cevap Anh.	B	ABABBBCBABCADCDDB																	

Sözel (TÜR)	S	D	Y	B%
Türkçe				
Bağlamdan yararlanarak bilmediği kelime ve kelime gruplarının anlamını tahmin eder.	3	3	0	100
Okudukları ile ilgili çıkarımlarda bulunur.	3	2	1	67
Metnin ana fikrini/ana duygusunu belirler.	2	2	0	100
Yazarlarında anlatım biçimlerini kullanır.	1	1	0	100
Metindeki yardımcı fikirleri belirler.	1	1	0	100
Okuduğu metinlerdeki hikâye unsurlarını belirler.	1	0	1	0
Metinle ilgili soruları cevaplar.	2	1	0	50
Filiimsilerin cümledeki işlevlerini kavrar.	3	1	1	33
Grafik, tablo ve çizelgeyle sunulan bilgileri yorumlar.	1	0	1	0
Görsellerle ilgili soruları cevaplar.	1	1	0	100
Yazdıklarını düzenler.	2	1	1	50

Sözel (TAR)	S	D	Y	B%
Tarih				
Avrupa'daki gelişmelerin yansımaları bağlamında Osmanlı Devleti'nin yirminci yüzyılın başlarındaki siyasi ve sosyal	4	4	0	100
Gençlik döneminde Mustafa Kemal'in fikir hayatını etkileyen önemli kişileri ve olayları kavrar.	2	1	1	50
Mustafa Kemal'in askerlik hayatı ile ilgili olayları ve olguları onun kişilik özellikleri ile ilişkilendirir.	2	2	0	100
Mustafa Kemal'in çocukluk ve öğrenim hayatından hareketle onun kişilik özelliklerinin oluşumu hakkında çıkarımlar	2	2	0	100

Sözel (DİN)	S	D	Y	B%
Din K.ve A.B.				
Kader ve kaza inancını ayet ve hadislerle açıklar.	7	6	1	86
İnsanın ilmi, iradesi, sorumluluğu ile kader arasında ilişki kurar.	3	3	0	100

Sözel (İNG)	S	D	Y	B%
İngilizce				
Students will be able to structure a talk to make simple inquiries, give explanations and reasons.	2	2	0	100
Students will be able to understand short and simple texts about friendship.	4	3	1	75
Students will be able to interact with reasonable ease in structured situations and short conversations involving ac	1	1	0	100
Students will be able to write a short and simple letter apologizing and giving reasons for not attending a party in r	1	1	0	100
Students will be able to understand short and simple invitation letters, cards and e-mails.	1	1	0	100
Students will be able to understand the specific information in short conversations on everyday topics, such as acc	1	1	0	100

Sayısal (MAT)	S	D	Y	B%
Matematik				
İki doğal sayının en büyük ortak bölenini (EBOB) ve en küçük ortak katını (EKOK) hesaplar, ilgili problemleri çözer.	4	0	0	0
Verilen pozitif tam sayıların pozitif tam sayı çarpanlarını bulur, pozitif tam sayıların pozitif tam sayı çarpanlarını üslü	5	1	0	20
Verilen iki doğal sayının aralarında asal olup olmadığını belirler.	1	1	0	100
Üslü ifadelerle ilgili temel kuralları anlar, birbirine denk ifadeler oluşturur.	6	3	0	50
Verilen bir sayıyı 10'un farklı tam sayı kuvvetlerini kullanarak ifade eder.	2	1	0	50
Sayıların ondalık gösterimlerini 10'un tam sayı kuvvetlerini kullanarak çözümler.	2	2	0	100

Sayısal (FEN)	S	D	Y	B%
Fen				
Mevsimlerin oluşumuna yönelik tahminlerde bulunur.	14	6	4	43
İklim ve hava olayları arasındaki farkı açıklar.	5	3	1	60
İklim biliminin (klimatoloji) bir bilim dalı olduğunu ve bu alanda çalışan uzmanlara iklim bilimci (klimatolog) adı veri	1	1	0	100

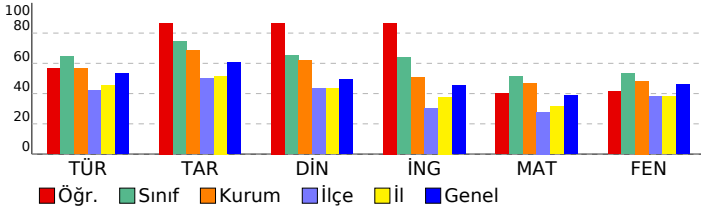

SONUÇ BELGESİ										8. SINIF 1. UYGULAMA										
SAMSUN / ALAÇAM / KARAYOLLARI KOLİN FATİH ORTAOKULU										DERSLERE GÖRE ANALİZ										
Öğrenci					Numara		Sınıf													
ME KI					534		8-A													
Puan Türü	Puan	Genel Ortalama	Dereceler																	
			Snf	Kurum	İlçe	İl	Genel													
LGS	▲ 448,151	337,370	5	11	13	24	983													
Katılımlar:			24	66	210	463	7932													
Ders	Soru	Doğru	Yanlış	Net	Başarı %	Sınıf Ort.	Kurum Ort.	Genel Ort.												
Türkçe	20	20	0	20,00	100	▲ 12,90	▲ 11,30	▲ 10,61												
Tarih	10	10	0	10,00	100	▲ 7,46	▲ 6,83	▲ 6,08												
Din K.ve A.B.	10	8	2	7,33	73	▲ 6,53	▲ 6,18	▲ 4,92												
İngilizce	10	8	2	7,33	73	▲ 6,38	▲ 5,08	▲ 4,53												
Matematik	20	17	2	16,33	82	▲ 10,29	▲ 9,28	▲ 7,74												
Fen	20	15	5	13,33	67	▲ 10,64	▲ 9,67	▲ 9,25												
Toplam:		90	78	11	74,33	83	▲ 54,19	▲ 48,33	▲ 43,13											
Soru No	12345678901234567890																			
Sözel (TÜR)	BABBDCCBDBABCADCCAA																			
Cevap Anh.	B	BABBDCCBDBABCADCCAA																		
Sözel (TAR)	ABDACBCDAD																			
Cevap Anh.	B	ABDACBCDAD																		
Sözel (DİN)	DBABBCCBCCB																			
Cevap Anh.	B	CBABBCCBCCB																		
Sözel (İNG)	DCBABBADcD																			
Cevap Anh.	B	DCBABCADBD																		
Sayısal (MAT)	BCD BCAACDDDBdBACCD																			
Cevap Anh.	A	BCDBBACAACDDDBCBACCD																		
Sayısal (FEN)	BCcCdACDABaBdBCCBdB																			
Cevap Anh.	A	BCDDDACDABCBAACBBABA																		

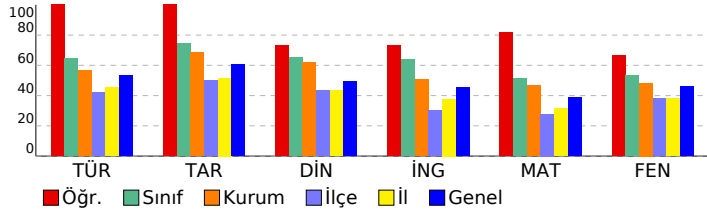

Sözel (TÜR)	S	D	Y	B%
Türkçe				
Bağlamdan yararlanarak bilmediği kelime ve kelime gruplarının anlamını tahmin eder.	3	3	0	100
Okudukları ile ilgili çıkarımlarda bulunur.	3	3	0	100
Metnin ana fikrini/ana duygusunu belirler.	2	2	0	100
Yazarında anlatım biçimlerini kullanır.	1	1	0	100
Metindeki yardımcı fikirleri belirler.	1	1	0	100
Okuduğu metinlerdeki hikâye unsurlarını belirler.	1	1	0	100
Metinle ilgili soruları cevaplar.	2	2	0	100
Filiimsilerin cümledeki işlevlerini kavrar.	3	3	0	100
Grafik, tablo ve çizelgeyle sunulan bilgileri yorumlar.	1	1	0	100
Görsellerle ilgili soruları cevaplar.	1	1	0	100
Yazdıklarını düzenler.	2	2	0	100
Sözel (TAR)	S	D	Y	B%
Tarih				
Avrupa'daki gelişmelerin yansımaları bağlamında Osmanlı Devleti'nin yirminci yüzyılın başlarındaki siyasi ve sosyal	4	4	0	100
Gençlik döneminde Mustafa Kemal'in fikir hayatını etkileyen önemli kişileri ve olayları kavrar.	2	2	0	100
Mustafa Kemal'in askerlik hayatı ile ilgili olayları ve olguları onun kişilik özellikleri ile ilişkilendirir.	2	2	0	100
Mustafa Kemal'in çocukluk ve öğrenim hayatından hareketle onun kişilik özelliklerinin oluşumu hakkında çıkarımlar	2	2	0	100
Sözel (DİN)	S	D	Y	B%
Din K.ve A.B.				
Kader ve kaza inancını ayet ve hadislerle açıklar.	7	5	2	71
İnsanın ilmi, iradesi, sorumluluğu ile kader arasında ilişki kurar.	3	3	0	100
Sözel (İNG)	S	D	Y	B%
İngilizce				
Students will be able to structure a talk to make simple inquiries, give explanations and reasons.	2	2	0	100
Students will be able to understand short and simple texts about friendship.	4	2	2	50
Students will be able to interact with reasonable ease in structured situations and short conversations involving ac	1	1	0	100
Students will be able to write a short and simple letter apologizing and giving reasons for not attending a party in r	1	1	0	100
Students will be able to understand short and simple invitation letters, cards and e-mails.	1	1	0	100
Students will be able to understand the specific information in short conversations on everyday topics, such as acc	1	1	0	100
Sayısal (MAT)	S	D	Y	B%
Matematik				
İki doğal sayının en büyük ortak bölenini (EBOB) ve en küçük ortak katını (EKOK) hesaplar, ilgili problemleri çözer.	4	4	0	100
Verilen pozitif tam sayıların pozitif tam sayı çarpanlarını bulur, pozitif tam sayıların pozitif tam sayı çarpanlarını üsli	5	4	0	80
Verilen iki doğal sayının aralarında asal olup olmadığını belirler.	1	1	0	100
Üslü ifadelerle ilgili temel kuralları anlar, birbirine denk ifadeler oluşturur.	6	5	1	83
Verilen bir sayıyı 10'un farklı tam sayı kuvvetlerini kullanarak ifade eder.	2	1	1	50
Sayıların ondalık gösterimlerini 10'un tam sayı kuvvetlerini kullanarak çözümler.	2	2	0	100
Sayısal (FEN)	S	D	Y	B%
Fen				
Mevsimlerin oluşumuna yönelik tahminlerde bulunur.	14	9	5	64
İklim ve hava olayları arasındaki farkı açıklar.	5	5	0	100
İklim biliminin (klimatoloji) bir bilim dalı olduğunu ve bu alanda çalışan uzmanlara iklim bilimci (klimatolog) adı veri	1	1	0	100

SONUÇ BELGESİ										8. SINIF 1. UYGULAMA										
SAMSUN / ALAÇAM / KARAYOLLARI KOLİN FATİH ORTAOKULU										DERSLERE GÖRE ANALİZ										
Öğrenci					Numara		Sınıf													
NE ÇO					537		8-A													
Puan Türü	Puan	Genel Ortalama	Dereceler																	
			Snf	Kurum	İlçe	İl	Genel													
LGS	▲ 430,968	337,370	9	17	19	41	1421													
Katılımlar:			24	66	210	463	7932													
Ders	Soru	Doğru	Yanlış	Net	Başarı %	Sınıf Ort.	Kurum Ort.	Genel Ort.												
Türkçe	20	18	2	17,33	87	▲ 12,90	▲ 11,30	▲ 10,61												
Tarih	10	10	0	10,00	100	▲ 7,46	▲ 6,83	▲ 6,08												
Din K.ve A.B.	10	9	1	8,67	87	▲ 6,53	▲ 6,18	▲ 4,92												
İngilizce	10	7	3	6,00	60	▼ 6,38	▲ 5,08	▲ 4,53												
Matematik	20	14	4	12,67	63	▲ 10,29	▲ 9,28	▲ 7,74												
Fen	20	17	3	16,00	80	▲ 10,64	▲ 9,67	▲ 9,25												
Toplam:		90	75	13	70,67	79	▲ 54,19	▲ 48,33	▲ 43,13											
Soru No	12345678901234567890																			
Sözel (TÜR)	BABBDcACcBDaACADCCAA																			
Cevap Anh.	B	BABBDcCCBDABCADCCAA																		
Sözel (TAR)	ABDABCBCDAD																			
Cevap Anh.	B	ABDABCBCDAD																		
Sözel (DİN)	CBABBcCCB																			
Cevap Anh.	B	CBABBcCCB																		
Sözel (İNG)	DCBAbBcAdD																			
Cevap Anh.	B	DCBAbBcAdD																		
Sayısal (MAT)	BCDcaCaGc DBCABACbD																			
Cevap Anh.	A	BCDBBcAACDDBCABACcD																		
Sayısal (FEN)	BCDDDACDcBCBABCBaAbb																			
Cevap Anh.	A	BCDDDACDABCBCBBABA																		

Sözel (TÜR)	S	D	Y	B%
Türkçe				
Bağlamdan yararlanarak bilmediği kelime ve kelime gruplarının anlamını tahmin eder.	3	3	0	100
Okudukları ile ilgili çıkarımlarda bulunur.	3	3	0	100
Metnin ana fikrini/ana duygusunu belirler.	2	1	1	50
Yazarlarında anlatım biçimlerini kullanır.	1	1	0	100
Metindeki yardımcı fikirleri belirler.	1	1	0	100
Okuduğu metinlerdeki hikâye unsurlarını belirler.	1	1	0	100
Metinle ilgili soruları cevaplar.	2	2	0	100
Filiisilerin cümledeki işlevlerini kavrar.	3	2	1	67
Grafik, tablo ve çizelgeyle sunulan bilgileri yorumlar.	1	1	0	100
Görsellerle ilgili soruları cevaplar.	1	1	0	100
Yazdıklarını düzenler.	2	2	0	100

Sözel (TAR)	S	D	Y	B%
Tarih				
Avrupa'daki gelişmelerin yansımaları bağlamında Osmanlı Devleti'nin yirminci yüzyılın başlarındaki siyasi ve sosyal	4	4	0	100
Gençlik döneminde Mustafa Kemal'in fikir hayatını etkileyen önemli kişileri ve olayları kavrar.	2	2	0	100
Mustafa Kemal'in askerlik hayatı ile ilgili olayları ve olguları onun kişilik özellikleri ile ilişkilendirir.	2	2	0	100
Mustafa Kemal'in çocukluk ve öğrenim hayatından hareketle onun kişilik özelliklerinin oluşumu hakkında çıkarımlar	2	2	0	100

Sözel (DİN)	S	D	Y	B%
Din K.ve A.B.				
Kader ve kaza inancını ayet ve hadislerle açıklar.	7	6	1	86
İnsanın ilmi, iradesi, sorumluluğu ile kader arasında ilişki kurar.	3	3	0	100

Sözel (İNG)	S	D	Y	B%
İngilizce				
Students will be able to structure a talk to make simple inquiries, give explanations and reasons.	2	2	0	100
Students will be able to understand short and simple texts about friendship.	4	2	2	50
Students will be able to interact with reasonable ease in structured situations and short conversations involving ac	1	0	1	0
Students will be able to write a short and simple letter apologizing and giving reasons for not attending a party in r	1	1	0	100
Students will be able to understand short and simple invitation letters, cards and e-mails.	1	1	0	100
Students will be able to understand the specific information in short conversations on everyday topics, such as acc	1	1	0	100

Sayısal (MAT)	S	D	Y	B%
Matematik				
İki doğal sayının en büyük ortak bölenini (EBOB) ve en küçük ortak katını (EKOK) hesaplar, ilgili problemleri çözer.	4	2	1	50
Verilen pozitif tam sayıların pozitif tam sayı çarpanlarını bulur, pozitif tam sayıların pozitif tam sayı çarpanlarını üsli	5	3	2	60
Verilen iki doğal sayının aralarında asal olup olmadığını belirler.	1	1	0	100
Üslü ifadelerle ilgili temel kuralları anlar, birbirine denk ifadeler oluşturur.	6	4	1	67
Verilen bir sayıyı 10'un farklı tam sayı kuvvetlerini kullanarak ifade eder.	2	2	0	100
Sayıların ondalık gösterimlerini 10'un tam sayı kuvvetlerini kullanarak çözümler.	2	2	0	100

Sayısal (FEN)	S	D	Y	B%
Fen				
Mevsimlerin oluşumuna yönelik tahminlerde bulunur.	14	14	0	100
İklim ve hava olayları arasındaki farkı açıklar.	5	2	3	40
İklim biliminin (klimatoloji) bir bilim dalı olduğunu ve bu alanda çalışan uzmanlara iklim bilimci (klimatolog) adı veriri	1	1	0	100

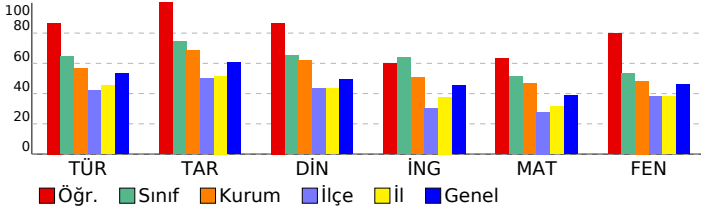

SONUÇ BELGESİ									
SAMSUN / ALAÇAM / KARAYOLLARI KOLİN FATİH ORTAOKULU									
Öğrenci				Numara		Sınıf			
Nİ ÖZ				541		8-A			
Puan Türü	Puan	Genel Ortalama	Dereceler						
			Snf	Kurum	İlçe	İl	Genel		
LGS	▲ 448,103	337,370	6	12	14	25	985		
Katılımlar:			24	66	210	463	7932		
Ders	Soru	Doğru	Yanlış	Net	Başarı %	Sınıf Ort.	Kurum Ort.	Genel Ort.	
Türkçe	20	17	3	16,00	80	▲ 12,90	▲ 11,30	▲ 10,61	
Tarih	10	10	0	10,00	100	▲ 7,46	▲ 6,83	▲ 6,08	
Din K.ve A.B.	10	9	1	8,67	87	▲ 6,53	▲ 6,18	▲ 4,92	
İngilizce	10	9	1	8,67	87	▲ 6,38	▲ 5,08	▲ 4,53	
Matematik	20	17	1	16,67	83	▲ 10,29	▲ 9,28	▲ 7,74	
Fen	20	17	3	16,00	80	▲ 10,64	▲ 9,67	▲ 9,25	
Toplam:		90	79	9	76,00	84	▲ 54,19	▲ 48,33	▲ 43,13
Soru No	12345678901234567890								
Sözel (TÜR)	BABBDCCcCBDbBCADCCAA								
Cevap Anh.	B	BABBDCCcCBDbBCADCCAA							
Sözel (TAR)	ABDACBCDAD								
Cevap Anh.	B	ABDACBCDAD							
Sözel (DİN)	CBABBCCcCB								
Cevap Anh.	B	CBABBCCcCB							
Sözel (İNG)	DCBABCACBD								
Cevap Anh.	B	DCBABCADBD							
Sayısal (MAT)	BCD BCAACD DBCcBACCD								
Cevap Anh.	A	BCDBBACAACDDBCABACCD							
Sayısal (FEN)	BCBaDACDABCBBABdBBABA								
Cevap Anh.	A	BCDDDACDABCBBABdBBABA							

8. SINIF 1. UYGULAMA				
DERSLERE GÖRE ANALİZ				
Sözel (TÜR)				
Türkçe	S	D	Y	B%
Bağlamdan yararlanarak bilmediği kelime ve kelime gruplarının anlamını tahmin eder.	3	3	0	100
Okudukları ile ilgili çıkarımlarda bulunur.	3	3	0	100
Metnin ana fikrini/ana duygusunu belirler.	2	2	0	100
Yazarın anlatım biçimlerini kullanır.	1	0	1	0
Metindeki yardımcı fikirleri belirler.	1	1	0	100
Okuduğu metinlerdeki hikâye unsurlarını belirler.	1	1	0	100
Metinle ilgili soruları cevaplar.	2	1	1	50
Filiisilerin cümledeki işlevlerini kavrar.	3	2	1	67
Grafik, tablo ve çizelgeyle sunulan bilgileri yorumlar.	1	1	0	100
Görsellerle ilgili soruları cevaplar.	1	1	0	100
Yazdıklarını düzenler.	2	2	0	100
Sözel (TAR)				
Tarih	S	D	Y	B%
Avrupa'daki gelişmelerin yansımaları bağlamında Osmanlı Devleti'nin yirminci yüzyılın başlarındaki siyasi ve sosyal	4	4	0	100
Gençlik döneminde Mustafa Kemal'in fikir hayatını etkileyen önemli kişileri ve olayları kavrar.	2	2	0	100
Mustafa Kemal'in askerlik hayatı ile ilgili olayları ve olguları onun kişilik özellikleri ile ilişkilendirir.	2	2	0	100
Mustafa Kemal'in çocukluk ve öğrenim hayatından hareketle onun kişilik özelliklerinin oluşumu hakkında çıkarımlar	2	2	0	100
Sözel (DİN)				
Din K.ve A.B.	S	D	Y	B%
Kader ve kaza inancını ayet ve hadislerle açıklar.	7	6	1	86
İnsanın ilmi, iradesi, sorumluluğu ile kader arasında ilişki kurar.	3	3	0	100
Sözel (İNG)				
İngilizce	S	D	Y	B%
Students will be able to structure a talk to make simple inquiries, give explanations and reasons.	2	2	0	100
Students will be able to understand short and simple texts about friendship.	4	4	0	100
Students will be able to interact with reasonable ease in structured situations and short conversations involving ac	1	0	1	0
Students will be able to write a short and simple letter apologizing and giving reasons for not attending a party in r	1	1	0	100
Students will be able to understand short and simple invitation letters, cards and e-mails.	1	1	0	100
Students will be able to understand the specific information in short conversations on everyday topics, such as acc	1	1	0	100
Sayısal (MAT)				
Matematik	S	D	Y	B%
İki doğal sayının en büyük ortak bölenini (EBOB) ve en küçük ortak katını (EKOK) hesaplar, ilgili problemleri çözer.	4	4	0	100
Verilen pozitif tam sayıların pozitif tam sayı çarpanlarını bulur, pozitif tam sayıların pozitif tam sayı çarpanlarını üsli	5	4	0	80
Verilen iki doğal sayının aralarında asal olup olmadığını belirler.	1	1	0	100
Üslü ifadelerle ilgili temel kuralları anlar, birbirine denk ifadeler oluşturur.	6	5	0	83
Verilen bir sayıyı 10'un farklı tam sayı kuvvetlerini kullanarak ifade eder.	2	1	1	50
Sayıların ondalık gösterimlerini 10'un tam sayı kuvvetlerini kullanarak çözümler.	2	2	0	100
Sayısal (FEN)				
Fen	S	D	Y	B%
Mevsimlerin oluşumuna yönelik tahminlerde bulunur.	14	11	3	79
İklim ve hava olayları arasındaki farkı açıklar.	5	5	0	100
İklim biliminin (klimatoloji) bir bilim dalı olduğunu ve bu alanda çalışan uzmanlara iklim bilimci (klimatolog) adı veri	1	1	0	100

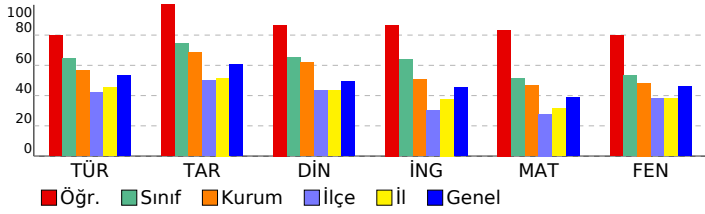

SONUÇ BELGESİ										8. SINIF 1. UYGULAMA										
SAMSUN / ALAÇAM / KARAYOLLARI KOLİN FATİH ORTAOKULU										DERSLERE GÖRE ANALİZ										
Öğrenci					Numara		Sınıf													
Nİ TÜ					542		8-A													
Puan Türü	Puan	Genel Ortalama	Dereceler																	
			Snf	Kurum	İlçe	İl	Genel													
LGS	▲ 427,418	337,370	10	18	20	45	1508													
Katılımlar:			24	66	210	463	7932													
Ders	Soru	Doğru	Yanlış	Net	Başarı %	Sınıf Ort.	Kurum Ort.	Genel Ort.												
Türkçe	20	17	3	16,00	80	▲ 12,90	▲ 11,30	▲ 10,61												
Tarih	10	10	0	10,00	100	▲ 7,46	▲ 6,83	▲ 6,08												
Din K.ve A.B.	10	9	1	8,67	87	▲ 6,53	▲ 6,18	▲ 4,92												
İngilizce	10	10	0	10,00	100	▲ 6,38	▲ 5,08	▲ 4,53												
Matematik	20	15	3	14,00	70	▲ 10,29	▲ 9,28	▲ 7,74												
Fen	20	15	5	13,33	67	▲ 10,64	▲ 9,67	▲ 9,25												
Toplam:		90	76	12	72,00	80	▲ 54,19	▲ 48,33	▲ 43,13											
Soru No	12345678901234567890																			
Sözel (TÜR)	BABBBdDCdBDaACADCCAA																			
Cevap Anh.	B	BABBDCCCBABCADCCAA																		
Sözel (TAR)	ABDACBCDAD																			
Cevap Anh.	B	ABDACBCDAD																		
Sözel (DİN)	CBABdCCCB																			
Cevap Anh.	B	CBABBCDCB																		
Sözel (İNG)	DCBABCADBD																			
Cevap Anh.	B	DCBABCADBD																		
Sayısal (MAT)	BCD BCA CaDDBCbACbD																			
Cevap Anh.	A	BCDBBACAACDDBCABACCD																		
Sayısal (FEN)	dCbCDAbDABCbDBCBABABA																			
Cevap Anh.	A	BCDDDACDABCBAACBBABA																		

Sözel (TÜR)	S	D	Y	B%
Türkçe				
Bağlamdan yararlanarak bilmediği kelime ve kelime gruplarının anlamını tahmin eder.	3	3	0	100
Okudukları ile ilgili çıkarımlarda bulunur.	3	3	0	100
Metnin ana fikrini/ana duygusunu belirler.	2	1	1	50
Yazarlarında anlatım biçimlerini kullanır.	1	1	0	100
Metindeki yardımcı fikirleri belirler.	1	1	0	100
Okuduğu metinlerdeki hikâye unsurlarını belirler.	1	1	0	100
Metinle ilgili soruları cevaplar.	2	1	1	50
Filiimsilerin cümledeki işlevlerini kavrar.	3	2	1	67
Grafik, tablo ve çizelgeyle sunulan bilgileri yorumlar.	1	1	0	100
Görsellerle ilgili soruları cevaplar.	1	1	0	100
Yazdıklarını düzenler.	2	2	0	100

Sözel (TAR)	S	D	Y	B%
Tarih				
Avrupa'daki gelişmelerin yansımaları bağlamında Osmanlı Devleti'nin yirminci yüzyılın başlarındaki siyasi ve sosyal	4	4	0	100
Gençlik döneminde Mustafa Kemal'in fikir hayatını etkileyen önemli kişileri ve olayları kavrar.	2	2	0	100
Mustafa Kemal'in askerlik hayatı ile ilgili olayları ve olguları onun kişilik özellikleri ile ilişkilendirir.	2	2	0	100
Mustafa Kemal'in çocukluk ve öğrenim hayatından hareketle onun kişilik özelliklerinin oluşumu hakkında çıkarımlar	2	2	0	100

Sözel (DİN)	S	D	Y	B%
Din K.ve A.B.				
Kader ve kaza inancını ayet ve hadislerle açıklar.	7	7	0	100
İnsanın ilmi, iradesi, sorumluluğu ile kader arasında ilişki kurar.	3	2	1	67

Sözel (İNG)	S	D	Y	B%
İngilizce				
Students will be able to structure a talk to make simple inquiries, give explanations and reasons.	2	2	0	100
Students will be able to understand short and simple texts about friendship.	4	4	0	100
Students will be able to interact with reasonable ease in structured situations and short conversations involving ac	1	1	0	100
Students will be able to write a short and simple letter apologizing and giving reasons for not attending a party in r	1	1	0	100
Students will be able to understand short and simple invitation letters, cards and e-mails.	1	1	0	100
Students will be able to understand the specific information in short conversations on everyday topics, such as acc	1	1	0	100

Sayısal (MAT)	S	D	Y	B%
Matematik				
İki doğal sayının en büyük ortak bölenini (EBOB) ve en küçük ortak katını (EKOK) hesaplar, ilgili problemleri çözer.	4	2	1	50
Verilen pozitif tam sayıların pozitif tam sayı çarpanlarını bulur, pozitif tam sayıların pozitif tam sayı çarpanlarını üsli	5	4	0	80
Verilen iki doğal sayının aralarında asal olup olmadığını belirler.	1	1	0	100
Üslü ifadelerle ilgili temel kuralları anlar, birbirine denk ifadeler oluşturur.	6	5	1	83
Verilen bir sayıyı 10'un farklı tam sayı kuvvetlerini kullanarak ifade eder.	2	1	1	50
Sayıların ondalık gösterimlerini 10'un tam sayı kuvvetlerini kullanarak çözümler.	2	2	0	100

Sayısal (FEN)	S	D	Y	B%
Fen				
Mevsimlerin oluşumuna yönelik tahminlerde bulunur.	14	9	5	64
İklim ve hava olayları arasındaki farkı açıklar.	5	5	0	100
İklim biliminin (klimatoloji) bir bilim dalı olduğunu ve bu alanda çalışan uzmanlara iklim bilimci (klimatolog) adı veri	1	1	0	100

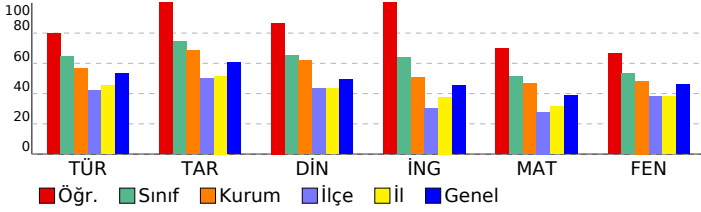

SONUÇ BELGESİ										
SAMSUN / ALAÇAM / KARAYOLLARI KOLİN FATİH ORTAOKULU										
Öğrenci					Numara		Sınıf			
PE ÖZ					544		8-A			
Puan Türü	Puan	Genel Ortalama	Dereceler							
			Snf	Kurum	İlçe	İl	Genel			
LGS	▲ 395,101	337,370	13	27	36	92	2375			
Katılımlar:			24	66	210	463	7932			
Ders	Soru	Doğru	Yanlış	Net	Başarı %	Sınıf Ort.	Kurum Ort.	Genel Ort.		
Türkçe	20	16	4	14,67	73	▲ 12,90	▲ 11,30	▲ 10,61		
Tarih	10	8	2	7,33	73	▼ 7,46	▲ 6,83	▲ 6,08		
Din K.ve A.B.	10	10	0	10,00	100	▲ 6,53	▲ 6,18	▲ 4,92		
İngilizce	10	7	3	6,00	60	▼ 6,38	▲ 5,08	▲ 4,53		
Matematik	20	12	6	10,00	50	▼ 10,29	▲ 9,28	▲ 7,74		
Fen	20	15	5	13,33	67	▲ 10,64	▲ 9,67	▲ 9,25		
Toplam:		90	68	20	61,33	68	▲ 54,19	▲ 48,33	▲ 43,13	
Soru No	12345678901234567890									
Sözel (TÜR)	BcBBDaCCBdBCADCCAA									
Cevap Anh.	B	BABBDCCBDBACDCCAA								
Sözel (TAR)	ABDACBCbD									
Cevap Anh.	B	ABDACBCDAD								
Sözel (DİN)	CBABBCCCB									
Cevap Anh.	B	CBABBCCCB								
Sözel (İNG)	DCBAaAaBc									
Cevap Anh.	B	DCBABCADB								
Sayısal (MAT)	BCD aCdAcC DbdbBACbD									
Cevap Anh.	A	BCDBBACAACDDDBACBACCD								
Sayısal (FEN)	BCDdBACDcBaBdBCCBBABd									
Cevap Anh.	A	BCDDDACDABCBAACBBABA								

8. SINIF 1. UYGULAMA				
DERSLERE GÖRE ANALİZ				
Sözel (TÜR)				
Türkçe	S	D	Y	B%
Bağlamdan yararlanarak bilmediği kelime ve kelime gruplarının anlamını tahmin eder.	3	3	0	100
Okudukları ile ilgili çıkarımlarda bulunur.	3	3	0	100
Metnin ana fikrini/ana duygusunu belirler.	2	2	0	100
Yazarın anlatım biçimlerini kullanır.	1	0	1	0
Metindeki yardımcı fikirleri belirler.	1	1	0	100
Okuduğu metinlerdeki hikâye unsurlarını belirler.	1	1	0	100
Metinle ilgili soruları cevaplar.	2	2	0	100
Filiimsilerin cümledeki işlevlerini kavrar.	3	1	2	33
Grafik, tablo ve çizelgeyle sunulan bilgileri yorumlar.	1	1	0	100
Görsellerle ilgili soruları cevaplar.	1	1	0	100
Yazdıklarını düzenler.	2	1	1	50
Sözel (TAR)				
Tarih	S	D	Y	B%
Avrupa'daki gelişmelerin yansımaları bağlamında Osmanlı Devleti'nin yirminci yüzyılın başlarındaki siyasi ve sosyal	4	4	0	100
Gençlik döneminde Mustafa Kemal'in fikir hayatını etkileyen önemli kişileri ve olayları kavrar.	2	1	1	50
Mustafa Kemal'in askerlik hayatı ile ilgili olayları ve olguları onun kişilik özellikleri ile ilişkilendirir.	2	1	1	50
Mustafa Kemal'in çocukluk ve öğrenim hayatından hareketle onun kişilik özelliklerinin oluşumu hakkında çıkarımlar	2	2	0	100
Sözel (DİN)				
Din K.ve A.B.	S	D	Y	B%
Kader ve kaza inancını ayet ve hadislerle açıklar.	7	7	0	100
İnsanın ilmi, iradesi, sorumluluğu ile kader arasında ilişki kurar.	3	3	0	100
Sözel (İNG)				
İngilizce	S	D	Y	B%
Students will be able to structure a talk to make simple inquiries, give explanations and reasons.	2	1	1	50
Students will be able to understand short and simple texts about friendship.	4	3	1	75
Students will be able to interact with reasonable ease in structured situations and short conversations involving ac	1	0	1	0
Students will be able to write a short and simple letter apologizing and giving reasons for not attending a party in r	1	1	0	100
Students will be able to understand short and simple invitation letters, cards and e-mails.	1	1	0	100
Students will be able to understand the specific information in short conversations on everyday topics, such as acc	1	1	0	100
Sayısal (MAT)				
Matematik	S	D	Y	B%
İki doğal sayının en büyük ortak bölenini (EBOB) ve en küçük ortak katını (EKOK) hesaplar, ilgili problemleri çözer.	4	2	2	50
Verilen pozitif tam sayıların pozitif tam sayı çarpanlarını bulur, pozitif tam sayıların pozitif tam sayı çarpanlarını üsli	5	3	1	60
Verilen iki doğal sayının aralarında asal olup olmadığını belirler.	1	1	0	100
Üslü ifadelerle ilgili temel kuralları anlar, birbirine denk ifadeler oluşturur.	6	3	2	50
Verilen bir sayıyı 10'un farklı tam sayı kuvvetlerini kullanarak ifade eder.	2	1	1	50
Sayıların ondalık gösterimlerini 10'un tam sayı kuvvetlerini kullanarak çözümler.	2	2	0	100
Sayısal (FEN)				
Fen	S	D	Y	B%
Mevsimlerin oluşumuna yönelik tahminlerde bulunur.	14	11	3	79
İklim ve hava olayları arasındaki farkı açıklar.	5	3	2	60
İklim biliminin (klimatoloji) bir bilim dalı olduğunu ve bu alanda çalışan uzmanlara iklim bilimci (klimatolog) adı veri	1	1	0	100

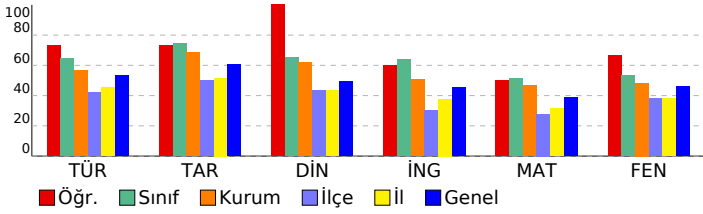

SONUÇ BELGESİ										8. SINIF 1. UYGULAMA															
SAMSUN / ALAÇAM / KARAYOLLARI KOLİN FATİH ORTAOKULU										DERSLERE GÖRE ANALİZ															
Öğrenci					Numara		Sınıf																		
YU EM Bİ					552		8-A																		
Puan Türü		Puan		Genel Ortalama		Dereceler																			
						Snf		Kurum		İlçe		İl		Genel											
LGS		▼ 223,733		337,370		23		60		167		385		7061											
Katılımlar:						24		66		210		463		7932											
Ders		Soru	Doğru	Yanlış	Net	Başarı %	Sınıf Ort.	Kurum Ort.	Genel Ort.																
Türkçe		20	6	14	1,33	7	▼12,90	▼11,30	▼10,61																
Tarih		10	3	7	0,67	7	▼7,46	▼6,83	▼6,08																
Din K.ve A.B.		10	5	5	3,33	33	▼6,53	▼6,18	▼4,92																
İngilizce		10	4	6	2,00	20	▼6,38	▼5,08	▼4,53																
Matematik		20	6	14	1,33	7	▼10,29	▼9,28	▼7,74																
Fen		20	6	14	1,33	7	▼10,64	▼9,67	▼9,25																
Toplam:		90	30	60	10,00	11	▼54,19	▼48,33	▼43,13																
Soru No		12345678901234567890																							
Sözel (TÜR)		BcadDCbdaBbdcadbCdbA																							
Cevap Anh.		B BABBDCCBDBABCADCCAA																							
Sözel (TAR)		ABbdbdCadc																							
Cevap Anh.		B ABDACBCDAD																							
Sözel (DİN)		dBcBCCbbdB																							
Cevap Anh.		B CBABBCCCB																							
Sözel (İNG)		DaBcdbdcBD																							
Cevap Anh.		B DCBABCADBD																							
Sayısal (MAT)		BCadcbdbCcDbcdcaAdCb																							
Cevap Anh.		A BCDBBACAACDDBCABACCD																							
Sayısal (FEN)		abcDcbabcdCBABCdcbab																							
Cevap Anh.		A BCDDDACDABCBAACBBABA																							

Sözel (TÜR)				
Türkçe	S	D	Y	B%
Bağlamdan yararlanarak bilmediği kelime ve kelime gruplarının anlamını tahmin eder.	3	1	2	33
Okudukları ile ilgili çıkarımlarda bulunur.	3	1	2	33
Metnin ana fikrini/ana duygusunu belirler.	2	0	2	0
Yazarın anlatım biçimlerini kullanır.	1	0	1	0
Metindeki yardımcı fikirleri belirler.	1	0	1	0
Okuduğu metinlerdeki hikâye unsurlarını belirler.	1	1	0	100
Metinle ilgili soruları cevaplar.	2	0	2	0
Filiillerin cümledeki işlevlerini kavrar.	3	1	2	33
Grafik, tablo ve çizelgeyle sunulan bilgileri yorumlar.	1	1	0	100
Görsellerle ilgili soruları cevaplar.	1	0	1	0
Yazdıklarını düzenler.	2	1	1	50

Sözel (TAR)				
Tarih	S	D	Y	B%
Avrupa'daki gelişmelerin yansımaları bağlamında Osmanlı Devleti'nin yirminci yüzyılın başlarındaki siyasi ve sosyal	4	0	4	0
Gençlik döneminde Mustafa Kemal'in fikir hayatını etkileyen önemli kişileri ve olayları kavrar.	2	1	1	50
Mustafa Kemal'in askerlik hayatı ile ilgili olayları ve olguları onun kişilik özellikleri ile ilişkilendirir.	2	1	1	50
Mustafa Kemal'in çocukluk ve öğrenim hayatından hareketle onun kişilik özelliklerinin oluşumu hakkında çıkarımlar	2	1	1	50

Sözel (DİN)				
Din K.ve A.B.	S	D	Y	B%
Kader ve kaza inancını ayet ve hadislerle açıklar.	7	2	5	29
İnsanın ilmi, iradesi, sorumluluğu ile kader arasında ilişki kurar.	3	3	0	100

Sözel (İNG)				
İngilizce	S	D	Y	B%
Students will be able to structure a talk to make simple inquiries, give explanations and reasons.	2	1	1	50
Students will be able to understand short and simple texts about friendship.	4	1	3	25
Students will be able to interact with reasonable ease in structured situations and short conversations involving ac	1	0	1	0
Students will be able to write a short and simple letter apologizing and giving reasons for not attending a party in r	1	1	0	100
Students will be able to understand short and simple invitation letters, cards and e-mails.	1	0	1	0
Students will be able to understand the specific information in short conversations on everyday topics, such as acc	1	1	0	100

Sayısal (MAT)				
Matematik	S	D	Y	B%
İki doğal sayının en büyük ortak bölenini (EBOB) ve en küçük ortak katını (EKOK) hesaplar, ilgili problemleri çözer.	4	1	3	25
Verilen pozitif tam sayıların pozitif tam sayı çarpımlarını bulur, pozitif tam sayıların pozitif tam sayı çarpımlarını üsli	5	2	3	40
Verilen iki doğal sayının aralarında asal olup olmadığını belirler.	1	0	1	0
Üslü ifadelerle ilgili temel kuralları anlar, birbirine denk ifadeler oluşturur.	6	2	4	33
Verilen bir sayıyı 10'un farklı tam sayı kuvvetlerini kullanarak ifade eder.	2	0	2	0
Sayıların ondalık gösterimlerini 10'un tam sayı kuvvetlerini kullanarak çözümler.	2	1	1	50

Sayısal (FEN)				
Fen	S	D	Y	B%
Mevsimlerin oluşumuna yönelik tahminlerde bulunur.	14	4	10	29
İklim ve hava olayları arasındaki farkı açıklar.	5	1	4	20
İklim biliminin (klimatoloji) bir bilim dalı olduğunu ve bu alanda çalışan uzmanlara iklim bilimci (klimatolog) adı veri	1	1	0	100

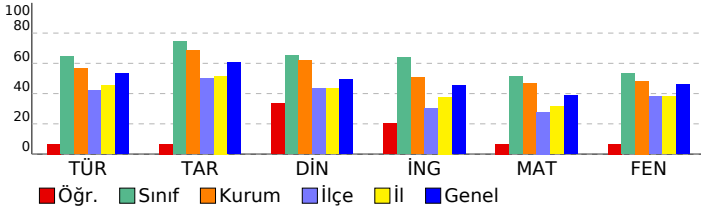

SONUÇ BELGESİ										8. SINIF 1. UYGULAMA									
SAMSUN / ALAÇAM / KARAYOLLARI KOLİN FATİH ORTAOKULU										DERSLERE GÖRE ANALİZ									
Öğrenci					Numara		Sınıf												
ZE SA					556		8-A												
Puan Türü	Puan	Genel Ortalama	Dereceler					Genel											
			Snf	Kurum	İlçe	İl	Genel												
LGS	▼ 279,190	337,370	20	52	129	296	5664												
Katılımlar:			24	66	210	463	7932												
Ders	Soru	Doğru	Yanlış	Net	Başarı %	Sınıf Ort.	Kurum Ort.	Genel Ort.											
Türkçe	20	9	9	6,00	30	▼12,90	▼11,30	▼10,61											
Tarih	10	6	4	4,67	47	▼7,46	▼6,83	▼6,08											
Din K.ve A.B.	10	5	5	3,33	33	▼6,53	▼6,18	▼4,92											
İngilizce	10	5	3	4,00	40	▼6,38	▼5,08	▼4,53											
Matematik	20	7	5	5,33	27	▼10,29	▼9,28	▼7,74											
Fen	20	7	11	3,33	17	▼10,64	▼9,67	▼9,25											
Toplam:		90	39	37	26,67	30	▼54,19	▼48,33	▼43,13										
Soru No	12345678901234567890																		
Sözel (TÜR)	dAcc aad BaABCaCaAA																		
Cevap Anh.	B	BABBDCCBDBACDCCAA																	
Sözel (TAR)	AaDcCabDAD																		
Cevap Anh.	B	ABDACBCDAD																	
Sözel (DİN)	bBdBBCbaCc																		
Cevap Anh.	B	CBABBCDCCB																	
Sözel (İNG)	DbBb Cc BD																		
Cevap Anh.	B	DCBABCADBD																	
Sayısal (MAT)	DCCABAd a c b D a																		
Cevap Anh.	B	DCCABACBDDCAACBBDCB																	
Sayısal (FEN)	dBA adacaaBADAc aaB																		
Cevap Anh.	B	ABABBCBABCADCAADDCB																	

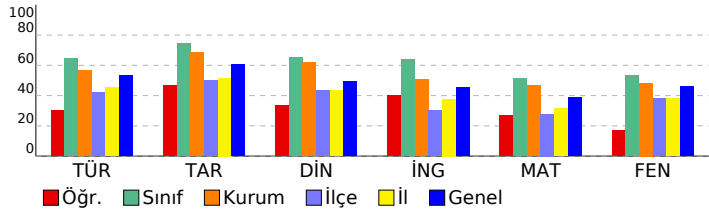

Sözel (TÜR)	S	D	Y	B%
Türkçe				
Bağlamdan yararlanarak bilmediği kelime ve kelime gruplarının anlamını tahmin eder.	3	2	1	67
Okudukları ile ilgili çıkarımlarda bulunur.	3	2	1	67
Metnin ana fikrini/ana duygusunu belirler.	2	2	0	100
Yazarlarında anlatım biçimlerini kullanır.	1	1	0	100
Metindeki yardımcı fikirleri belirler.	1	0	1	0
Okuduğu metinlerdeki hikâye unsurlarını belirler.	1	1	0	100
Metinle ilgili soruları cevaplar.	2	0	1	0
Filiisilerin cümledeki işlevlerini kavrar.	3	0	3	0
Grafik, tablo ve çizelgeyle sunulan bilgileri yorumlar.	1	0	0	0
Görsellerle ilgili soruları cevaplar.	1	0	1	0
Yazdıklarını düzenler.	2	1	1	50
Sözel (TAR)	S	D	Y	B%
Tarih				
Avrupa'daki gelişmelerin yansımaları bağlamında Osmanlı Devleti'nin yirminci yüzyılın başlarındaki siyasi ve sosyal	4	3	1	75
Gençlik döneminde Mustafa Kemal'in fikir hayatını etkileyen önemli kişileri ve olayları kavrar.	2	2	0	100
Mustafa Kemal'in askerlik hayatı ile ilgili olayları ve olguları onun kişilik özellikleri ile ilişkilendirir.	2	1	1	50
Mustafa Kemal'in çocukluk ve öğrenim hayatından hareketle onun kişilik özelliklerinin oluşumu hakkında çıkarımlar	2	0	2	0
Sözel (DİN)	S	D	Y	B%
Din K.ve A.B.				
Kader ve kaza inancını ayet ve hadislerle açıklar.	7	2	5	29
İnsanın ilmi, iradesi, sorumluluğu ile kader arasında ilişki kurar.	3	3	0	100
Sözel (İNG)	S	D	Y	B%
İngilizce				
Students will be able to structure a talk to make simple inquiries, give explanations and reasons.	2	1	1	50
Students will be able to understand short and simple texts about friendship.	4	2	1	50
Students will be able to interact with reasonable ease in structured situations and short conversations involving ac	1	0	0	0
Students will be able to write a short and simple letter apologizing and giving reasons for not attending a party in r	1	1	0	100
Students will be able to understand short and simple invitation letters, cards and e-mails.	1	0	1	0
Students will be able to understand the specific information in short conversations on everyday topics, such as acc	1	1	0	100
Sayısal (MAT)	S	D	Y	B%
Matematik				
İki doğal sayının en büyük ortak bölenini (EBOB) ve en küçük ortak katını (EKOK) hesaplar, ilgili problemleri çözer.	4	0	2	0
Verilen pozitif tam sayıların pozitif tam sayı çarpanlarını bulur, pozitif tam sayıların pozitif tam sayı çarpanlarını üslü	5	1	0	20
Verilen iki doğal sayının aralarında asal olup olmadığını belirler.	1	0	1	0
Üslü ifadelerle ilgili temel kuralları anlar, birbirine denk ifadeler oluşturur.	6	2	2	33
Verilen bir sayıyı 10'un farklı tam sayı kuvvetlerini kullanarak ifade eder.	2	2	0	100
Sayıların ondalık gösterimlerini 10'un tam sayı kuvvetlerini kullanarak çözümler.	2	2	0	100
Sayısal (FEN)	S	D	Y	B%
Fen				
Mevsimlerin oluşumuna yönelik tahminlerde bulunur.	14	6	7	43
İklim ve hava olayları arasındaki farkı açıklar.	5	1	3	20
İklim biliminin (klimatoloji) bir bilim dalı olduğunu ve bu alanda çalışan uzmanlara iklim bilimci (klimatolog) adı veri	1	0	1	0

SONUÇ BELGESİ					8. SINIF 1. UYGULAMA					
SAMSUN / ALAÇAM / KARAYOLLARI KOLİN FATİH ORTAOKULU					DERSLERE GÖRE ANALİZ					
Öğrenci			Numara	Sınıf						
ZÜ SA			559	8-A						
Puan Türü	Puan	Genel Ortalama	Dereceler							
			Snf	Kurum	İlçe	İl	Genel			
LGS	▲ 473,197	337,370	3	5	5	10	448			
Katılımlar:			24	66	210	463	7932			
Ders	Soru	Doğru	Yanlış	Net	Başarı %	Sınıf Ort.	Kurum Ort.	Genel Ort.		
Türkçe	20	17	3	16,00	80	▲ 12,90	▲ 11,30	▲ 10,61		
Tarih	10	10	0	10,00	100	▲ 7,46	▲ 6,83	▲ 6,08		
Din K.ve A.B.	10	10	0	10,00	100	▲ 6,53	▲ 6,18	▲ 4,92		
İngilizce	10	10	0	10,00	100	▲ 6,38	▲ 5,08	▲ 4,53		
Matematik	20	20	0	20,00	100	▲ 10,29	▲ 9,28	▲ 7,74		
Fen	20	18	2	17,33	87	▲ 10,64	▲ 9,67	▲ 9,25		
Toplam:		90	85	5	83,33	93	▲ 54,19	▲ 48,33	▲ 43,13	
Soru No	12345678901234567890									
Sözel (TÜR)	BABBDaCCBdCBCADCCAA									
Cevap Anh.	B	BABBDCCBDBABCADCCAA								
Sözel (TAR)	ABDACBCDAD									
Cevap Anh.	B	ABDACBCDAD								
Sözel (DİN)	CBABBCDCCB									
Cevap Anh.	B	CBABBCDCCB								
Sözel (İNG)	DCBABCADBD									
Cevap Anh.	B	DCBABCADBD								
Sayısal (MAT)	DCCABACBDDDDCAACBBDCB									
Cevap Anh.	B	DCCABACBDDDDCAACBBDCB								
Sayısal (FEN)	ABABBCBABAaBADCADDDCc									
Cevap Anh.	B	ABABBCBABCBAaBADCADDDCB								

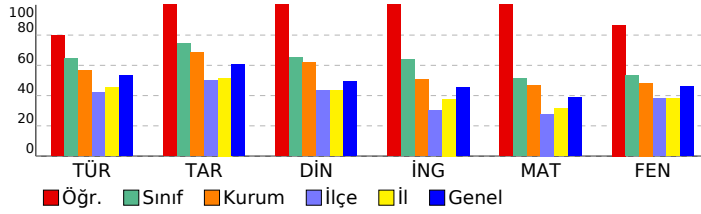

Sözel (TÜR)	S	D	Y	B%
Türkçe				
Bağlamdan yararlanarak bilmediği kelime ve kelime gruplarının anlamını tahmin eder.	3	3	0	100
Okudukları ile ilgili çıkarımlarda bulunur.	3	3	0	100
Metnin ana fikrini/ana duygusunu belirler.	2	2	0	100
Yazarın anlatım biçimlerini kullanır.	1	0	1	0
Metindeki yardımcı fikirleri belirler.	1	1	0	100
Okuduğu metinlerdeki hikâye unsurlarını belirler.	1	1	0	100
Metinle ilgili soruları cevaplar.	2	2	0	100
Filiimsilerin cümledeki işlevlerini kavrar.	3	1	2	33
Grafik, tablo ve çizelgeyle sunulan bilgileri yorumlar.	1	1	0	100
Görsellerle ilgili soruları cevaplar.	1	1	0	100
Yazdıklarını düzenler.	2	2	0	100
Sözel (TAR)	S	D	Y	B%
Tarih				
Avrupa'daki gelişmelerin yansımaları bağlamında Osmanlı Devleti'nin yirminci yüzyılın başlarındaki siyasi ve sosyal	4	4	0	100
Gençlik döneminde Mustafa Kemal'in fikir hayatını etkileyen önemli kişileri ve olayları kavrar.	2	2	0	100
Mustafa Kemal'in askerlik hayatı ile ilgili olayları ve olguları onun kişilik özellikleri ile ilişkilendirir.	2	2	0	100
Mustafa Kemal'in çocukluk ve öğrenim hayatından hareketle onun kişilik özelliklerinin oluşumu hakkında çıkarımlar	2	2	0	100
Sözel (DİN)	S	D	Y	B%
Din K.ve A.B.				
Kader ve kaza inancını ayet ve hadislerle açıklar.	7	7	0	100
İnsanın ilmi, iradesi, sorumluluğu ile kader arasında ilişki kurar.	3	3	0	100
Sözel (İNG)	S	D	Y	B%
İngilizce				
Students will be able to structure a talk to make simple inquiries, give explanations and reasons.	2	2	0	100
Students will be able to understand short and simple texts about friendship.	4	4	0	100
Students will be able to interact with reasonable ease in structured situations and short conversations involving ac	1	1	0	100
Students will be able to write a short and simple letter apologizing and giving reasons for not attending a party in r	1	1	0	100
Students will be able to understand short and simple invitation letters, cards and e-mails.	1	1	0	100
Students will be able to understand the specific information in short conversations on everyday topics, such as acc	1	1	0	100
Sayısal (MAT)	S	D	Y	B%
Matematik				
İki doğal sayının en büyük ortak bölenini (EBOB) ve en küçük ortak katını (EKOK) hesaplar, ilgili problemleri çözer.	4	4	0	100
Verilen pozitif tam sayıların pozitif tam sayı çarpanlarını bulur, pozitif tam sayıların pozitif tam sayı çarpanlarını üsli	5	5	0	100
Verilen iki doğal sayının aralarında asal olup olmadığını belirler.	1	1	0	100
Üslü ifadelerle ilgili temel kuralları anlar, birbirine denk ifadeler oluşturur.	6	6	0	100
Verilen bir sayıyı 10'un farklı tam sayı kuvvetlerini kullanarak ifade eder.	2	2	0	100
Sayıların ondalık gösterimlerini 10'un tam sayı kuvvetlerini kullanarak çözümler.	2	2	0	100
Sayısal (FEN)	S	D	Y	B%
Fen				
Mevsimlerin oluşumuna yönelik tahminlerde bulunur.	14	12	2	86
İklim ve hava olayları arasındaki farkı açıklar.	5	5	0	100
İklim biliminin (klimatoloji) bir bilim dalı olduğunu ve bu alanda çalışan uzmanlara iklim bilimci (klimatolog) adı veri	1	1	0	100

SONUÇ BELGESİ										8. SINIF 1. UYGULAMA										
SAMSUN / ALAÇAM / KARAYOLLARI KOLİN FATİH ORTAOKULU										DERSLERE GÖRE ANALİZ										
Öğrenci					Numara		Sınıf													
AHMET UZ					532		8-B													
Puan Türü		Puan		Genel Ortalama		Dereceler														
LGS		▼ 193,210		337,370		Snf	Kurum	İlçe	İl	Genel										
				20	66	202	449	7646												
Katılımlar:				20	66	210	463	7932												
Ders		Soru	Doğru	Yanlış	Net	Başarı %	Sınıf Ort.	Kurum Ort.	Genel Ort.											
Türkçe		20	3	17	-2,67	-13	▼10,82	▼11,30	▼10,61											
Tarih		10	5	5	3,33	33	▼6,85	▼6,83	▼6,08											
Din K.ve A.B.		10	6	4	4,67	47	▼6,43	▼6,18	▼4,92											
İngilizce		10	1	9	-2,00	-20	▼5,03	▼5,08	▼4,53											
Matematik		20	5	14	0,33	2	▼11,47	▼9,28	▼7,74											
Fen		20	4	16	-1,33	-7	▼10,37	▼9,67	▼9,25											
Toplam:		90	24	65	2,33	3	▼50,97	▼48,33	▼43,13											
Soru No		12345678901234567890																		
Sözel (TÜR)		BcadbbbbbBbbBbbbbb																		
Cevap Anh.		B BABBDCCCBABCADCCAA																		
Sözel (TAR)		ABcdCBabcD																		
Cevap Anh.		B ABDACBCDAD																		
Sözel (DİN)		bBbaBCDCCd																		
Cevap Anh.		B CBABBCDCCB																		
Sözel (İNG)		bdacaCbadb																		
Cevap Anh.		B DCBABCADBD																		
Sayısal (MAT)		c dcccCcccccCccCcccCB																		
Cevap Anh.		B DCCABACBDDDDCAACBBDCB																		
Sayısal (FEN)		dddddddddddDddDDDDd																		
Cevap Anh.		B ABABBCBABCADCDDBDCB																		

Sözel (TÜR)									
Türkçe									
S D Y B%									
Bağlamdan yararlanarak bilmediği kelime ve kelime gruplarının anlamını tahmin eder.									
Okudukları ile ilgili çıkarımlarda bulunur.									
Metnin ana fikrini/ana duygusunu belirler.									
Yazarlarında anlatım biçimlerini kullanır.									
Metindeki yardımcı fikirleri belirler.									
Okuduğu metinlerdeki hikâye unsurlarını belirler.									
Metinle ilgili soruları cevaplar.									
Filiillerin cümledeki işlevlerini kavrar.									
Grafik, tablo ve çizelgeyle sunulan bilgileri yorumlar.									
Görsellerle ilgili soruları cevaplar.									
Yazdıklarını düzenler.									
Sözel (TAR)									
Tarih									
S D Y B%									
Avrupa'daki gelişmelerin yansımaları bağlamında Osmanlı Devleti'nin yirminci yüzyılın başlarındaki siyasi ve sosyal									
Gençlik döneminde Mustafa Kemal'in fikir hayatını etkileyen önemli kişileri ve olayları kavrar.									
Mustafa Kemal'in askerlik hayatı ile ilgili olayları ve olguları onun kişilik özellikleri ile ilişkilendirir.									
Mustafa Kemal'in çocukluk ve öğrenim hayatından hareketle onun kişilik özelliklerinin oluşumu hakkında çıkarımlar									
Sözel (DİN)									
Din K.ve A.B.									
S D Y B%									
Kader ve kaza inancını ayet ve hadislerle açıklar.									
İnsanın ilmi, iradesi, sorumluluğu ile kader arasında ilişki kurar.									
Sözel (İNG)									
İngilizce									
S D Y B%									
Students will be able to structure a talk to make simple inquiries, give explanations and reasons.									
Students will be able to understand short and simple texts about friendship.									
Students will be able to interact with reasonable ease in structured situations and short conversations involving ac									
Students will be able to write a short and simple letter apologizing and giving reasons for not attending a party in r									
Students will be able to understand short and simple invitation letters, cards and e-mails.									
Students will be able to understand the specific information in short conversations on everyday topics, such as acc									
Sayısal (MAT)									
Matematik									
S D Y B%									
İki doğal sayının en büyük ortak bölenini (EBOB) ve en küçük ortak katını (EKOK) hesaplar, ilgili problemleri çözer.									
Verilen pozitif tam sayıların pozitif tam sayı çarpanlarını bulur, pozitif tam sayıların pozitif tam sayı çarpanlarını üsli									
Verilen iki doğal sayının aralarında asal olup olmadığını belirler.									
Üslü ifadelerle ilgili temel kuralları anlar, birbirine denk ifadeler oluşturur.									
Verilen bir sayıyı 10'un farklı tam sayı kuvvetlerini kullanarak ifade eder.									
Sayıların ondalık gösterimlerini 10'un tam sayı kuvvetlerini kullanarak çözümler.									
Sayısal (FEN)									
Fen									
S D Y B%									
Mevsimlerin oluşumuna yönelik tahminlerde bulunur.									
İklim ve hava olayları arasındaki farkı açıklar.									
İklim biliminin (klimatoloji) bir bilim dalı olduğunu ve bu alanda çalışan uzmanlara iklim bilimci (klimatolog) adı verildiğini									

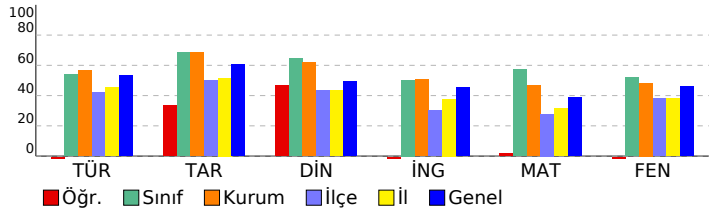

SONUÇ BELGESİ									
SAMSUN / ALAÇAM / KARAYOLLARI KOLİN FATİH ORTAOKULU									
Öğrenci				Numara		Sınıf			
AYBÜKE YANIK				503		8-B			
Puan Türü	Puan	Genel Ortalama	Dereceler						
			Snf	Kurum	İlçe	İl	Genel		
LGS	▲ 399,338	337,370	8	25	33	86	2263		
Katılımlar:			20	66	210	463	7932		
Ders	Soru	Doğru	Yanlış	Net	Başarı %	Sınıf Ort.	Kurum Ort.	Genel Ort.	
Türkçe	20	16	4	14,67	73	▲10,82	▲11,30	▲10,61	
Tarih	10	9	1	8,67	87	▲ 6,85	▲ 6,83	▲ 6,08	
Din K.ve A.B.	10	7	3	6,00	60	▼ 6,43	▼ 6,18	▲ 4,92	
İngilizce	10	6	4	4,67	47	▼ 5,03	▼ 5,08	▲ 4,53	
Matematik	20	16	4	14,67	73	▲11,47	▲ 9,28	▲ 7,74	
Fen	20	13	7	10,67	53	▲10,37	▲ 9,67	▲ 9,25	
Toplam:		90	67	23	59,33	66	▲50,97	▲48,33	▲43,13
Soru No	12345678901234567890								
Sözel (TÜR)	AACbDACBcDBcDCDaBAB								
Cevap Anh.	A AACCDACBADBCCDCBBAB								
Sözel (TAR)	DADCBcDBA								
Cevap Anh.	A DADCBcDBA								
Sözel (DİN)	aCCbCBBABb								
Cevap Anh.	A BCCDCBBABC								
Sözel (İNG)	cdCACBdBCD								
Cevap Anh.	A DBDACBABC								
Sayısal (MAT)	aCDcBCAACabDBCABACCD								
Cevap Anh.	A BCDBBACAACDDBCABACCD								
Sayısal (FEN)	BCDDcACbdBaBABCcBbBd								
Cevap Anh.	A BCDDDACDABCBAACBBABA								

8. SINIF 1. UYGULAMA				
DERSLERE GÖRE ANALİZ				
Sözel (TÜR)				
Türkçe	S	D	Y	B%
Bağlamdan yararlanarak bilmediği kelime ve kelime gruplarının anlamını tahmin eder.	3	3	0	100
Okudukları ile ilgili çıkarımlarda bulunur.	3	2	1	67
Metnin ana fikrini/ana duygusunu belirler.	2	2	0	100
Yazarlarında anlatım biçimlerini kullanır.	1	0	1	0
Metindeki yardımcı fikirleri belirler.	1	1	0	100
Okuduğu metinlerdeki hikâye unsurlarını belirler.	1	1	0	100
Metinle ilgili soruları cevaplar.	2	1	1	50
Filiimsilerin cümledeki işlevlerini kavrar.	3	2	1	67
Grafik, tablo ve çizelgeyle sunulan bilgileri yorumlar.	1	1	0	100
Görsellerle ilgili soruları cevaplar.	1	1	0	100
Yazdıklarını düzenler.	2	2	0	100
Sözel (TAR)				
Tarih	S	D	Y	B%
Avrupa'daki gelişmelerin yansımaları bağlamında Osmanlı Devleti'nin yirminci yüzyılın başlarındaki siyasi ve sosyal	4	3	1	75
Gençlik döneminde Mustafa Kemal'in fikir hayatını etkileyen önemli kişileri ve olayları kavrar.	2	2	0	100
Mustafa Kemal'in askerlik hayatı ile ilgili olayları ve olguları onun kişilik özellikleri ile ilişkilendirir.	2	2	0	100
Mustafa Kemal'in çocukluk ve öğrenim hayatından hareketle onun kişilik özelliklerinin oluşumu hakkında çıkarımlar	2	2	0	100
Sözel (DİN)				
Din K.ve A.B.	S	D	Y	B%
Kader ve kaza inancını ayet ve hadislerle açıklar.	7	4	3	57
İnsanın ilmi, iradesi, sorumluluğu ile kader arasında ilişki kurar.	3	3	0	100
Sözel (İNG)				
İngilizce	S	D	Y	B%
Students will be able to structure a talk to make simple inquiries, give explanations and reasons.	2	1	1	50
Students will be able to understand short and simple texts about friendship.	4	2	2	50
Students will be able to interact with reasonable ease in structured situations and short conversations involving ac	1	0	1	0
Students will be able to write a short and simple letter apologizing and giving reasons for not attending a party in r	1	1	0	100
Students will be able to understand short and simple invitation letters, cards and e-mails.	1	1	0	100
Students will be able to understand the specific information in short conversations on everyday topics, such as acc	1	1	0	100
Sayısal (MAT)				
Matematik	S	D	Y	B%
İki doğal sayının en büyük ortak bölenini (EBOB) ve en küçük ortak katını (EKOK) hesaplar, ilgili problemleri çözer.	4	2	2	50
Verilen pozitif tam sayıların pozitif tam sayı çarpanlarını bulur, pozitif tam sayıların pozitif tam sayı çarpanlarını üsli	5	4	1	80
Verilen iki doğal sayının aralarında asal olup olmadığını belirler.	1	1	0	100
Üslü ifadelerle ilgili temel kuralları anlar, birbirine denk ifadeler oluşturur.	6	5	1	83
Verilen bir sayıyı 10'un farklı tam sayı kuvvetlerini kullanarak ifade eder.	2	2	0	100
Sayıların ondalık gösterimlerini 10'un tam sayı kuvvetlerini kullanarak çözümler.	2	2	0	100
Sayısal (FEN)				
Fen	S	D	Y	B%
Mevsimlerin oluşumuna yönelik tahminlerde bulunur.	14	9	5	64
İklim ve hava olayları arasındaki farkı açıklar.	5	3	2	60
İklim biliminin (klimatoloji) bir bilim dalı olduğunu ve bu alanda çalışan uzmanlara iklim bilimci (klimatolog) adı veri	1	1	0	100

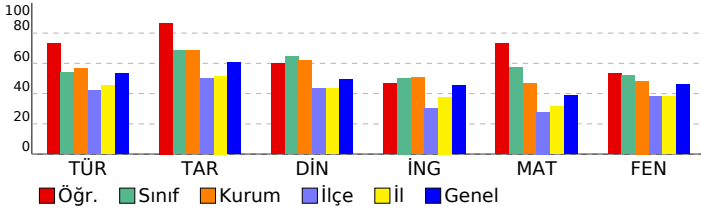

SONUÇ BELGESİ										8. SINIF 1. UYGULAMA															
SAMSUN / ALAÇAM / KARAYOLLARI KOLİN FATİH ORTAOKULU										DERSLERE GÖRE ANALİZ															
Öğrenci					Numara		Sınıf																		
BERRA SEMİZ					506		8-B																		
Puan Türü		Puan		Genel Ortalama		Dereceler																			
						Snf		Kurum		İlçe		İl		Genel											
LGS		▼ 282,925		337,370		17		50		126		292		5572											
Katılımlar:						20		66		210		463		7932											
Ders		Soru	Doğru	Yanlış	Net	Başarı %	Sınıf Ort.	Kurum Ort.	Genel Ort.																
Türkçe		20	10	8	7,33	37	▼10,82	▼11,30	▼10,61																
Tarih		10	6	4	4,67	47	▼6,85	▼6,83	▼6,08																
Din K.ve A.B.		10	6	4	4,67	47	▼6,43	▼6,18	▼4,92																
İngilizce		10	6	4	4,67	47	▼5,03	▼5,08	▲4,53																
Matematik		20	8	8	5,33	27	▼11,47	▼9,28	▼7,74																
Fen		20	6	12	2,00	10	▼10,37	▼9,67	▼9,25																
Toplam:		90	42	40	28,67	32	▼50,97	▼48,33	▼43,13																
Soru No		12345678901234567890																							
Sözel (TÜR)		AAdAbACBcDa CcC acAB																							
Cevap Anh.		A AACCDACBADBCCDCBBAB																							
Sözel (TAR)		DAbaBdcDBA																							
Cevap Anh.		ADACBCADBA																							
Sözel (DİN)		cCbCBBcBC																							
Cevap Anh.		BCCDCBBABC																							
Sözel (İNG)		cBDAdaABdD																							
Cevap Anh.		DBDACBABC																							
Sayısal (MAT)		BdDBcdcbC DB AcAb c																							
Cevap Anh.		BCDDBCAACDDBCABACCD																							
Sayısal (FEN)		C bcAaDABaBcdBdadcc																							
Cevap Anh.		BCDDDACDABCBAACBBABA																							

Sözel (TÜR)				
Türkçe	S	D	Y	B%
Bağlamdan yararlanarak bilmediği kelime ve kelime gruplarının anlamını tahmin eder.	3	2	1	67
Okudukları ile ilgili çıkarımlarda bulunur.	3	1	2	33
Metnin ana fikrini/ana duygusunu belirler.	2	2	0	100
Yazarın anlatım biçimlerini kullanır.	1	0	1	0
Metindeki yardımcı fikirleri belirler.	1	1	0	100
Okuduğu metinlerdeki hikâye unsurlarını belirler.	1	0	1	0
Metinle ilgili soruları cevaplar.	2	1	0	50
Filiimsilerin cümledeki işlevlerini kavrar.	3	1	2	33
Grafik, tablo ve çizelgeyle sunulan bilgileri yorumlar.	1	0	0	0
Görsellerle ilgili soruları cevaplar.	1	0	1	0
Yazdıklarını düzenler.	2	2	0	100

Sözel (TAR)				
Tarih	S	D	Y	B%
Avrupa'daki gelişmelerin yansımaları bağlamında Osmanlı Devleti'nin yirminci yüzyılın başlarındaki siyasi ve sosyal	4	2	2	50
Gençlik döneminde Mustafa Kemal'in fikir hayatını etkileyen önemli kişileri ve olayları kavrar.	2	2	0	100
Mustafa Kemal'in askerlik hayatı ile ilgili olayları ve olguları onun kişilik özellikleri ile ilişkilendirir.	2	1	1	50
Mustafa Kemal'in çocukluk ve öğrenim hayatından hareketle onun kişilik özelliklerinin oluşumu hakkında çıkarımlar	2	1	1	50

Sözel (DİN)				
Din K.ve A.B.	S	D	Y	B%
Kader ve kaza inancını ayet ve hadislerle açıklar.	7	3	4	43
İnsanın ilmi, iradesi, sorumluluğu ile kader arasında ilişki kurar.	3	3	0	100

Sözel (İNG)				
İngilizce	S	D	Y	B%
Students will be able to structure a talk to make simple inquiries, give explanations and reasons.	2	1	1	50
Students will be able to understand short and simple texts about friendship.	4	2	2	50
Students will be able to interact with reasonable ease in structured situations and short conversations involving ac	1	1	0	100
Students will be able to write a short and simple letter apologizing and giving reasons for not attending a party in r	1	1	0	100
Students will be able to understand short and simple invitation letters, cards and e-mails.	1	0	1	0
Students will be able to understand the specific information in short conversations on everyday topics, such as acc	1	1	0	100

Sayısal (MAT)				
Matematik	S	D	Y	B%
İki doğal sayının en büyük ortak bölenini (EBOB) ve en küçük ortak katını (EKOK) hesaplar, ilgili problemleri çözer.	4	1	2	25
Verilen pozitif tam sayıların pozitif tam sayı çarpanlarını bulur, pozitif tam sayıların pozitif tam sayı çarpanlarını üsli	5	3	2	60
Verilen iki doğal sayının aralarında asal olup olmadığını belirler.	1	0	1	0
Üslü ifadelerle ilgili temel kuralları anlar, birbirine denk ifadeler oluşturur.	6	2	1	33
Verilen bir sayıyı 10'un farklı tam sayı kuvvetlerini kullanarak ifade eder.	2	1	1	50
Sayıların ondalık gösterimlerini 10'un tam sayı kuvvetlerini kullanarak çözümler.	2	1	1	50

Sayısal (FEN)				
Fen	S	D	Y	B%
Mevsimlerin oluşumuna yönelik tahminlerde bulunur.	14	3	9	21
İklim ve hava olayları arasındaki farkı açıklar.	5	2	3	40
İklim biliminin (klimatoloji) bir bilim dalı olduğunu ve bu alanda çalışan uzmanlara iklim bilimci (klimatolog) adı veri	1	1	0	100

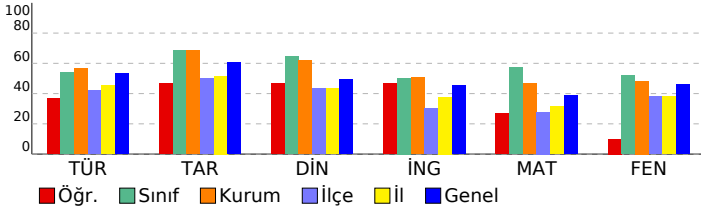

SONUÇ BELGESİ										8. SINIF 1. UYGULAMA										
SAMSUN / ALAÇAM / KARAYOLLARI KOLİN FATİH ORTAOKULU										DERSLERE GÖRE ANALİZ										
Öğrenci					Numara		Sınıf													
BURCU ÖZ AN					569		8-B													
Puan Türü	Puan	Genel Ortalama	Dereceler																	
			Snf	Kurum	İlçe	İl	Genel													
LGS	▲ 415,834	337,370	7	22	27	60	1824													
Katılımlar:			20	66	210	463	7932													
Ders	Soru	Doğru	Yanlış	Net	Başarı %	Sınıf Ort.	Kurum Ort.	Genel Ort.												
Türkçe	20	16	1	15,67	78	▲10,82	▲11,30	▲10,61												
Tarih	10	8	2	7,33	73	▲6,85	▲6,83	▲6,08												
Din K.ve A.B.	10	10	0	10,00	100	▲6,43	▲6,18	▲4,92												
İngilizce	10	10	0	10,00	100	▲5,03	▲5,08	▲4,53												
Matematik	20	14	1	13,67	68	▲11,47	▲9,28	▲7,74												
Fen	20	13	4	11,67	58	▲10,37	▲9,67	▲9,25												
Toplam:		90	71	8	68,33	76	▲50,97	▲48,33	▲43,13											
Soru No	12345678901234567890																			
Sözel (TÜR)	BAB D CCBADBCDCCcA																			
Cevap Anh.	B	BABBDCCCBADBCDCCAA																		
Sözel (TAR)	ABccCBCDAD																			
Cevap Anh.	B	ABDACBCDAD																		
Sözel (DİN)	CBABBCCDCB																			
Cevap Anh.	B	CBABBCCDCB																		
Sözel (İNG)	DCBABCADBD																			
Cevap Anh.	B	DCBABCADBD																		
Sayısal (MAT)	DCCAB CBD d ACB DCB																			
Cevap Anh.	B	DCCABACBDDDDCAACBBDCB																		
Sayısal (FEN)	bB dBCBAB BADCAD aCc																			
Cevap Anh.	B	ABABBBCBABCADACDDDCB																		

Sözel (TÜR)	S	D	Y	B%
Türkçe				
Bağlamdan yararlanarak bilmediği kelime ve kelime gruplarının anlamını tahmin eder.	3	2	1	67
Okudukları ile ilgili çıkarımlarda bulunur.	3	3	0	100
Metnin ana fikrini/ana duygusunu belirler.	2	2	0	100
Yazarında anlatım biçimlerini kullanır.	1	1	0	100
Metindeki yardımcı fikirleri belirler.	1	1	0	100
Okuduğu metinlerdeki hikâye unsurlarını belirler.	1	1	0	100
Metinle ilgili soruları cevaplar.	2	2	0	100
Filiimsilerin cümledeki işlevlerini kavrar.	3	0	0	0
Grafik, tablo ve çizelgeyle sunulan bilgileri yorumlar.	1	1	0	100
Görsellerle ilgili soruları cevaplar.	1	1	0	100
Yazdıklarını düzenler.	2	2	0	100

Sözel (TAR)	S	D	Y	B%
Tarih				
Avrupa'daki gelişmelerin yansımaları bağlamında Osmanlı Devleti'nin yirminci yüzyılın başlarındaki siyasi ve sosyal	4	2	2	50
Gençlik döneminde Mustafa Kemal'in fikir hayatını etkileyen önemli kişileri ve olayları kavrar.	2	2	0	100
Mustafa Kemal'in askerlik hayatı ile ilgili olayları ve olguları onun kişilik özellikleri ile ilişkilendirir.	2	2	0	100
Mustafa Kemal'in çocukluk ve öğrenim hayatından hareketle onun kişilik özelliklerinin oluşumu hakkında çıkarımlar	2	2	0	100

Sözel (DİN)	S	D	Y	B%
Din K.ve A.B.				
Kader ve kaza inancını ayet ve hadislerle açıklar.	7	7	0	100
İnsanın ilmi, iradesi, sorumluluğu ile kader arasında ilişki kurar.	3	3	0	100

Sözel (İNG)	S	D	Y	B%
İngilizce				
Students will be able to structure a talk to make simple inquiries, give explanations and reasons.	2	2	0	100
Students will be able to understand short and simple texts about friendship.	4	4	0	100
Students will be able to interact with reasonable ease in structured situations and short conversations involving ac	1	1	0	100
Students will be able to write a short and simple letter apologizing and giving reasons for not attending a party in r	1	1	0	100
Students will be able to understand short and simple invitation letters, cards and e-mails.	1	1	0	100
Students will be able to understand the specific information in short conversations on everyday topics, such as acc	1	1	0	100

Sayısal (MAT)	S	D	Y	B%
Matematik				
İki doğal sayının en büyük ortak bölenini (EBOB) ve en küçük ortak katını (EKOK) hesaplar, ilgili problemleri çözer.	4	2	0	50
Verilen pozitif tam sayıların pozitif tam sayı çarpanlarını bulur, pozitif tam sayıların pozitif tam sayı çarpanlarını üsli	5	3	1	60
Verilen iki doğal sayının aralarında asal olup olmadığını belirler.	1	1	0	100
Üslü ifadelerle ilgili temel kuralları anlar, birbirine denk ifadeler oluşturur.	6	5	0	83
Verilen bir sayıyı 10'un farklı tam sayı kuvvetlerini kullanarak ifade eder.	2	1	0	50
Sayıların ondalık gösterimlerini 10'un tam sayı kuvvetlerini kullanarak çözümler.	2	2	0	100

Sayısal (FEN)	S	D	Y	B%
Fen				
Mevsimlerin oluşumuna yönelik tahminlerde bulunur.	14	9	2	64
İklim ve hava olayları arasındaki farkı açıklar.	5	3	2	60
İklim biliminin (klimatoloji) bir bilim dalı olduğunu ve bu alanda çalışan uzmanlara iklim bilimci (klimatolog) adı ver	1	1	0	100

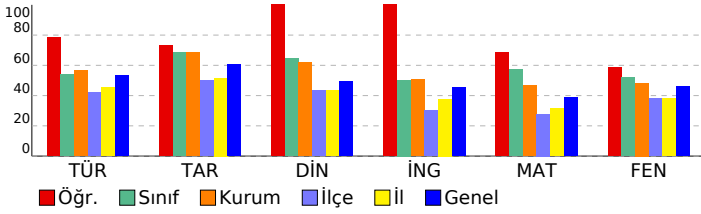

SONUÇ BELGESİ										8. SINIF 1. UYGULAMA															
SAMSUN / ALAÇAM / KARAYOLLARI KOLİN FATİH ORTAOKULU										DERSLERE GÖRE ANALİZ															
Öğrenci					Numara		Sınıf																		
ÇINAR AYDIN					545		8-B																		
Puan Türü		Puan		Genel Ortalama		Dereceler																			
						Snf		Kurum		İlçe		İl		Genel											
LGS		▼ 244,971		337,370		18		58		156		354		6582											
Katılımlar:						20		66		210		463		7932											
Ders		Soru	Doğru	Yanlış	Net	Başarı %	Sınıf Ort.	Kurum Ort.	Genel Ort.																
Türkçe		20	7	8	4,33	22	▼10,82	▼11,30	▼10,61																
Tarih		10	3	4	1,67	17	▼6,85	▼6,83	▼6,08																
Din K.ve A.B.		10	3	5	1,33	13	▼6,43	▼6,18	▼4,92																
İngilizce		10	2	3	1,00	10	▼5,03	▼5,08	▼4,53																
Matematik		20	7	9	4,00	20	▼11,47	▼9,28	▼7,74																
Fen		20	5	11	1,33	7	▼10,37	▼9,67	▼9,25																
Toplam:		90	27	40	13,67	15	▼50,97	▼48,33	▼43,13																
Soru No		12345678901234567890																							
Sözel (TÜR)		BdddCc Cc AB dD C c																							
Cevap Anh.		B BABBDCDCBDBACDCCAA																							
Sözel (TAR)		dBDD cC c																							
Cevap Anh.		B ABDACBCDAD																							
Sözel (DİN)		Cada CadC																							
Cevap Anh.		B CBABBDCCCB																							
Sözel (İNG)		DaBcd																							
Cevap Anh.		B DCBACADBD																							
Sayısal (MAT)		cbdbcA a aCABCB Dcd																							
Cevap Anh.		B DCCABACBDDDDCAACBBDCB																							
Sayısal (FEN)		bcbc b CacDCdDccCd																							
Cevap Anh.		B ABABBBCBACBADCADDDCB																							

Sözel (TÜR)				
Türkçe	S	D	Y	B%
Bağlamdan yararlanarak bilmediği kelime ve kelime gruplarının anlamını tahmin eder.	3	1	1	33
Okudukları ile ilgili çıkarımlarda bulunur.	3	1	1	33
Metnin ana fikrini/ana duygusunu belirler.	2	1	0	50
Yazarında anlatım biçimlerini kullanır.	1	1	0	100
Metindeki yardımcı fikirleri belirler.	1	0	0	0
Okuduğu metinlerdeki hikâye unsurlarını belirler.	1	0	1	0
Metinle ilgili soruları cevaplar.	2	1	0	50
Filiisilerin cümledeki işlevlerini kavrar.	3	1	2	33
Grafik, tablo ve çizelgeyle sunulan bilgileri yorumlar.	1	0	1	0
Görsellerle ilgili soruları cevaplar.	1	0	1	0
Yazdıklarını düzenler.	2	1	1	50

Sözel (TAR)				
Tarih	S	D	Y	B%
Avrupa'daki gelişmelerin yansımaları bağlamında Osmanlı Devleti'nin yirminci yüzyılın başlarındaki siyasi ve sosyal	4	1	2	25
Gençlik döneminde Mustafa Kemal'in fikir hayatını etkileyen önemli kişileri ve olayları kavrar.	2	0	1	0
Mustafa Kemal'in askerlik hayatı ile ilgili olayları ve olguları onun kişilik özellikleri ile ilişkilendirir.	2	1	0	50
Mustafa Kemal'in çocukluk ve öğrenim hayatından hareketle onun kişilik özelliklerinin oluşumu hakkında çıkarımlar	2	1	1	50

Sözel (DİN)				
Din K.ve A.B.	S	D	Y	B%
Kader ve kaza inancını ayet ve hadislerle açıklar.	7	2	4	29
İnsanın ilmi, iradesi, sorumluluğu ile kader arasında ilişki kurar.	3	1	1	33

Sözel (İNG)				
İngilizce	S	D	Y	B%
Students will be able to structure a talk to make simple inquiries, give explanations and reasons.	2	0	0	0
Students will be able to understand short and simple texts about friendship.	4	0	2	0
Students will be able to interact with reasonable ease in structured situations and short conversations involving ac	1	0	0	0
Students will be able to write a short and simple letter apologizing and giving reasons for not attending a party in r	1	1	0	100
Students will be able to understand short and simple invitation letters, cards and e-mails.	1	0	1	0
Students will be able to understand the specific information in short conversations on everyday topics, such as acc	1	1	0	100

Sayısal (MAT)				
Matematik	S	D	Y	B%
İki doğal sayının en büyük ortak bölenini (EBOB) ve en küçük ortak katını (EKOK) hesaplar, ilgili problemleri çözer.	4	1	3	25
Verilen pozitif tam sayıların pozitif tam sayı çarpanlarını bulur, pozitif tam sayıların pozitif tam sayı çarpanlarını üsli	5	4	0	80
Verilen iki doğal sayının aralarında asal olup olmadığını belirler.	1	1	0	100
Üslü ifadelerle ilgili temel kuralları anlar, birbirine denk ifadeler oluşturur.	6	0	3	0
Verilen bir sayıyı 10'un farklı tam sayı kuvvetlerini kullanarak ifade eder.	2	1	1	50
Sayıların ondalık gösterimlerini 10'un tam sayı kuvvetlerini kullanarak çözümler.	2	0	2	0

Sayısal (FEN)				
Fen	S	D	Y	B%
Mevsimlerin oluşumuna yönelik tahminlerde bulunur.	14	4	8	29
İklim ve hava olayları arasındaki farkı açıklar.	5	1	3	20
İklim biliminin (klimatoloji) bir bilim dalı olduğunu ve bu alanda çalışan uzmanlara iklim bilimci (klimatolog) adı veri	1	0	0	0

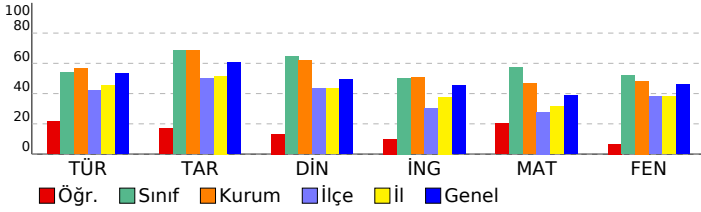

SONUÇ BELGESİ										8. SINIF 1. UYGULAMA															
SAMSUN / ALAÇAM / KARAYOLLARI KOLİN FATİH ORTAOKULU										DERSLERE GÖRE ANALİZ															
Öğrenci					Numara		Sınıf																		
EDA GÜLLER					512		8-B																		
Puan Türü		Puan		Genel Ortalama		Dereceler																			
						Snf		Kurum		İlçe		İl		Genel											
LGS		▲ 472,332		337,370		3		6		6		11		466											
Katılımlar:						20		66		210		463		7932											
Ders		Soru	Doğru	Yanlış	Net	Başarı %	Sınıf Ort.	Kurum Ort.	Genel Ort.																
Türkçe		20	19	1	18,67	93	▲ 10,82	▲ 11,30	▲ 10,61																
Tarih		10	9	1	8,67	87	▲ 6,85	▲ 6,83	▲ 6,08																
Din K.ve A.B.		10	10	0	10,00	100	▲ 6,43	▲ 6,18	▲ 4,92																
İngilizce		10	10	0	10,00	100	▲ 5,03	▲ 5,08	▲ 4,53																
Matematik		20	18	1	17,67	88	▲ 11,47	▲ 9,28	▲ 7,74																
Fen		20	18	1	17,67	88	▲ 10,37	▲ 9,67	▲ 9,25																
Toplam:		90	84	4	82,67	92	▲ 50,97	▲ 48,33	▲ 43,13																
Soru No		12345678901234567890																							
Sözel (TÜR)		cABBDCDCBDBCADCCAA																							
Cevap Anh.		B BABBDCDCBDBCADCCAA																							
Sözel (TAR)		ABDACBCbAD																							
Cevap Anh.		B ABDACBCDAD																							
Sözel (DİN)		CBABBDCDCB																							
Cevap Anh.		B CBABBDCDCB																							
Sözel (İNG)		DCBABCADBD																							
Cevap Anh.		B DCBABCADBD																							
Sayısal (MAT)		DCCABACBDDaCAACB DCB																							
Cevap Anh.		B DCCABACBDDDDCAACBBDDB																							
Sayısal (FEN)		ABABBCCBABAADCADD CB																							
Cevap Anh.		B ABABBCCBABCADCADDDB																							

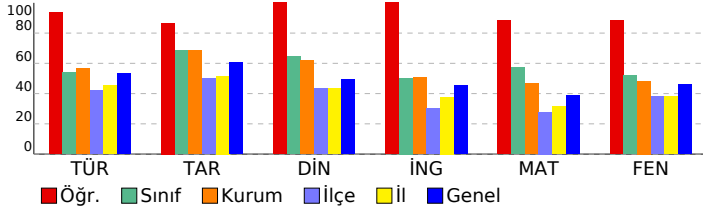

Sözel (TÜR)													
Türkçe													
S D Y B%													
Bağlamdan yararlanarak bilmediği kelime ve kelime gruplarının anlamını tahmin eder.										3	3	0	100
Okudukları ile ilgili çıkarımlarda bulunur.										3	3	0	100
Metnin ana fikrini/ana duygusunu belirler.										2	2	0	100
Yazılarında anlatım biçimlerini kullanır.										1	1	0	100
Metindeki yardımcı fikirleri belirler.										1	1	0	100
Okuduğu metinlerdeki hikâye unsurlarını belirler.										1	1	0	100
Metinle ilgili soruları cevaplar.										2	2	0	100
Filiillerin cümledeki işlevlerini kavrar.										3	3	0	100
Grafik, tablo ve çizelgeyle sunulan bilgileri yorumlar.										1	1	0	100
Görsellerle ilgili soruları cevaplar.										1	1	0	100
Yazdıklarını düzenler.										2	1	1	50
Sözel (TAR)													
Tarih													
S D Y B%													
Avrupa'daki gelişmelerin yansımaları bağlamında Osmanlı Devleti'nin yirminci yüzyılın başlarındaki siyasi ve sosyal										4	4	0	100
Gençlik döneminde Mustafa Kemal'in fikir hayatını etkileyen önemli kişileri ve olayları kavrar.										2	2	0	100
Mustafa Kemal'in askerlik hayatı ile ilgili olayları ve olguları onun kişilik özellikleri ile ilişkilendirir.										2	1	1	50
Mustafa Kemal'in çocukluk ve öğrenim hayatından hareketle onun kişilik özelliklerinin oluşumu hakkında çıkarımlar										2	2	0	100
Sözel (DİN)													
Din K.ve A.B.													
S D Y B%													
Kader ve kaza inancını ayet ve hadislerle açıklar.										7	7	0	100
İnsanın ilmi, iradesi, sorumluluğu ile kader arasında ilişki kurar.										3	3	0	100
Sözel (İNG)													
İngilizce													
S D Y B%													
Students will be able to structure a talk to make simple inquiries, give explanations and reasons.										2	2	0	100
Students will be able to understand short and simple texts about friendship.										4	4	0	100
Students will be able to interact with reasonable ease in structured situations and short conversations involving ac										1	1	0	100
Students will be able to write a short and simple letter apologizing and giving reasons for not attending a party in r										1	1	0	100
Students will be able to understand short and simple invitation letters, cards and e-mails.										1	1	0	100
Students will be able to understand the specific information in short conversations on everyday topics, such as acc										1	1	0	100
Sayısal (MAT)													
Matematik													
S D Y B%													
İki doğal sayının en büyük ortak bölenini (EBOB) ve en küçük ortak katını (EKOK) hesaplar, ilgili problemleri çözer.										4	3	1	75
Verilen pozitif tam sayıların pozitif tam sayı çarpanlarını bulur, pozitif tam sayıların pozitif tam sayı çarpanlarını üsli										5	4	0	80
Verilen iki doğal sayının aralarında asal olup olmadığını belirler.										1	1	0	100
Üslü ifadelerle ilgili temel kuralları anlar, birbirine denk ifadeler oluşturur.										6	6	0	100
Verilen bir sayıyı 10'un farklı tam sayı kuvvetlerini kullanarak ifade eder.										2	2	0	100
Sayıların ondalık gösterimlerini 10'un tam sayı kuvvetlerini kullanarak çözümler.										2	2	0	100
Sayısal (FEN)													
Fen													
S D Y B%													
Mevsimlerin oluşumuna yönelik tahminlerde bulunur.										14	12	1	86
İklim ve hava olayları arasındaki farkı açıklar.										5	5	0	100
İklim biliminin (klimatoloji) bir bilim dalı olduğunu ve bu alanda çalışan uzmanlara iklim bilimci (klimatolog) adı veri										1	1	0	100

SONUÇ BELGESİ										
SAMSUN / ALAÇAM / KARAYOLLARI KOLİN FATİH ORTAOKULU										
Öğrenci					Numara		Sınıf			
EYMEN TOSUN					565		8-B			
Puan Türü	Puan	Genel Ortalama	Dereceler							
			Snf	Kurum	İlçe	İl	Genel			
LGS	▲ 383,026	337,370	11	29	39	107	2709			
Katılımlar:			20	66	210	463	7932			
Ders	Soru	Doğru	Yanlış	Net	Başarı %	Sınıf Ort.	Kurum Ort.	Genel Ort.		
Türkçe	20	13	7	10,67	53	▼10,82	▼11,30	▲10,61		
Tarih	10	8	2	7,33	73	▲6,85	▲6,83	▲6,08		
Din K.ve A.B.	10	8	2	7,33	73	▲6,43	▲6,18	▲4,92		
İngilizce	10	6	4	4,67	47	▼5,03	▼5,08	▲4,53		
Matematik	20	16	4	14,67	73	▲11,47	▲9,28	▲7,74		
Fen	20	13	7	10,67	53	▲10,37	▲9,67	▲9,25		
Toplam:		90	64	26	55,33	61	▲50,97	▲48,33	▲43,13	
Soru No	12345678901234567890									
Sözel (TÜR)	BABBDCCaBaDbbADCCcA									
Cevap Anh.	B	BABBDCCCBADBCADCCAA								
Sözel (TAR)	ABDACBbbAD									
Cevap Anh.	B	ABDACBCDAD								
Sözel (DİN)	bBABBCbCCB									
Cevap Anh.	B	CBABBCDCCB								
Sözel (İNG)	DbBdBCAcBc									
Cevap Anh.	B	DCBABCADBD								
Sayısal (MAT)	DCCABACBDbDCAACccDcA									
Cevap Anh.	B	DCCABACBDDDDCAACBBDCB								
Sayısal (FEN)	cabBcaBABCbDcADDCcB									
Cevap Anh.	B	ABABBCBABCbADCADDDcB								

8. SINIF 1. UYGULAMA									
DERSLERE GÖRE ANALİZ									
Sözel (TÜR)									
Türkçe	S	D	Y	B%					
Bağlamdan yararlanarak bilmediği kelime ve kelime gruplarının anlamını tahmin eder.	3	2	1	67					
Okudukları ile ilgili çıkarımlarda bulunur.	3	3	0	100					
Metnin ana fikrini/ana duygusunu belirler.	2	1	1	50					
Yazarlarında anlatım biçimlerini kullanır.	1	0	1	0					
Metindeki yardımcı fikirleri belirler.	1	0	1	0					
Okuduğu metinlerdeki hikâye unsurlarını belirler.	1	1	0	100					
Metinle ilgili soruları cevaplar.	2	0	2	0					
Filiisilerin cümledeki işlevlerini kavrar.	3	2	1	67					
Grafik, tablo ve çizelgeyle sunulan bilgileri yorumlar.	1	1	0	100					
Görsellerle ilgili soruları cevaplar.	1	1	0	100					
Yazdıklarını düzenler.	2	2	0	100					
Sözel (TAR)									
Tarih	S	D	Y	B%					
Avrupa'daki gelişmelerin yansımaları bağlamında Osmanlı Devleti'nin yirminci yüzyılın başlarındaki siyasi ve sosyal	4	4	0	100					
Gençlik döneminde Mustafa Kemal'in fikir hayatını etkileyen önemli kişileri ve olayları kavrar.	2	2	0	100					
Mustafa Kemal'in askerlik hayatı ile ilgili olayları ve olguları onun kişilik özellikleri ile ilişkilendirir.	2	1	1	50					
Mustafa Kemal'in çocukluk ve öğrenim hayatından hareketle onun kişilik özelliklerinin oluşumu hakkında çıkarımlar	2	1	1	50					
Sözel (DİN)									
Din K.ve A.B.	S	D	Y	B%					
Kader ve kaza inancını ayet ve hadislerle açıklar.	7	5	2	71					
İnsanın ilmi, iradesi, sorumluluğu ile kader arasında ilişki kurar.	3	3	0	100					
Sözel (İNG)									
İngilizce	S	D	Y	B%					
Students will be able to structure a talk to make simple inquiries, give explanations and reasons.	2	1	1	50					
Students will be able to understand short and simple texts about friendship.	4	3	1	75					
Students will be able to interact with reasonable ease in structured situations and short conversations involving ac	1	0	1	0					
Students will be able to write a short and simple letter apologizing and giving reasons for not attending a party in r	1	1	0	100					
Students will be able to understand short and simple invitation letters, cards and e-mails.	1	0	1	0					
Students will be able to understand the specific information in short conversations on everyday topics, such as acc	1	1	0	100					
Sayısal (MAT)									
Matematik	S	D	Y	B%					
İki doğal sayının en büyük ortak bölenini (EBOB) ve en küçük ortak katını (EKOK) hesaplar, ilgili problemleri çözer.	4	3	1	75					
Verilen pozitif tam sayıların pozitif tam sayı çarpanlarını bulur, pozitif tam sayıların pozitif tam sayı çarpanlarını üsli	5	3	2	60					
Verilen iki doğal sayının aralarında asal olup olmadığını belirler.	1	1	0	100					
Üslü ifadelerle ilgili temel kuralları anlar, birbirine denk ifadeler oluşturur.	6	5	1	83					
Verilen bir sayıyı 10'un farklı tam sayı kuvvetlerini kullanarak ifade eder.	2	2	0	100					
Sayıların ondalık gösterimlerini 10'un tam sayı kuvvetlerini kullanarak çözümler.	2	2	0	100					
Sayısal (FEN)									
Fen	S	D	Y	B%					
Mevsimlerin oluşumuna yönelik tahminlerde bulunur.	14	9	5	64					
İklim ve hava olayları arasındaki farkı açıklar.	5	3	2	60					
İklim biliminin (klimatoloji) bir bilim dalı olduğunu ve bu alanda çalışan uzmanlara iklim bilimci (klimatolog) adı veri	1	1	0	100					

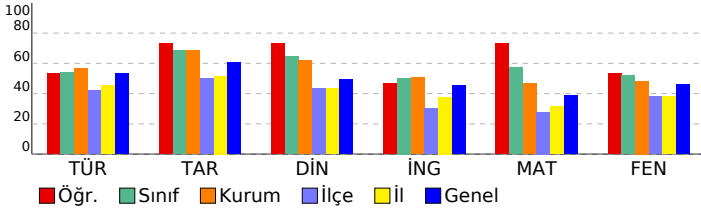

SONUÇ BELGESİ										8. SINIF 1. UYGULAMA															
SAMSUN / ALAÇAM / KARAYOLLARI KOLİN FATİH ORTAOKULU										DERSLERE GÖRE ANALİZ															
Öğrenci					Numara		Sınıf																		
İSMAİL SAĞLAM					527		8-B																		
Puan Türü		Puan		Genel Ortalama		Dereceler																			
						Snf		Kurum		İlçe		İl		Genel											
LGS		▲ 397,693		337,370		9		26		34		89		2315											
Katılımlar:						20		66		210		463		7932											
Ders		Soru	Doğru	Yanlış	Net	Başarı %	Sınıf Ort.	Kurum Ort.	Genel Ort.																
Türkçe		20	12	6	10,00	50	▼10,82	▼11,30	▼10,61																
Tarih		10	9	1	8,67	87	▲ 6,85	▲ 6,83	▲ 6,08																
Din K.ve A.B.		10	9	1	8,67	87	▲ 6,43	▲ 6,18	▲ 4,92																
İngilizce		10	6	3	5,00	50	▼ 5,03	▼ 5,08	▲ 4,53																
Matematik		20	16	2	15,33	77	▲ 11,47	▲ 9,28	▲ 7,74																
Fen		20	14	3	13,00	65	▲ 10,37	▲ 9,67	▲ 9,25																
Toplam:		90	66	16	60,67	67	▲ 50,97	▲ 48,33	▲ 43,13																
Soru No		12345678901234567890																							
Sözel (TÜR)		dABBB CCBcdBCADCaCa																							
Cevap Anh.		B BABBDCDCBDBABCADCCAA																							
Sözel (TAR)		ABDACBaDAD																							
Cevap Anh.		B ABDACBCDAD																							
Sözel (DİN)		bBABBDCDCB																							
Cevap Anh.		B CBABBDCDCB																							
Sözel (İNG)		CBAAcAadD																							
Cevap Anh.		B DCBABCADBD																							
Sayısal (MAT)		DdCAB CaDDCAACB DCB																							
Cevap Anh.		B DCCABACBDDDDCAACBBDCB																							
Sayısal (FEN)		ABABcCB CBcDCADD Ca																							
Cevap Anh.		B ABABBcBACBADCADDDCB																							

Sözel (TÜR)				
Türkçe	S	D	Y	B%
Bağlamdan yararlanarak bilmediği kelime ve kelime gruplarının anlamını tahmin eder.	3	1	2	33
Okudukları ile ilgili çıkarımlarda bulunur.	3	3	0	100
Metnin ana fikrini/ana duygusunu belirler.	2	2	0	100
Yazarlarında anlatım biçimlerini kullanır.	1	0	1	0
Metindeki yardımcı fikirleri belirler.	1	0	1	0
Okuduğu metinlerdeki hikâye unsurlarını belirler.	1	1	0	100
Metinle ilgili soruları cevaplar.	2	2	0	100
Filiisilerin cümledeki işlevlerini kavrar.	3	1	0	33
Grafik, tablo ve çizelgeyle sunulan bilgileri yorumlar.	1	0	1	0
Görsellerle ilgili soruları cevaplar.	1	1	0	100
Yazdıklarını düzenler.	2	1	1	50

Sözel (TAR)				
Tarih	S	D	Y	B%
Avrupa'daki gelişmelerin yansımaları bağlamında Osmanlı Devleti'nin yirminci yüzyılın başlarındaki siyasi ve sosyal	4	4	0	100
Gençlik döneminde Mustafa Kemal'in fikir hayatını etkileyen önemli kişileri ve olayları kavrar.	2	2	0	100
Mustafa Kemal'in askerlik hayatı ile ilgili olayları ve olguları onun kişilik özellikleri ile ilişkilendirir.	2	2	0	100
Mustafa Kemal'in çocukluk ve öğrenim hayatından hareketle onun kişilik özelliklerinin oluşumu hakkında çıkarımlar	2	1	1	50

Sözel (DİN)				
Din K.ve A.B.	S	D	Y	B%
Kader ve kaza inancını ayet ve hadislerle açıklar.	7	6	1	86
İnsanın ilmi, iradesi, sorumluluğu ile kader arasında ilişki kurar.	3	3	0	100

Sözel (İNG)				
İngilizce	S	D	Y	B%
Students will be able to structure a talk to make simple inquiries, give explanations and reasons.	2	2	0	100
Students will be able to understand short and simple texts about friendship.	4	2	2	50
Students will be able to interact with reasonable ease in structured situations and short conversations involving ac	1	0	1	0
Students will be able to write a short and simple letter apologizing and giving reasons for not attending a party in r	1	1	0	100
Students will be able to understand short and simple invitation letters, cards and e-mails.	1	1	0	100
Students will be able to understand the specific information in short conversations on everyday topics, such as acc	1	0	0	0

Sayısal (MAT)				
Matematik	S	D	Y	B%
İki doğal sayının en büyük ortak bölenini (EBOB) ve en küçük ortak katını (EKOK) hesaplar, ilgili problemleri çözer.	4	4	0	100
Verilen pozitif tam sayıların pozitif tam sayı çarpanlarını bulur, pozitif tam sayıların pozitif tam sayı çarpanlarını üsli	5	4	0	80
Verilen iki doğal sayının aralarında asal olup olmadığını belirler.	1	1	0	100
Üslü ifadelerle ilgili temel kuralları anlar, birbirine denk ifadeler oluşturur.	6	4	2	67
Verilen bir sayıyı 10'un farklı tam sayı kuvvetlerini kullanarak ifade eder.	2	1	0	50
Sayıların ondalık gösterimlerini 10'un tam sayı kuvvetlerini kullanarak çözümler.	2	2	0	100

Sayısal (FEN)				
Fen	S	D	Y	B%
Mevsimlerin oluşumuna yönelik tahminlerde bulunur.	14	10	2	71
İklim ve hava olayları arasındaki farkı açıklar.	5	4	1	80
İklim biliminin (klimatoloji) bir bilim dalı olduğunu ve bu alanda çalışan uzmanlara iklim bilimci (klimatolog) adı veri	1	0	0	0

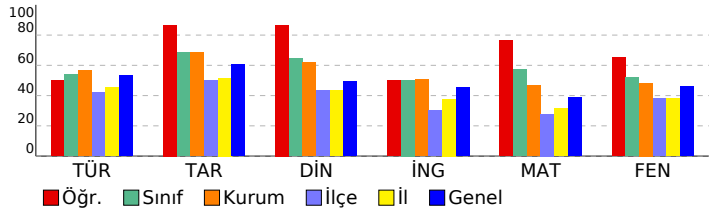

SONUÇ BELGESİ										8. SINIF 1. UYGULAMA										
SAMSUN / ALAÇAM / KARAYOLLARI KOLİN FATİH ORTAOKULU										DERSLERE GÖRE ANALİZ										
Öğrenci					Numara		Sınıf													
KAAN KÜÇÜKÇOBAN					550		8-B													
Puan Türü	Puan	Genel Ortalama	Dereceler																	
			Snf	Kurum	İlçe	İl	Genel													
LGS	▲ 476,775	337,370	2	3	3	8	372													
Katılımlar:			20	66	210	463	7932													
Ders	Soru	Doğru	Yanlış	Net	Başarı %	Sınıf Ort.	Kurum Ort.	Genel Ort.												
Türkçe	20	17	2	16,33	82	▲ 10,82	▲ 11,30	▲ 10,61												
Tarih	10	10	0	10,00	100	▲ 6,85	▲ 6,83	▲ 6,08												
Din K.ve A.B.	10	10	0	10,00	100	▲ 6,43	▲ 6,18	▲ 4,92												
İngilizce	10	6	4	4,67	47	▼ 5,03	▼ 5,08	▲ 4,53												
Matematik	20	20	0	20,00	100	▲ 11,47	▲ 9,28	▲ 7,74												
Fen	20	20	0	20,00	100	▲ 10,37	▲ 9,67	▲ 9,25												
Toplam:		90	83	6	81,00	90	▲ 50,97	▲ 48,33	▲ 43,13											
Soru No	12345678901234567890																			
Sözel (TÜR)	BABA dCDBADBCA																			
Cevap Anh.	B	BABBDCCBDBADBCA																		
Sözel (TAR)	ABDACBCDAD																			
Cevap Anh.	B	ABDACBCDAD																		
Sözel (DİN)	CBABBCDCB																			
Cevap Anh.	B	CBABBCDCB																		
Sözel (İNG)	DCBdBbAcd																			
Cevap Anh.	B	DCBABCADB																		
Sayısal (MAT)	DCCABACBDDCAACBDDCB																			
Cevap Anh.	B	DCCABACBDDCAACBDDCB																		
Sayısal (FEN)	ABABBCBACBADCADDDCB																			
Cevap Anh.	B	ABABBCBACBADCADDDCB																		

Sözel (TÜR)	S	D	Y	B%
Türkçe				
Bağlamdan yararlanarak bilmediği kelime ve kelime gruplarının anlamını tahmin eder.	3	3	0	100
Okudukları ile ilgili çıkarımlarda bulunur.	3	3	0	100
Metnin ana fikrini/ana duygusunu belirler.	2	2	0	100
Yazarında anlatım biçimlerini kullanır.	1	1	0	100
Metindeki yardımcı fikirleri belirler.	1	1	0	100
Okuduğu metinlerdeki hikâye unsurlarını belirler.	1	1	0	100
Metinle ilgili soruları cevaplar.	2	1	1	50
Filiisilerin cümledeki işlevlerini kavrar.	3	1	1	33
Grafik, tablo ve çizelgeyle sunulan bilgileri yorumlar.	1	1	0	100
Görsellerle ilgili soruları cevaplar.	1	1	0	100
Yazdıklarını düzenler.	2	2	0	100

Sözel (TAR)	S	D	Y	B%
Tarih				
Avrupa'daki gelişmelerin yansımaları bağlamında Osmanlı Devleti'nin yirminci yüzyılın başlarındaki siyasi ve sosyal	4	4	0	100
Gençlik döneminde Mustafa Kemal'in fikir hayatını etkileyen önemli kişileri ve olayları kavrar.	2	2	0	100
Mustafa Kemal'in askerlik hayatı ile ilgili olayları ve olguları onun kişilik özellikleri ile ilişkilendirir.	2	2	0	100
Mustafa Kemal'in çocukluk ve öğrenim hayatından hareketle onun kişilik özelliklerinin oluşumu hakkında çıkarımlar	2	2	0	100

Sözel (DİN)	S	D	Y	B%
Din K.ve A.B.				
Kader ve kaza inancını ayet ve hadislerle açıklar.	7	7	0	100
İnsanın ilmi, iradesi, sorumluluğu ile kader arasında ilişki kurar.	3	3	0	100

Sözel (İNG)	S	D	Y	B%
İngilizce				
Students will be able to structure a talk to make simple inquiries, give explanations and reasons.	2	2	0	100
Students will be able to understand short and simple texts about friendship.	4	1	3	25
Students will be able to interact with reasonable ease in structured situations and short conversations involving ac	1	0	1	0
Students will be able to write a short and simple letter apologizing and giving reasons for not attending a party in r	1	1	0	100
Students will be able to understand short and simple invitation letters, cards and e-mails.	1	1	0	100
Students will be able to understand the specific information in short conversations on everyday topics, such as acc	1	1	0	100

Sayısal (MAT)	S	D	Y	B%
Matematik				
İki doğal sayının en büyük ortak bölenini (EBOB) ve en küçük ortak katını (EKOK) hesaplar, ilgili problemleri çözer.	4	4	0	100
Verilen pozitif tam sayıların pozitif tam sayı çarpanlarını bulur, pozitif tam sayıların pozitif tam sayı çarpanlarını üsli	5	5	0	100
Verilen iki doğal sayının aralarında asal olup olmadığını belirler.	1	1	0	100
Üslü ifadelerle ilgili temel kuralları anlar, birbirine denk ifadeler oluşturur.	6	6	0	100
Verilen bir sayıyı 10'un farklı tam sayı kuvvetlerini kullanarak ifade eder.	2	2	0	100
Sayıların ondalık gösterimlerini 10'un tam sayı kuvvetlerini kullanarak çözümler.	2	2	0	100

Sayısal (FEN)	S	D	Y	B%
Fen				
Mevsimlerin oluşumuna yönelik tahminlerde bulunur.	14	14	0	100
İklim ve hava olayları arasındaki farkı açıklar.	5	5	0	100
İklim biliminin (klimatoloji) bir bilim dalı olduğunu ve bu alanda çalışan uzmanlara iklim bilimci (klimatolog) adı veri	1	1	0	100

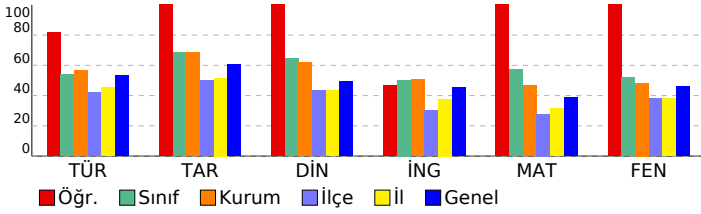

SONUÇ BELGESİ									
SAMSUN / ALAÇAM / KARAYOLLARI KOLİN FATİH ORTAOKULU									
Öğrenci				Numara		Sınıf			
KAĞAN TÜRLEK				529		8-B			
Puan Türü	Puan	Genel Ortalama	Dereceler						
			Snf	Kurum	İlçe	İl	Genel		
LGS	▲ 434,722	337,370	5	15	17	35	1313		
Katılımlar:			20	66	210	463	7932		
Ders	Soru	Doğru	Yanlış	Net	Başarı %	Sınıf Ort.	Kurum Ort.	Genel Ort.	
Türkçe	20	15	5	13,33	67	▲10,82	▲11,30	▲10,61	
Tarih	10	10	0	10,00	100	▲6,85	▲6,83	▲6,08	
Din K.ve A.B.	10	8	2	7,33	73	▲6,43	▲6,18	▲4,92	
İngilizce	10	7	3	6,00	60	▲5,03	▲5,08	▲4,53	
Matematik	20	19	1	18,67	93	▲11,47	▲9,28	▲7,74	
Fen	20	16	4	14,67	73	▲10,37	▲9,67	▲9,25	
Toplam:		90	75	15	70,00	78	▲50,97	▲48,33	▲43,13
Soru No	12345678901234567890								
Sözel (TÜR)	AACCDBACBCdadaDBBAd								
Cevap Anh.	A AACCDBADBCDCDBBAB								
Sözel (TAR)	DADCBADBA								
Cevap Anh.	A DADCBADBA								
Sözel (DİN)	BCaDCaBABC								
Cevap Anh.	A BCCDCBBABC								
Sözel (İNG)	DBDbCBbBaD								
Cevap Anh.	A DBDACBABC								
Sayısal (MAT)	BCDBBACAACDDDBACABCbD								
Cevap Anh.	A BCDBBACAACDDDBACABCCD								
Sayısal (FEN)	dCdADACDABaBABCBBdBA								
Cevap Anh.	A BCDDDACDABCABCBBABA								

8. SINIF 1. UYGULAMA				
DERSLERE GÖRE ANALİZ				
Sözel (TÜR)				
Türkçe	S	D	Y	B%
Bağlamdan yararlanarak bilmediği kelime ve kelime gruplarının anlamını tahmin eder.	3	3	0	100
Okudukları ile ilgili çıkarımlarda bulunur.	3	3	0	100
Metnin ana fikrini/ana duygusunu belirler.	2	2	0	100
Yazarında anlatım biçimlerini kullanır.	1	1	0	100
Metindeki yardımcı fikirleri belirler.	1	0	1	0
Okuduğu metinlerdeki hikâye unsurlarını belirler.	1	1	0	100
Metinle ilgili soruları cevaplar.	2	1	1	50
Filiimsilerin cümledeki işlevlerini kavrar.	3	1	2	33
Grafik, tablo ve çizelgeyle sunulan bilgileri yorumlar.	1	1	0	100
Görsellerle ilgili soruları cevaplar.	1	1	0	100
Yazdıklarını düzenler.	2	1	1	50
Sözel (TAR)				
Tarih	S	D	Y	B%
Avrupa'daki gelişmelerin yansımaları bağlamında Osmanlı Devleti'nin yirminci yüzyılın başlarındaki siyasi ve sosyal	4	4	0	100
Gençlik döneminde Mustafa Kemal'in fikir hayatını etkileyen önemli kişileri ve olayları kavrar.	2	2	0	100
Mustafa Kemal'in askerlik hayatı ile ilgili olayları ve olguları onun kişilik özellikleri ile ilişkilendirir.	2	2	0	100
Mustafa Kemal'in çocukluk ve öğrenim hayatından hareketle onun kişilik özelliklerinin oluşumu hakkında çıkarımlar	2	2	0	100
Sözel (DİN)				
Din K.ve A.B.	S	D	Y	B%
Kader ve kaza inancını ayet ve hadislerle açıklar.	7	6	1	86
İnsanın ilmi, iradesi, sorumluluğu ile kader arasında ilişki kurar.	3	2	1	67
Sözel (İNG)				
İngilizce	S	D	Y	B%
Students will be able to structure a talk to make simple inquiries, give explanations and reasons.	2	1	1	50
Students will be able to understand short and simple texts about friendship.	4	3	1	75
Students will be able to interact with reasonable ease in structured situations and short conversations involving ac	1	1	0	100
Students will be able to write a short and simple letter apologizing and giving reasons for not attending a party in r	1	1	0	100
Students will be able to understand short and simple invitation letters, cards and e-mails.	1	0	1	0
Students will be able to understand the specific information in short conversations on everyday topics, such as acc	1	1	0	100
Sayısal (MAT)				
Matematik	S	D	Y	B%
İki doğal sayının en büyük ortak bölenini (EBOB) ve en küçük ortak katını (EKOK) hesaplar, ilgili problemleri çözer.	4	4	0	100
Verilen pozitif tam sayıların pozitif tam sayı çarpanlarını bulur, pozitif tam sayıların pozitif tam sayı çarpanlarını üsli	5	5	0	100
Verilen iki doğal sayının aralarında asal olup olmadığını belirler.	1	1	0	100
Üslü ifadelerle ilgili temel kuralları anlar, birbirine denk ifadeler oluşturur.	6	5	1	83
Verilen bir sayıyı 10'un farklı tam sayı kuvvetlerini kullanarak ifade eder.	2	2	0	100
Sayıların ondalık gösterimlerini 10'un tam sayı kuvvetlerini kullanarak çözümler.	2	2	0	100
Sayısal (FEN)				
Fen	S	D	Y	B%
Mevsimlerin oluşumuna yönelik tahminlerde bulunur.	14	10	4	71
İklim ve hava olayları arasındaki farkı açıklar.	5	5	0	100
İklim biliminin (klimatoloji) bir bilim dalı olduğunu ve bu alanda çalışan uzmanlara iklim bilimci (klimatolog) adı veri	1	1	0	100

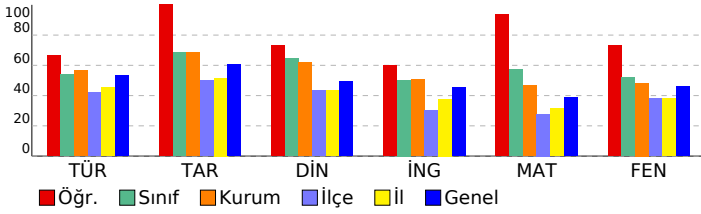

SONUÇ BELGESİ										8. SINIF 1. UYGULAMA									
SAMSUN / ALAÇAM / KARAYOLLARI KOLİN FATİH ORTAOKULU										DERSLERE GÖRE ANALİZ									
Öğrenci					Numara		Sınıf												
M UTKU PEKGÖZ					536		8-B												
Puan Türü	Puan	Genel Ortalama	Dereceler																
			Snf	Kurum	İlçe	İl	Genel												
LGS	▼ 295,435	337,370	16	48	110	262	5205												
Katılımlar:			20	66	210	463	7932												
Ders	Soru	Doğru	Yanlış	Net	Başarı %	Sınıf Ort.	Kurum Ort.	Genel Ort.											
Türkçe	20	11	7	8,67	43	▼10,82	▼11,30	▼10,61											
Tarih	10	6	4	4,67	47	▼6,85	▼6,83	▼6,08											
Din K.ve A.B.	10	6	4	4,67	47	▼6,43	▼6,18	▼4,92											
İngilizce	10	3	3	2,00	20	▼5,03	▼5,08	▼4,53											
Matematik	20	9	8	6,33	32	▼11,47	▼9,28	▼7,74											
Fen	20	7	10	3,67	18	▼10,37	▼9,67	▼9,25											
Toplam:		90	42	36	30,00	33	▼50,97	▼48,33	▼43,13										
Soru No	12345678901234567890																		
Sözel (TÜR)	AAdCbACBADBcda aBcd																		
Cevap Anh.	AACCDCBADBCCDCBBAB																		
Sözel (TAR)	DdbCddADBA																		
Cevap Anh.	DADCBADBA																		
Sözel (DİN)	dCCbCbAABb																		
Cevap Anh.	BCCDCBBABC																		
Sözel (İNG)	DcDAb b																		
Cevap Anh.	DBDACBACBD																		
Sayısal (MAT)	aCDaBdc CbaD CbaAC D																		
Cevap Anh.	BCDBBACAACDDBCABACCD																		
Sayısal (FEN)	BC bDbd cB dAcaaBbBb																		
Cevap Anh.	BCDDDACDABCBAACBBABA																		

Sözel (TÜR)	S	D	Y	B%
Türkçe				
Bağlamdan yararlanarak bilmediği kelime ve kelime gruplarının anlamını tahmin eder.	3	2	1	67
Okudukları ile ilgili çıkarımlarda bulunur.	3	2	1	67
Metnin ana fikrini/ana duygusunu belirler.	2	2	0	100
Yazarlarında anlatım biçimlerini kullanır.	1	1	0	100
Metindeki yardımcı fikirleri belirler.	1	1	0	100
Okuduğu metinlerdeki hikâye unsurlarını belirler.	1	1	0	100
Metinle ilgili soruları cevaplar.	2	1	1	50
Filiimsilerin cümledeki işlevlerini kavrar.	3	0	2	0
Grafik, tablo ve çizelgeyle sunulan bilgileri yorumlar.	1	0	0	0
Görsellerle ilgili soruları cevaplar.	1	1	0	100
Yazdıklarını düzenler.	2	0	2	0

Sözel (TAR)	S	D	Y	B%
Tarih				
Avrupa'daki gelişmelerin yansımaları bağlamında Osmanlı Devleti'nin yirminci yüzyılın başlarındaki siyasi ve sosyal	4	3	1	75
Gençlik döneminde Mustafa Kemal'in fikir hayatını etkileyen önemli kişileri ve olayları kavrar.	2	1	1	50
Mustafa Kemal'in askerlik hayatı ile ilgili olayları ve olguları onun kişilik özellikleri ile ilişkilendirir.	2	1	1	50
Mustafa Kemal'in çocukluk ve öğrenim hayatından hareketle onun kişilik özelliklerinin oluşumu hakkında çıkarımlar	2	1	1	50

Sözel (DİN)	S	D	Y	B%
Din K.ve A.B.				
Kader ve kaza inancını ayet ve hadislerle açıklar.	7	4	3	57
İnsanın ilmi, iradesi, sorumluluğu ile kader arasında ilişki kurar.	3	2	1	67

Sözel (İNG)	S	D	Y	B%
İngilizce				
Students will be able to structure a talk to make simple inquiries, give explanations and reasons.	2	2	0	100
Students will be able to understand short and simple texts about friendship.	4	0	3	0
Students will be able to interact with reasonable ease in structured situations and short conversations involving ac	1	1	0	100
Students will be able to write a short and simple letter apologizing and giving reasons for not attending a party in r	1	0	0	0
Students will be able to understand short and simple invitation letters, cards and e-mails.	1	0	0	0
Students will be able to understand the specific information in short conversations on everyday topics, such as acc	1	0	0	0

Sayısal (MAT)	S	D	Y	B%
Matematik				
İki doğal sayının en büyük ortak bölenini (EBOB) ve en küçük ortak katını (EKOK) hesaplar, ilgili problemleri çözer.	4	0	3	0
Verilen pozitif tam sayıların pozitif tam sayı çarpanlarını bulur, pozitif tam sayıların pozitif tam sayı çarpanlarını üsli	5	4	1	80
Verilen iki doğal sayının aralarında asal olup olmadığını belirler.	1	0	1	0
Üslü ifadelerle ilgili temel kuralları anlar, birbirine denk ifadeler oluşturur.	6	3	1	50
Verilen bir sayıyı 10'un farklı tam sayı kuvvetlerini kullanarak ifade eder.	2	0	2	0
Sayıların ondalık gösterimlerini 10'un tam sayı kuvvetlerini kullanarak çözümler.	2	2	0	100

Sayısal (FEN)	S	D	Y	B%
Fen				
Mevsimlerin oluşumuna yönelik tahminlerde bulunur.	14	5	6	36
İklim ve hava olayları arasındaki farkı açıklar.	5	2	3	40
İklim biliminin (klimatoloji) bir bilim dalı olduğunu ve bu alanda çalışan uzmanlara iklim bilimci (klimatolog) adı verildiğini	1	0	1	0

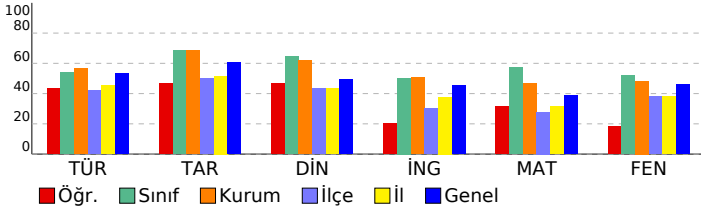

SONUÇ BELGESİ										8. SINIF 1. UYGULAMA															
SAMSUN / ALAÇAM / KARAYOLLARI KOLİN FATİH ORTAOKULU										DERSLERE GÖRE ANALİZ															
Öğrenci					Numara		Sınıf																		
MUHAMMED KODAL					570		8-B																		
Puan Türü		Puan		Genel Ortalama		Dereceler																			
						Snf		Kurum		İlçe		İl		Genel											
LGS		▲ 460,654		337,370		4		9		10		19		730											
Katılımlar:					20		66		210		463		7932												
Ders		Soru	Doğru	Yanlış	Net	Başarı %	Sınıf Ort.	Kurum Ort.	Genel Ort.																
Türkçe		20	18	2	17,33	87	▲10,82	▲11,30	▲10,61																
Tarih		10	9	1	8,67	87	▲6,85	▲6,83	▲6,08																
Din K.ve A.B.		10	9	1	8,67	87	▲6,43	▲6,18	▲4,92																
İngilizce		10	7	3	6,00	60	▲5,03	▲5,08	▲4,53																
Matematik		20	18	2	17,33	87	▲11,47	▲9,28	▲7,74																
Fen		20	19	1	18,67	93	▲10,37	▲9,67	▲9,25																
Toplam:		90	80	10	76,67	85	▲50,97	▲48,33	▲43,13																
Soru No		12345678901234567890																							
Sözel (TÜR)		AACCDBADBCbDgDBBAB																							
Cevap Anh.		AACCDBADBCDDBBAB																							
Sözel (TAR)		DADCBdADBA																							
Cevap Anh.		DADCBADBA																							
Sözel (DİN)		cCCDCBBABC																							
Cevap Anh.		BCCDCBBABC																							
Sözel (İNG)		DcDACaABCa																							
Cevap Anh.		DBDACBABC																							
Sayısal (MAT)		BCDaBCAACDDDBdABACCD																							
Cevap Anh.		BCDBBACAACDDDBACBACCD																							
Sayısal (FEN)		BCDDDACDcBCBABCBBABA																							
Cevap Anh.		BCDDDACDABCABCBBABA																							

Sözel (TÜR)														
Türkçe	S	D	Y	B%										
Bağlamdan yararlanarak bilmediği kelime ve kelime gruplarının anlamını tahmin eder.	3	3	0	100										
Okudukları ile ilgili çıkarımlarda bulunur.	3	3	0	100										
Metnin ana fikrini/ana duygusunu belirler.	2	2	0	100										
Yazarında anlatım biçimlerini kullanır.	1	1	0	100										
Metindeki yardımcı fikirleri belirler.	1	1	0	100										
Okuduğu metinlerdeki hikâye unsurlarını belirler.	1	1	0	100										
Metinle ilgili soruları cevaplar.	2	1	1	50										
Filiisilerin cümledeki işlevlerini kavrar.	3	2	1	67										
Grafik, tablo ve çizelgeyle sunulan bilgileri yorumlar.	1	1	0	100										
Görsellerle ilgili soruları cevaplar.	1	1	0	100										
Yazdıklarını düzenler.	2	2	0	100										

Sözel (TAR)														
Tarih	S	D	Y	B%										
Avrupa'daki gelişmelerin yansımaları bağlamında Osmanlı Devleti'nin yirminci yüzyılın başlarındaki siyasi ve sosyal	4	3	1	75										
Gençlik döneminde Mustafa Kemal'in fikir hayatını etkileyen önemli kişileri ve olayları kavrar.	2	2	0	100										
Mustafa Kemal'in askerlik hayatı ile ilgili olayları ve olguları onun kişilik özellikleri ile ilişkilendirir.	2	2	0	100										
Mustafa Kemal'in çocukluk ve öğrenim hayatından hareketle onun kişilik özelliklerinin oluşumu hakkında çıkarımlar	2	2	0	100										

Sözel (DİN)														
Din K.ve A.B.	S	D	Y	B%										
Kader ve kaza inancını ayet ve hadislerle açıklar.	7	6	1	86										
İnsanın ilmi, iradesi, sorumluluğu ile kader arasında ilişki kurar.	3	3	0	100										

Sözel (İNG)														
İngilizce	S	D	Y	B%										
Students will be able to structure a talk to make simple inquiries, give explanations and reasons.	2	2	0	100										
Students will be able to understand short and simple texts about friendship.	4	2	2	50										
Students will be able to interact with reasonable ease in structured situations and short conversations involving ac	1	1	0	100										
Students will be able to write a short and simple letter apologizing and giving reasons for not attending a party in r	1	1	0	100										
Students will be able to understand short and simple invitation letters, cards and e-mails.	1	1	0	100										
Students will be able to understand the specific information in short conversations on everyday topics, such as acc	1	0	1	0										

Sayısal (MAT)														
Matematik	S	D	Y	B%										
İki doğal sayının en büyük ortak bölenini (EBOB) ve en küçük ortak katını (EKOK) hesaplar, ilgili problemleri çözer.	4	4	0	100										
Verilen pozitif tam sayıların pozitif tam sayı çarpanlarını bulur, pozitif tam sayıların pozitif tam sayı çarpanlarını üsli	5	4	1	80										
Verilen iki doğal sayının aralarında asal olup olmadığını belirler.	1	1	0	100										
Üslü ifadelerle ilgili temel kuralları anlar, birbirine denk ifadeler oluşturur.	6	5	1	83										
Verilen bir sayıyı 10'un farklı tam sayı kuvvetlerini kullanarak ifade eder.	2	2	0	100										
Sayıların ondalık gösterimlerini 10'un tam sayı kuvvetlerini kullanarak çözümler.	2	2	0	100										

Sayısal (FEN)														
Fen	S	D	Y	B%										
Mevsimlerin oluşumuna yönelik tahminlerde bulunur.	14	14	0	100										
İklim ve hava olayları arasındaki farkı açıklar.	5	4	1	80										
İklim biliminin (klimatoloji) bir bilim dalı olduğunu ve bu alanda çalışan uzmanlara iklim bilimci (klimatolog) adı veri	1	1	0	100										

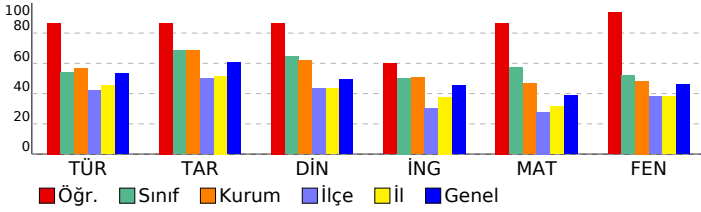

SONUÇ BELGESİ										8. SINIF 1. UYGULAMA															
SAMSUN / ALAÇAM / KARAYOLLARI KOLİN FATİH ORTAOKULU										DERSLERE GÖRE ANALİZ															
Öğrenci					Numara		Sınıf																		
NEHİR GÜNER					538		8-B																		
Puan Türü		Puan		Genel Ortalama		Dereceler																			
						Snf		Kurum		İlçe		İl		Genel											
LGS		▲ 372,466		337,370		12		30		47		128		2984											
Katılımlar:						20		66		210		463		7932											
Ders		Soru	Doğru	Yanlış	Net	Başarı %	Sınıf Ort.	Kurum Ort.	Genel Ort.																
Türkçe		20	13	6	11,00	55	▲10,82	▼11,30	▲10,61																
Tarih		10	5	3	4,00	40	▼6,85	▼6,83	▼6,08																
Din K.ve A.B.		10	4	6	2,00	20	▼6,43	▼6,18	▼4,92																
İngilizce		10	10	0	10,00	100	▲5,03	▲5,08	▲4,53																
Matematik		20	15	4	13,67	68	▲11,47	▲9,28	▲7,74																
Fen		20	13	7	10,67	53	▲10,37	▲9,67	▲9,25																
Toplam:		90	60	26	51,33	57	▲50,97	▲48,33	▲43,13																
Soru No		12345678901234567890																							
Sözel (TÜR)		BAB DbbdCdcABCADCCbA																							
Cevap Anh.		B BABBDCDCBDBABCDCCAA																							
Sözel (TAR)		AB A cabAD																							
Cevap Anh.		B ABDACBCDAD																							
Sözel (DİN)		bBbaBCbaCc																							
Cevap Anh.		B CBABBDCDCB																							
Sözel (İNG)		DCBABCADBD																							
Cevap Anh.		B DCBABCADBD																							
Sayısal (MAT)		DdCABACBDBaCAAdB DCB																							
Cevap Anh.		B DCCABACBDDDDCAACBBDCB																							
Sayısal (FEN)		dBbBaCBABaBdcCADaDCB																							
Cevap Anh.		B ABABBCCBABCADCDADDCB																							

Sözel (TÜR)				
Türkçe	S	D	Y	B%
Bağlamdan yararlanarak bilmediği kelime ve kelime gruplarının anlamını tahmin eder.	3	2	1	67
Okudukları ile ilgili çıkarımlarda bulunur.	3	3	0	100
Metnin ana fikrini/ana duygusunu belirler.	2	2	0	100
Yazarlarında anlatım biçimlerini kullanır.	1	1	0	100
Metindeki yardımcı fikirleri belirler.	1	0	1	0
Okuduğu metinlerdeki hikâye unsurlarını belirler.	1	0	1	0
Metinle ilgili soruları cevaplar.	2	1	1	50
Filiimsilerin cümledeki işlevlerini kavrar.	3	0	2	0
Grafik, tablo ve çizelgeyle sunulan bilgileri yorumlar.	1	1	0	100
Görsellerle ilgili soruları cevaplar.	1	1	0	100
Yazdıklarını düzenler.	2	2	0	100

Sözel (TAR)				
Tarih	S	D	Y	B%
Avrupa'daki gelişmelerin yansımaları bağlamında Osmanlı Devleti'nin yirminci yüzyılın başlarındaki siyasi ve sosyal	4	2	0	50
Gençlik döneminde Mustafa Kemal'in fikir hayatını etkileyen önemli kişileri ve olayları kavrar.	2	2	0	100
Mustafa Kemal'in askerlik hayatı ile ilgili olayları ve olguları onun kişilik özellikleri ile ilişkilendirir.	2	1	1	50
Mustafa Kemal'in çocukluk ve öğrenim hayatından hareketle onun kişilik özelliklerinin oluşumu hakkında çıkarımlar	2	0	2	0

Sözel (DİN)				
Din K.ve A.B.	S	D	Y	B%
Kader ve kaza inancını ayet ve hadislerle açıklar.	7	2	5	29
İnsanın ilmi, iradesi, sorumluluğu ile kader arasında ilişki kurar.	3	2	1	67

Sözel (İNG)				
İngilizce	S	D	Y	B%
Students will be able to structure a talk to make simple inquiries, give explanations and reasons.	2	2	0	100
Students will be able to understand short and simple texts about friendship.	4	4	0	100
Students will be able to interact with reasonable ease in structured situations and short conversations involving ac	1	1	0	100
Students will be able to write a short and simple letter apologizing and giving reasons for not attending a party in r	1	1	0	100
Students will be able to understand short and simple invitation letters, cards and e-mails.	1	1	0	100
Students will be able to understand the specific information in short conversations on everyday topics, such as acc	1	1	0	100

Sayısal (MAT)				
Matematik	S	D	Y	B%
İki doğal sayının en büyük ortak bölenini (EBOB) ve en küçük ortak katını (EKOK) hesaplar, ilgili problemleri çözer.	4	3	1	75
Verilen pozitif tam sayıların pozitif tam sayı çarpanlarını bulur, pozitif tam sayıların pozitif tam sayı çarpanlarını üsli	5	4	0	80
Verilen iki doğal sayının aralarında asal olup olmadığını belirler.	1	0	1	0
Üslü ifadelerle ilgili temel kuralları anlar, birbirine denk ifadeler oluşturur.	6	4	2	67
Verilen bir sayıyı 10'un farklı tam sayı kuvvetlerini kullanarak ifade eder.	2	2	0	100
Sayıların ondalık gösterimlerini 10'un tam sayı kuvvetlerini kullanarak çözümler.	2	2	0	100

Sayısal (FEN)				
Fen	S	D	Y	B%
Mevsimlerin oluşumuna yönelik tahminlerde bulunur.	14	9	5	64
İklim ve hava olayları arasındaki farkı açıklar.	5	3	2	60
İklim biliminin (klimatoloji) bir bilim dalı olduğunu ve bu alanda çalışan uzmanlara iklim bilimci (klimatolog) adı veri	1	1	0	100

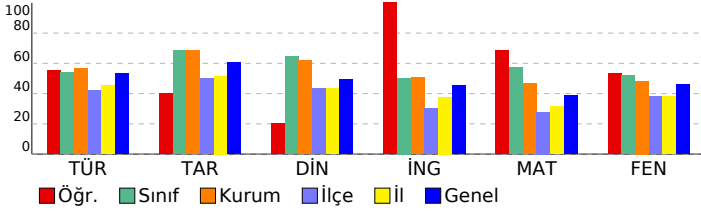

SONUÇ BELGESİ								8. SINIF 1. UYGULAMA									
SAMSUN / ALAÇAM / KARAYOLLARI KOLİN FATİH ORTAOKULU								DERSLERE GÖRE ANALİZ									
Öğrenci				Numara		Sınıf											
NEHİR KOÇ				515		8-B											
Puan Türü	Puan	Genel Ortalama	Dereceler														
			Snf	Kurum	İlçe	İl	Genel										
LGS	▲ 419,070	337,370	6	20	25	55	1738										
Katılımlar:			20	66	210	463	7932										
Ders	Soru	Doğru	Yanlış	Net	Başarı %	Sınıf Ort.	Kurum Ort.	Genel Ort.									
Türkçe	20	13	7	10,67	53	▼10,82	▼11,30	▲10,61									
Tarih	10	10	0	10,00	100	▲6,85	▲6,83	▲6,08									
Din K.ve A.B.	10	9	1	8,67	87	▲6,43	▲6,18	▲4,92									
İngilizce	10	6	1	5,67	57	▲5,03	▲5,08	▲4,53									
Matematik	20	16	3	15,00	75	▲11,47	▲9,28	▲7,74									
Fen	20	18	2	17,33	87	▲10,37	▲9,67	▲9,25									
Toplam:		90	72	14	67,33	75	▲50,97	▲48,33	▲43,13								
Soru No	12345678901234567890																
Sözel (TÜR)	AACCDAcCaAcDCCaDcBAC																
Cevap Anh.	A AACCDBADBCDCDBBAB																
Sözel (TAR)	DADCBADBA																
Cevap Anh.	A DADCBADBA																
Sözel (DİN)	BCCbCBBABC																
Cevap Anh.	A BCCDCBBABC																
Sözel (İNG)	cBDA A CD																
Cevap Anh.	A DBDACBABC																
Sayısal (MAT)	BCD BCAdCaDDBCCcBACCD																
Cevap Anh.	A BCDBBcAACDDDBcABACCD																
Sayısal (FEN)	BCDDDaDABaBABCBBABA																
Cevap Anh.	A BCDDDACDABCBAcBBABA																

Sözel (TÜR)	S	D	Y	B%
Türkçe				
Bağlamdan yararlanarak bilmediği kelime ve kelime gruplarının anlamını tahmin eder.	3	3	0	100
Okudukları ile ilgili çıkarımlarda bulunur.	3	3	0	100
Metnin ana fikrini/ana duygusunu belirler.	2	1	1	50
Yazarında anlatım biçimlerini kullanır.	1	1	0	100
Metindeki yardımcı fikirleri belirler.	1	0	1	0
Okuduğu metinlerdeki hikâye unsurlarını belirler.	1	0	1	0
Metinle ilgili soruları cevaplar.	2	2	0	100
Filiimsilerin cümledeki işlevlerini kavrar.	3	0	3	0
Grafik, tablo ve çizelgeyle sunulan bilgileri yorumlar.	1	1	0	100
Görsellerle ilgili soruları cevaplar.	1	1	0	100
Yazdıklarını düzenler.	2	1	1	50

Sözel (TAR)	S	D	Y	B%
Tarih				
Avrupa'daki gelişmelerin yansımaları bağlamında Osmanlı Devleti'nin yirminci yüzyılın başlarındaki siyasi ve sosyal	4	4	0	100
Gençlik döneminde Mustafa Kemal'in fikir hayatını etkileyen önemli kişileri ve olayları kavrar.	2	2	0	100
Mustafa Kemal'in askerlik hayatı ile ilgili olayları ve olguları onun kişilik özellikleri ile ilişkilendirir.	2	2	0	100
Mustafa Kemal'in çocukluk ve öğrenim hayatından hareketle onun kişilik özelliklerinin oluşumu hakkında çıkarımlar	2	2	0	100

Sözel (DİN)	S	D	Y	B%
Din K.ve A.B.				
Kader ve kaza inancını ayet ve hadislerle açıklar.	7	6	1	86
İnsanın ilmi, iradesi, sorumluluğu ile kader arasında ilişki kurar.	3	3	0	100

Sözel (İNG)	S	D	Y	B%
İngilizce				
Students will be able to structure a talk to make simple inquiries, give explanations and reasons.	2	1	1	50
Students will be able to understand short and simple texts about friendship.	4	2	0	50
Students will be able to interact with reasonable ease in structured situations and short conversations involving ac	1	1	0	100
Students will be able to write a short and simple letter apologizing and giving reasons for not attending a party in r	1	0	0	0
Students will be able to understand short and simple invitation letters, cards and e-mails.	1	1	0	100
Students will be able to understand the specific information in short conversations on everyday topics, such as acc	1	1	0	100

Sayısal (MAT)	S	D	Y	B%
Matematik				
İki doğal sayının en büyük ortak bölenini (EBOB) ve en küçük ortak katını (EKOK) hesaplar, ilgili problemleri çözer.	4	2	2	50
Verilen pozitif tam sayıların pozitif tam sayı çarpanlarını bulur, pozitif tam sayıların pozitif tam sayı çarpanlarını üsli	5	4	0	80
Verilen iki doğal sayının aralarında asal olup olmadığını belirler.	1	1	0	100
Üslü ifadelerle ilgili temel kuralları anlar, birbirine denk ifadeler oluşturur.	6	6	0	100
Verilen bir sayıyı 10'un farklı tam sayı kuvvetlerini kullanarak ifade eder.	2	1	1	50
Sayıların ondalık gösterimlerini 10'un tam sayı kuvvetlerini kullanarak çözümler.	2	2	0	100

Sayısal (FEN)	S	D	Y	B%
Fen				
Mevsimlerin oluşumuna yönelik tahminlerde bulunur.	14	12	2	86
İklim ve hava olayları arasındaki farkı açıklar.	5	5	0	100
İklim biliminin (klimatoloji) bir bilim dalı olduğunu ve bu alanda çalışan uzmanlara iklim bilimci (klimatolog) adı veri	1	1	0	100

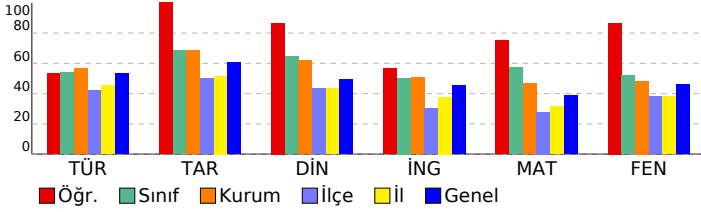

SONUÇ BELGESİ										
SAMSUN / ALAÇAM / KARAYOLLARI KOLİN FATİH ORTAOKULU										
Öğrenci					Numara		Sınıf			
SENA KURNAZ					546		8-B			
Puan Türü	Puan	Genel Ortalama	Dereceler							
			Snf	Kurum	İlçe	İl	Genel			
LGS	▼ 318,617	337,370	14	43	88	213	4512			
Katılımlar:			20	66	210	463	7932			
Ders	Soru	Doğru	Yanlış	Net	Başarı %	Sınıf Ort.	Kurum Ort.	Genel Ort.		
Türkçe	20	10	10	6,67	33	▼10,82	▼11,30	▼10,61		
Tarih	10	8	2	7,33	73	▲6,85	▲6,83	▲6,08		
Din K.ve A.B.	10	9	1	8,67	87	▲6,43	▲6,18	▲4,92		
İngilizce	10	6	4	4,67	47	▼5,03	▼5,08	▲4,53		
Matematik	20	7	13	2,67	13	▼11,47	▼9,28	▼7,74		
Fen	20	14	6	12,00	60	▲10,37	▲9,67	▲9,25		
Toplam:		90	54	36	42,00	47	▼50,97	▼48,33	▼43,13	
Soru No	12345678901234567890									
Sözel (TÜR)	BAddabadaBaABCADbCcA									
Cevap Anh.	B	BABBDCCBDBABCADCCAA								
Sözel (TAR)	ABDcCBCaAD									
Cevap Anh.	B	ABDACBCDAD								
Sözel (DİN)	CBABBCDaCB									
Cevap Anh.	B	CBABBCDCCB								
Sözel (İNG)	DdBAadADBc									
Cevap Anh.	B	DCBABCADBD								
Sayısal (MAT)	DaCABAaabcbbcbddDaB									
Cevap Anh.	B	DCCABACBDDDDCAACBBDCB								
Sayısal (FEN)	dBABaCbdBcBAaCaCbDcB									
Cevap Anh.	B	ABABBCBABCADACDDDCB								

8. SINIF 1. UYGULAMA									
DERSLERE GÖRE ANALİZ									
Sözel (TÜR)									
Türkçe	S	D	Y	B%					
Bağlamdan yararlanarak bilmediği kelime ve kelime gruplarının anlamını tahmin eder.	3	2	1	67					
Okudukları ile ilgili çıkarımlarda bulunur.	3	2	1	67					
Metnin ana fikrini/ana duygusunu belirler.	2	2	0	100					
Yazarında anlatım biçimlerini kullanır.	1	1	0	100					
Metindeki yardımcı fikirleri belirler.	1	0	1	0					
Okuduğu metinlerdeki hikâye unsurlarını belirler.	1	1	0	100					
Metinle ilgili soruları cevaplar.	2	0	2	0					
Filiillerin cümledeki işlevlerini kavrar.	3	0	3	0					
Grafik, tablo ve çizelgeyle sunulan bilgileri yorumlar.	1	0	1	0					
Görsellerle ilgili soruları cevaplar.	1	0	1	0					
Yazdıklarını düzenler.	2	2	0	100					
Sözel (TAR)									
Tarih	S	D	Y	B%					
Avrupa'daki gelişmelerin yansımaları bağlamında Osmanlı Devleti'nin yirminci yüzyılın başlarındaki siyasi ve sosyal	4	3	1	75					
Gençlik döneminde Mustafa Kemal'in fikir hayatını etkileyen önemli kişileri ve olayları kavrar.	2	2	0	100					
Mustafa Kemal'in askerlik hayatı ile ilgili olayları ve olguları onun kişilik özellikleri ile ilişkilendirir.	2	1	1	50					
Mustafa Kemal'in çocukluk ve öğrenim hayatından hareketle onun kişilik özelliklerinin oluşumu hakkında çıkarımlar	2	2	0	100					
Sözel (DİN)									
Din K.ve A.B.	S	D	Y	B%					
Kader ve kaza inancını ayet ve hadislerle açıklar.	7	6	1	86					
İnsanın ilmi, iradesi, sorumluluğu ile kader arasında ilişki kurar.	3	3	0	100					
Sözel (İNG)									
İngilizce	S	D	Y	B%					
Students will be able to structure a talk to make simple inquiries, give explanations and reasons.	2	1	1	50					
Students will be able to understand short and simple texts about friendship.	4	2	2	50					
Students will be able to interact with reasonable ease in structured situations and short conversations involving ac	1	1	0	100					
Students will be able to write a short and simple letter apologizing and giving reasons for not attending a party in r	1	1	0	100					
Students will be able to understand short and simple invitation letters, cards and e-mails.	1	0	1	0					
Students will be able to understand the specific information in short conversations on everyday topics, such as acc	1	1	0	100					
Sayısal (MAT)									
Matematik	S	D	Y	B%					
İki doğal sayının en büyük ortak bölenini (EBOB) ve en küçük ortak katını (EKOK) hesaplar, ilgili problemleri çözer.	4	1	3	25					
Verilen pozitif tam sayıların pozitif tam sayı çarpanlarını bulur, pozitif tam sayıların pozitif tam sayı çarpanlarını üslü	5	1	4	20					
Verilen iki doğal sayının aralarında asal olup olmadığını belirler.	1	0	1	0					
Üslü ifadelerle ilgili temel kuralları anlar, birbirine denk ifadeler oluşturur.	6	1	5	17					
Verilen bir sayıyı 10'un farklı tam sayı kuvvetlerini kullanarak ifade eder.	2	2	0	100					
Sayıların ondalık gösterimlerini 10'un tam sayı kuvvetlerini kullanarak çözümler.	2	2	0	100					
Sayısal (FEN)									
Fen	S	D	Y	B%					
Mevsimlerin oluşumuna yönelik tahminlerde bulunur.	14	9	5	64					
İklim ve hava olayları arasındaki farkı açıklar.	5	4	1	80					
İklim biliminin (klimatoloji) bir bilim dalı olduğunu ve bu alanda çalışan uzmanlara iklim bilimci (klimatolog) adı verildiğini	1	1	0	100					

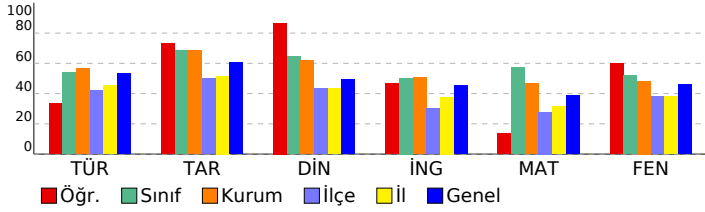

SONUÇ BELGESİ										8. SINIF 1. UYGULAMA															
SAMSUN / ALAÇAM / KARAYOLLARI KOLİN FATİH ORTAOKULU										DERSLERE GÖRE ANALİZ															
Öğrenci					Numara		Sınıf																		
YAĞMUR TOPAL					547		8-B																		
Puan Türü		Puan		Genel Ortalama		Dereceler																			
						Snf		Kurum		İlçe		İl		Genel											
LGS		▲ 387,757		337,370		10		28		38		102		2593											
Katılımlar:					20		66		210		463		7932												
Ders		Soru	Doğru	Yanlış	Net	Başarı %	Sınıf Ort.	Kurum Ort.	Genel Ort.																
Türkçe		20	13	5	11,33	57	▲10,82	▲11,30	▲10,61																
Tarih		10	9	1	8,67	87	▲6,85	▲6,83	▲6,08																
Din K.ve A.B.		10	9	1	8,67	87	▲6,43	▲6,18	▲4,92																
İngilizce		10	5	2	4,33	43	▼5,03	▼5,08	▼4,53																
Matematik		20	13	4	11,67	58	▲11,47	▲9,28	▲7,74																
Fen		20	15	4	13,67	68	▲10,37	▲9,67	▲9,25																
Toplam:		90	64	17	58,33	65	▲50,97	▲48,33	▲43,13																
Soru No		12345678901234567890																							
Sözel (TÜR)		AcaCDACBdcBCC bBBAB																							
Cevap Anh.		A AACCDACBADBCCDCBBAB																							
Sözel (TAR)		DADaBCADBA																							
Cevap Anh.		DADCBADBA																							
Sözel (DİN)		BCCDCBBABb																							
Cevap Anh.		BCCDCBBABC																							
Sözel (İNG)		DdaAC BC																							
Cevap Anh.		DBDACBABC																							
Sayısal (MAT)		dCb B AACDDaC BACdD																							
Cevap Anh.		BCDBBACAACDDDBACBACCD																							
Sayısal (FEN)		aCcDDACdCBCcABC BABA																							
Cevap Anh.		BCDDDACDABCBABCBABA																							

Sözel (TÜR)				
Türkçe	S	D	Y	B%
Bağlamdan yararlanarak bilmediği kelime ve kelime gruplarının anlamını tahmin eder.	3	1	2	33
Okudukları ile ilgili çıkarımlarda bulunur.	3	3	0	100
Metnin ana fikrini/ana duygusunu belirler.	2	2	0	100
Yazarlarında anlatım biçimlerini kullanır.	1	0	1	0
Metindeki yardımcı fikirleri belirler.	1	0	1	0
Okuduğu metinlerdeki hikâye unsurlarını belirler.	1	1	0	100
Metinle ilgili soruları cevaplar.	2	2	0	100
Filiillerin cümledeki işlevlerini kavrar.	3	1	0	33
Grafik, tablo ve çizelgeyle sunulan bilgileri yorumlar.	1	0	1	0
Görsellerle ilgili soruları cevaplar.	1	1	0	100
Yazdıklarını düzenler.	2	2	0	100

Sözel (TAR)				
Tarih	S	D	Y	B%
Avrupa'daki gelişmelerin yansımaları bağlamında Osmanlı Devleti'nin yirminci yüzyılın başlarındaki siyasi ve sosyal	4	4	0	100
Gençlik döneminde Mustafa Kemal'in fikir hayatını etkileyen önemli kişileri ve olayları kavrar.	2	2	0	100
Mustafa Kemal'in askerlik hayatı ile ilgili olayları ve olguları onun kişilik özellikleri ile ilişkilendirir.	2	2	0	100
Mustafa Kemal'in çocukluk ve öğrenim hayatından hareketle onun kişilik özelliklerinin oluşumu hakkında çıkarımlar	2	1	1	50

Sözel (DİN)				
Din K.ve A.B.	S	D	Y	B%
Kader ve kaza inancını ayet ve hadislerle açıklar.	7	6	1	86
İnsanın ilmi, iradesi, sorumluluğu ile kader arasında ilişki kurar.	3	3	0	100

Sözel (İNG)				
İngilizce	S	D	Y	B%
Students will be able to structure a talk to make simple inquiries, give explanations and reasons.	2	2	0	100
Students will be able to understand short and simple texts about friendship.	4	1	1	25
Students will be able to interact with reasonable ease in structured situations and short conversations involving ac	1	0	1	0
Students will be able to write a short and simple letter apologizing and giving reasons for not attending a party in r	1	1	0	100
Students will be able to understand short and simple invitation letters, cards and e-mails.	1	1	0	100
Students will be able to understand the specific information in short conversations on everyday topics, such as acc	1	0	0	0

Sayısal (MAT)				
Matematik	S	D	Y	B%
İki doğal sayının en büyük ortak bölenini (EBOB) ve en küçük ortak katını (EKOK) hesaplar, ilgili problemleri çözer.	4	3	1	75
Verilen pozitif tam sayıların pozitif tam sayı çarpanlarını bulur, pozitif tam sayıların pozitif tam sayı çarpanlarını üsli	5	3	1	60
Verilen iki doğal sayının aralarında asal olup olmadığını belirler.	1	0	0	0
Üslü ifadelerle ilgili temel kuralları anlar, birbirine denk ifadeler oluşturur.	6	4	2	67
Verilen bir sayıyı 10'un farklı tam sayı kuvvetlerini kullanarak ifade eder.	2	1	0	50
Sayıların ondalık gösterimlerini 10'un tam sayı kuvvetlerini kullanarak çözümler.	2	2	0	100

Sayısal (FEN)				
Fen	S	D	Y	B%
Mevsimlerin oluşumuna yönelik tahminlerde bulunur.	14	11	2	79
İklim ve hava olayları arasındaki farkı açıklar.	5	4	1	80
İklim biliminin (klimatoloji) bir bilim dalı olduğunu ve bu alanda çalışan uzmanlara iklim bilimci (klimatolog) adı veri	1	0	1	0

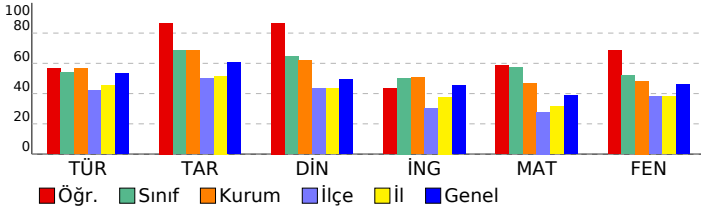

SONUÇ BELGESİ										8. SINIF 1. UYGULAMA															
SAMSUN / ALAÇAM / KARAYOLLARI KOLİN FATİH ORTAOKULU										DERSLERE GÖRE ANALİZ															
Öğrenci					Numara		Sınıf																		
YUSUF ÇELEBİ					574		8-B																		
Puan Türü		Puan		Genel Ortalama		Dereceler																			
						Snf		Kurum		İlçe		İl		Genel											
LGS		▼ 195,274		337,370		19		65		201		446		7617											
Katılımlar:						20		66		210		463		7932											
Ders		Soru	Doğru	Yanlış	Net	Başarı %	Sınıf Ort.	Kurum Ort.	Genel Ort.																
Türkçe		20	5	15	0,00	0	▼10,82	▼11,30	▼10,61																
Tarih		10	2	8	-0,67	-7	▼6,85	▼6,83	▼6,08																
Din K.ve A.B.		10	2	8	-0,67	-7	▼6,43	▼6,18	▼4,92																
İngilizce		10	3	7	0,67	7	▼5,03	▼5,08	▼4,53																
Matematik		20	5	15	0,00	0	▼11,47	▼9,28	▼7,74																
Fen		20	5	15	0,00	0	▼10,37	▼9,67	▼9,25																
Toplam:		90	22	68	-0,67	-1	▼50,97	▼48,33	▼43,13																
Soru No		12345678901234567890																							
Sözel (TÜR)		BdBdcdcdBcbcbAbbdca																							
Cevap Anh.		B BABBDCCBDBACDCCAA																							
Sözel (TAR)		dabdaBdcAb																							
Cevap Anh.		B ABDACBCDAD																							
Sözel (DİN)		dBdcabDbac																							
Cevap Anh.		B CBABBCCDCB																							
Sözel (İNG)		bbBcBddacD																							
Cevap Anh.		B DCBABCADBD																							
Sayısal (MAT)		cCbbdbbdcadCcAbcBeda																							
Cevap Anh.		B DCCABACBDDDDCAACBBDCB																							
Sayısal (FEN)		bcAcabadBdadaCAbDbac																							
Cevap Anh.		B ABABCBACBADCADDDCB																							

Sözel (TÜR)				
Türkçe	S	D	Y	B%
Bağlamdan yararlanarak bilmediği kelime ve kelime gruplarının anlamını tahmin eder.	3	1	2	33
Okudukları ile ilgili çıkarımlarda bulunur.	3	1	2	33
Metnin ana fikrini/ana duygusunu belirler.	2	0	2	0
Yazarlarında anlatım biçimlerini kullanır.	1	0	1	0
Metindeki yardımcı fikirleri belirler.	1	0	1	0
Okuduğu metinlerdeki hikâye unsurlarını belirler.	1	1	0	100
Metinle ilgili soruları cevaplar.	2	0	2	0
Filiimsilerin cümledeki işlevlerini kavrar.	3	0	3	0
Grafik, tablo ve çizelgeyle sunulan bilgileri yorumlar.	1	0	1	0
Görsellerle ilgili soruları cevaplar.	1	1	0	100
Yazdıklarını düzenler.	2	1	1	50

Sözel (TAR)				
Tarih	S	D	Y	B%
Avrupa'daki gelişmelerin yansımaları bağlamında Osmanlı Devleti'nin yirminci yüzyılın başlarındaki siyasi ve sosyal	4	0	4	0
Gençlik döneminde Mustafa Kemal'in fikir hayatını etkileyen önemli kişileri ve olayları kavrar.	2	1	1	50
Mustafa Kemal'in askerlik hayatı ile ilgili olayları ve olguları onun kişilik özellikleri ile ilişkilendirir.	2	0	2	0
Mustafa Kemal'in çocukluk ve öğrenim hayatından hareketle onun kişilik özelliklerinin oluşumu hakkında çıkarımlar	2	1	1	50

Sözel (DİN)				
Din K.ve A.B.	S	D	Y	B%
Kader ve kaza inancını ayet ve hadislerle açıklar.	7	2	5	29
İnsanın ilmi, iradesi, sorumluluğu ile kader arasında ilişki kurar.	3	0	3	0

Sözel (İNG)				
İngilizce	S	D	Y	B%
Students will be able to structure a talk to make simple inquiries, give explanations and reasons.	2	1	1	50
Students will be able to understand short and simple texts about friendship.	4	1	3	25
Students will be able to interact with reasonable ease in structured situations and short conversations involving ac	1	0	1	0
Students will be able to write a short and simple letter apologizing and giving reasons for not attending a party in r	1	1	0	100
Students will be able to understand short and simple invitation letters, cards and e-mails.	1	0	1	0
Students will be able to understand the specific information in short conversations on everyday topics, such as acc	1	0	1	0

Sayısal (MAT)				
Matematik	S	D	Y	B%
İki doğal sayının en büyük ortak bölenini (EBOB) ve en küçük ortak katını (EKOK) hesaplar, ilgili problemleri çözer.	4	2	2	50
Verilen pozitif tam sayıların pozitif tam sayı çarpanlarını bulur, pozitif tam sayıların pozitif tam sayı çarpanlarını üsli	5	2	3	40
Verilen iki doğal sayının aralarında asal olup olmadığını belirler.	1	0	1	0
Üslü ifadelerle ilgili temel kuralları anlar, birbirine denk ifadeler oluşturur.	6	1	5	17
Verilen bir sayıyı 10'un farklı tam sayı kuvvetlerini kullanarak ifade eder.	2	0	2	0
Sayıların ondalık gösterimlerini 10'un tam sayı kuvvetlerini kullanarak çözümler.	2	0	2	0

Sayısal (FEN)				
Fen	S	D	Y	B%
Mevsimlerin oluşumuna yönelik tahminlerde bulunur.	14	4	10	29
İklim ve hava olayları arasındaki farkı açıklar.	5	0	5	0
İklim biliminin (klimatoloji) bir bilim dalı olduğunu ve bu alanda çalışan uzmanlara iklim bilimci (klimatolog) adı veri	1	1	0	100

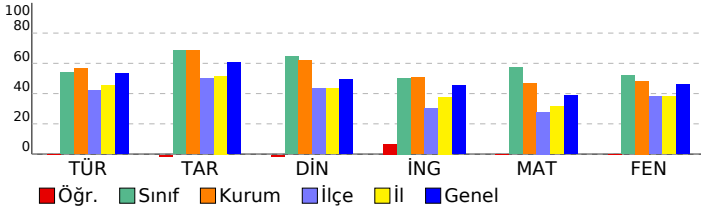

SONUÇ BELGESİ										8. SINIF 1. UYGULAMA															
SAMSUN / ALAÇAM / KARAYOLLARI KOLİN FATİH ORTAOKULU										DERSLERE GÖRE ANALİZ															
Öğrenci					Numara		Sınıf																		
ZEYNEP ALGAN					535		8-B																		
Puan Türü		Puan		Genel Ortalama		Dereceler																			
						Snf		Kurum		İlçe		İl		Genel											
LGS		▲ 357,064		337,370		13		32		56		150		3400											
Katılımlar:						20		66		210		463		7932											
Ders		Soru	Doğru	Yanlış	Net	Başarı %	Sınıf Ort.	Kurum Ort.	Genel Ort.																
Türkçe		20	17	0	17,00	85	▲10,82	▲11,30	▲10,61																
Tarih		10	9	1	8,67	87	▲6,85	▲6,83	▲6,08																
Din K.ve A.B.		10	7	3	6,00	60	▼6,43	▼6,18	▲4,92																
İngilizce		10	8	1	7,67	77	▲5,03	▲5,08	▲4,53																
Matematik		20	7	6	5,00	25	▼11,47	▼9,28	▼7,74																
Fen		20	10	7	7,67	38	▼10,37	▼9,67	▼9,25																
Toplam:		90	58	18	52,00	58	▲50,97	▲48,33	▲43,13																
Soru No		12345678901234567890																							
Sözel (TÜR)		AACCDBADDBCC D BAB																							
Cevap Anh.		A AACCDBADDBCCDDBBAB																							
Sözel (TAR)		DACCBCADBA																							
Cevap Anh.		ADACBCADBA																							
Sözel (DİN)		BCCaCBaABb																							
Cevap Anh.		BCCDCBBABC																							
Sözel (İNG)		D DACdABCD																							
Cevap Anh.		DBDACBABC																							
Sayısal (MAT)		a D dCAA b D a aAC b																							
Cevap Anh.		BCDBBACAACDDBCABACCD																							
Sayısal (FEN)		cC aDbCDABA ABdcd BA																							
Cevap Anh.		BCDDACDABCBAACBBABA																							

Sözel (TÜR)				
Türkçe	S	D	Y	B%
Bağlamdan yararlanarak bilmediği kelime ve kelime gruplarının anlamını tahmin eder.	3	3	0	100
Okudukları ile ilgili çıkarımlarda bulunur.	3	3	0	100
Metnin ana fikrini/ana duygusunu belirler.	2	2	0	100
Yazarında anlatım biçimlerini kullanır.	1	1	0	100
Metindeki yardımcı fikirleri belirler.	1	1	0	100
Okuduğu metinlerdeki hikâye unsurlarını belirler.	1	1	0	100
Metinle ilgili soruları cevaplar.	2	2	0	100
Filiimsilerin cümledeki işlevlerini kavrar.	3	0	0	0
Grafik, tablo ve çizelgeyle sunulan bilgileri yorumlar.	1	1	0	100
Görsellerle ilgili soruları cevaplar.	1	1	0	100
Yazdıklarını düzenler.	2	2	0	100

Sözel (TAR)				
Tarih	S	D	Y	B%
Avrupa'daki gelişmelerin yansımaları bağlamında Osmanlı Devleti'nin yirminci yüzyılın başlarındaki siyasi ve sosyal	4	4	0	100
Gençlik döneminde Mustafa Kemal'in fikir hayatını etkileyen önemli kişileri ve olayları kavrar.	2	2	0	100
Mustafa Kemal'in askerlik hayatı ile ilgili olayları ve olguları onun kişilik özellikleri ile ilişkilendirir.	2	1	1	50
Mustafa Kemal'in çocukluk ve öğrenim hayatından hareketle onun kişilik özelliklerinin oluşumu hakkında çıkarımlar	2	2	0	100

Sözel (DİN)				
Din K.ve A.B.	S	D	Y	B%
Kader ve kaza inancını ayet ve hadislerle açıklar.	7	5	2	71
İnsanın ilmi, iradesi, sorumluluğu ile kader arasında ilişki kurar.	3	2	1	67

Sözel (İNG)				
İngilizce	S	D	Y	B%
Students will be able to structure a talk to make simple inquiries, give explanations and reasons.	2	2	0	100
Students will be able to understand short and simple texts about friendship.	4	2	1	50
Students will be able to interact with reasonable ease in structured situations and short conversations involving ac	1	1	0	100
Students will be able to write a short and simple letter apologizing and giving reasons for not attending a party in r	1	1	0	100
Students will be able to understand short and simple invitation letters, cards and e-mails.	1	1	0	100
Students will be able to understand the specific information in short conversations on everyday topics, such as acc	1	1	0	100

Sayısal (MAT)				
Matematik	S	D	Y	B%
İki doğal sayının en büyük ortak bölenini (EBOB) ve en küçük ortak katını (EKOK) hesaplar, ilgili problemleri çözer.	4	2	2	50
Verilen pozitif tam sayıların pozitif tam sayı çarpanlarını bulur, pozitif tam sayıların pozitif tam sayı çarpanlarını üsli	5	1	1	20
Verilen iki doğal sayının aralarında asal olup olmadığını belirler.	1	1	0	100
Üslü ifadelerle ilgili temel kuralları anlar, birbirine denk ifadeler oluşturur.	6	1	2	17
Verilen bir sayıyı 10'un farklı tam sayı kuvvetlerini kullanarak ifade eder.	2	0	1	0
Sayıların ondalık gösterimlerini 10'un tam sayı kuvvetlerini kullanarak çözümler.	2	2	0	100

Sayısal (FEN)				
Fen	S	D	Y	B%
Mevsimlerin oluşumuna yönelik tahminlerde bulunur.	14	6	6	43
İklim ve hava olayları arasındaki farkı açıklar.	5	4	1	80
İklim biliminin (klimatoloji) bir bilim dalı olduğunu ve bu alanda çalışan uzmanlara iklim bilimci (klimatolog) adı veri	1	0	0	0

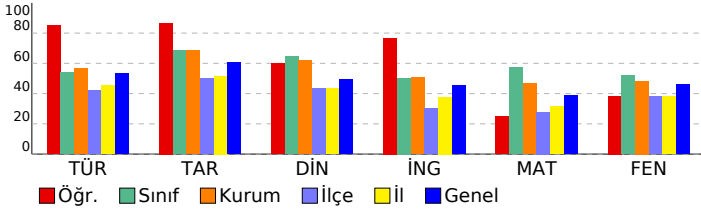

SONUÇ BELGESİ										8. SINIF 1. UYGULAMA									
SAMSUN / ALAÇAM / KARAYOLLARI KOLİN FATİH ORTAOKULU										DERSLERE GÖRE ANALİZ									
Öğrenci					Numara		Sınıf												
ZEYNEP ÖZENCİ					554		8-B												
Puan Türü	Puan	Genel Ortalama	Dereceler																
			Snf	Kurum	İlçe	İl	Genel												
LGS	▼ 315,259	337,370	15	45	92	219	4620												
Katılımlar:			20	66	210	463	7932												
Ders	Soru	Doğru	Yanlış	Net	Başarı %	Sınıf Ort.	Kurum Ort.	Genel Ort.											
Türkçe	20	8	8	5,33	27	▼10,82	▼11,30	▼10,61											
Tarih	10	6	2	5,33	53	▼6,85	▼6,83	▼6,08											
Din K.ve A.B.	10	5	5	3,33	33	▼6,43	▼6,18	▼4,92											
İngilizce	10	2	3	1,00	10	▼5,03	▼5,08	▼4,53											
Matematik	20	14	2	13,33	67	▲11,47	▲9,28	▲7,74											
Fen	20	7	7	4,67	23	▼10,37	▼9,67	▼9,25											
Toplam:		90	42	27	33,00	37	▼50,97	▼48,33	▼43,13										
Soru No	12345678901234567890																		
Sözel (TÜR)	A CCDdCBACd dDB a cc																		
Cevap Anh.	A AACCDACBADBCCDCBBAB																		
Sözel (TAR)	DADCd b BA																		
Cevap Anh.	A DADCBADBA																		
Sözel (DİN)	caCbCBBcBb																		
Cevap Anh.	A BCCDCBBABC																		
Sözel (İNG)	bcD C d																		
Cevap Anh.	A DBDACBABC																		
Sayısal (MAT)	dCb B AACDDDBC BACC																		
Cevap Anh.	A BCDBBACAACDDDBCABACCD																		
Sayısal (FEN)	aC ccdBdc a A BB BA																		
Cevap Anh.	A BCDDDACDABCBBABABA																		

Sözel (TÜR)	S	D	Y	B%
Türkçe				
Bağlamdan yararlanarak bilmediği kelime ve kelime gruplarının anlamını tahmin eder.	3	2	0	67
Okudukları ile ilgili çıkarımlarda bulunur.	3	2	1	67
Metnin ana fikrini/ana duygusunu belirler.	2	2	0	100
Yazarında anlatım biçimlerini kullanır.	1	1	0	100
Metindeki yardımcı fikirleri belirler.	1	0	1	0
Okuduğu metinlerdeki hikâye unsurlarını belirler.	1	0	1	0
Metinle ilgili soruları cevaplar.	2	0	1	0
Filiimsilerin cümledeki işlevlerini kavrar.	3	1	2	33
Grafik, tablo ve çizelgeyle sunulan bilgileri yorumlar.	1	0	0	0
Görsellerle ilgili soruları cevaplar.	1	0	0	0
Yazdıklarını düzenler.	2	0	2	0

Sözel (TAR)	S	D	Y	B%
Tarih				
Avrupa'daki gelişmelerin yansımaları bağlamında Osmanlı Devleti'nin yirminci yüzyılın başlarındaki siyasi ve sosyal	4	1	1	25
Gençlik döneminde Mustafa Kemal'in fikir hayatını etkileyen önemli kişileri ve olayları kavrar.	2	2	0	100
Mustafa Kemal'in askerlik hayatı ile ilgili olayları ve olguları onun kişilik özellikleri ile ilişkilendirir.	2	2	0	100
Mustafa Kemal'in çocukluk ve öğrenim hayatından hareketle onun kişilik özelliklerinin oluşumu hakkında çıkarımlar	2	1	1	50

Sözel (DİN)	S	D	Y	B%
Din K.ve A.B.				
Kader ve kaza inancını ayet ve hadislerle açıklar.	7	2	5	29
İnsanın ilmi, iradesi, sorumluluğu ile kader arasında ilişki kurar.	3	3	0	100

Sözel (İNG)	S	D	Y	B%
İngilizce				
Students will be able to structure a talk to make simple inquiries, give explanations and reasons.	2	0	1	0
Students will be able to understand short and simple texts about friendship.	4	1	1	25
Students will be able to interact with reasonable ease in structured situations and short conversations involving ac	1	1	0	100
Students will be able to write a short and simple letter apologizing and giving reasons for not attending a party in r	1	0	1	0
Students will be able to understand short and simple invitation letters, cards and e-mails.	1	0	0	0
Students will be able to understand the specific information in short conversations on everyday topics, such as acc	1	0	0	0

Sayısal (MAT)	S	D	Y	B%
Matematik				
İki doğal sayının en büyük ortak bölenini (EBOB) ve en küçük ortak katını (EKOK) hesaplar, ilgili problemleri çözer.	4	3	1	75
Verilen pozitif tam sayıların pozitif tam sayı çarpanlarını bulur, pozitif tam sayıların pozitif tam sayı çarpanlarını üsli	5	3	1	60
Verilen iki doğal sayının aralarında asal olup olmadığını belirler.	1	0	0	0
Üslü ifadelerle ilgili temel kuralları anlar, birbirine denk ifadeler oluşturur.	6	5	0	83
Verilen bir sayıyı 10'un farklı tam sayı kuvvetlerini kullanarak ifade eder.	2	1	0	50
Sayıların ondalık gösterimlerini 10'un tam sayı kuvvetlerini kullanarak çözümler.	2	2	0	100

Sayısal (FEN)	S	D	Y	B%
Fen				
Mevsimlerin oluşumuna yönelik tahminlerde bulunur.	14	4	6	29
İklim ve hava olayları arasındaki farkı açıklar.	5	3	1	60
İklim biliminin (klimatoloji) bir bilim dalı olduğunu ve bu alanda çalışan uzmanlara iklim bilimci (klimatolog) adı verildiğini	1	0	0	0

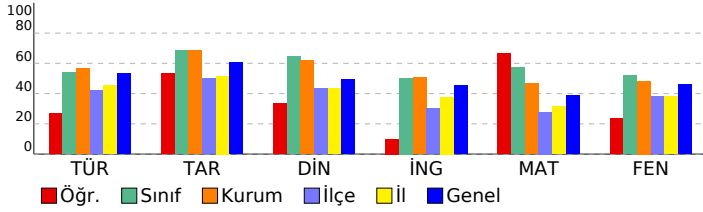

SONUÇ BELGESİ										8. SINIF 1. UYGULAMA															
SAMSUN / ALAÇAM / KARAYOLLARI KOLİN FATİH ORTAOKULU										DERSLERE GÖRE ANALİZ															
Öğrenci					Numara		Sınıf																		
ZEYNEP SU EROĞLU					561		8-B																		
Puan Türü		Puan		Genel Ortalama		Dereceler																			
						Snf		Kurum		İlçe		İl		Genel											
LGS		▲ 492,389		337,370		1		1		1		2		89											
Katılımlar:					20		66		210		463		7932												
Ders		Soru	Doğru	Yanlış	Net	Başarı %	Sınıf Ort.	Kurum Ort.	Genel Ort.																
Türkçe		20	20	0	20,00	100	▲ 10,82	▲ 11,30	▲ 10,61																
Tarih		10	10	0	10,00	100	▲ 6,85	▲ 6,83	▲ 6,08																
Din K.ve A.B.		10	9	1	8,67	87	▲ 6,43	▲ 6,18	▲ 4,92																
İngilizce		10	10	0	10,00	100	▲ 5,03	▲ 5,08	▲ 4,53																
Matematik		20	20	0	20,00	100	▲ 11,47	▲ 9,28	▲ 7,74																
Fen		20	19	1	18,67	93	▲ 10,37	▲ 9,67	▲ 9,25																
Toplam:		90	88	2	87,33	97	▲ 50,97	▲ 48,33	▲ 43,13																
Soru No		12345678901234567890																							
Sözel (TÜR)		BABBDCCBDBABCADCCAA																							
Cevap Anh.		B BABBDCCBDBABCADCCAA																							
Sözel (TAR)		ABDACBCDAD																							
Cevap Anh.		B ABDACBCDAD																							
Sözel (DİN)		DBABBCCDCB																							
Cevap Anh.		B CBABBCCDCB																							
Sözel (İNG)		DCBABCADBD																							
Cevap Anh.		B DCBABCADBD																							
Sayısal (MAT)		DCCABACBDDDDCAACBDDCB																							
Cevap Anh.		B DCCABACBDDDDCAACBDDCB																							
Sayısal (FEN)		ABABBCCBdBECBADCDDDCB																							
Cevap Anh.		B ABABBCCBdBECBADCDDDCB																							

Sözel (TÜR)														
Türkçe	S	D	Y	B%										
Bağlamdan yararlanarak bilmediği kelime ve kelime gruplarının anlamını tahmin eder.	3	3	0	100										
Okudukları ile ilgili çıkarımlarda bulunur.	3	3	0	100										
Metnin ana fikrini/ana duygusunu belirler.	2	2	0	100										
Yazarında anlatım biçimlerini kullanır.	1	1	0	100										
Metindeki yardımcı fikirleri belirler.	1	1	0	100										
Okuduğu metinlerdeki hikâye unsurlarını belirler.	1	1	0	100										
Metinle ilgili soruları cevaplar.	2	2	0	100										
Filiisilerin cümledeki işlevlerini kavrar.	3	3	0	100										
Grafik, tablo ve çizelgeyle sunulan bilgileri yorumlar.	1	1	0	100										
Görsellerle ilgili soruları cevaplar.	1	1	0	100										
Yazdıklarını düzenler.	2	2	0	100										

Sözel (TAR)														
Tarih	S	D	Y	B%										
Avrupa'daki gelişmelerin yansımaları bağlamında Osmanlı Devleti'nin yirminci yüzyılın başlarındaki siyasi ve sosyal	4	4	0	100										
Gençlik döneminde Mustafa Kemal'in fikir hayatını etkileyen önemli kişileri ve olayları kavrar.	2	2	0	100										
Mustafa Kemal'in askerlik hayatı ile ilgili olayları ve olguları onun kişilik özellikleri ile ilişkilendirir.	2	2	0	100										
Mustafa Kemal'in çocukluk ve öğrenim hayatından hareketle onun kişilik özelliklerinin oluşumu hakkında çıkarımlar	2	2	0	100										

Sözel (DİN)														
Din K.ve A.B.	S	D	Y	B%										
Kader ve kaza inancını ayet ve hadislerle açıklar.	7	6	1	86										
İnsanın ilmi, iradesi, sorumluluğu ile kader arasında ilişki kurar.	3	3	0	100										

Sözel (İNG)														
İngilizce	S	D	Y	B%										
Students will be able to structure a talk to make simple inquiries, give explanations and reasons.	2	2	0	100										
Students will be able to understand short and simple texts about friendship.	4	4	0	100										
Students will be able to interact with reasonable ease in structured situations and short conversations involving ac	1	1	0	100										
Students will be able to write a short and simple letter apologizing and giving reasons for not attending a party in r	1	1	0	100										
Students will be able to understand short and simple invitation letters, cards and e-mails.	1	1	0	100										
Students will be able to understand the specific information in short conversations on everyday topics, such as acc	1	1	0	100										

Sayısal (MAT)														
Matematik	S	D	Y	B%										
İki doğal sayının en büyük ortak bölenini (EBOB) ve en küçük ortak katını (EKOK) hesaplar, ilgili problemleri çözer.	4	4	0	100										
Verilen pozitif tam sayıların pozitif tam sayı çarpanlarını bulur, pozitif tam sayıların pozitif tam sayı çarpanlarını üsli	5	5	0	100										
Verilen iki doğal sayının aralarında asal olup olmadığını belirler.	1	1	0	100										
Üslü ifadelerle ilgili temel kuralları anlar, birbirine denk ifadeler oluşturur.	6	6	0	100										
Verilen bir sayıyı 10'un farklı tam sayı kuvvetlerini kullanarak ifade eder.	2	2	0	100										
Sayıların ondalık gösterimlerini 10'un tam sayı kuvvetlerini kullanarak çözümler.	2	2	0	100										

Sayısal (FEN)														
Fen	S	D	Y	B%										
Mevsimlerin oluşumuna yönelik tahminlerde bulunur.	14	13	1	93										
İklim ve hava olayları arasındaki farkı açıklar.	5	5	0	100										
İklim biliminin (klimatoloji) bir bilim dalı olduğunu ve bu alanda çalışan uzmanlara iklim bilimci (klimatolog) adı veri	1	1	0	100										

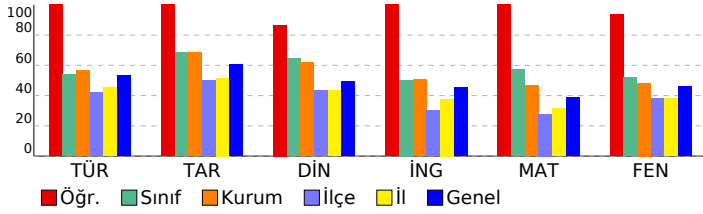

SONUÇ BELGESİ										8. SINIF 1. UYGULAMA									
SAMSUN / ALAÇAM / KARAYOLLARI KOLİN FATİH ORTAOKULU										DERSLERE GÖRE ANALİZ									
Öğrenci					Numara		Sınıf												
AFFAN KAYA					500		8-C												
Puan Türü	Puan	Genel Ortalama	Dereceler																
			Snf	Kurum	İlçe	İl	Genel												
LGS	▲ 460,662	337,370	2	8	9	18	729												
Katılımlar:			22	66	210	463	7932												
Ders	Soru	Doğru	Yanlış	Net	Başarı %	Sınıf Ort.	Kurum Ort.	Genel Ort.											
Türkçe	20	19	1	18,67	93	▲ 9,99	▲ 11,30	▲ 10,61											
Tarih	10	10	0	10,00	100	▲ 6,12	▲ 6,83	▲ 6,08											
Din K.ve A.B.	10	9	1	8,67	87	▲ 5,58	▲ 6,18	▲ 4,92											
İngilizce	10	10	0	10,00	100	▲ 3,70	▲ 5,08	▲ 4,53											
Matematik	20	15	2	14,33	72	▲ 6,20	▲ 9,28	▲ 7,74											
Fen	20	19	1	18,67	93	▲ 7,97	▲ 9,67	▲ 9,25											
Toplam:		90	82	5	80,33	89	▲ 39,55	▲ 48,33	▲ 43,13										
Soru No	12345678901234567890																		
Sözel (TÜR)	AACCDBADBCdCDBBAB																		
Cevap Anh.	A																		
Sözel (TAR)	DADCBADBA																		
Cevap Anh.	A																		
Sözel (DİN)	BCCDCBaABC																		
Cevap Anh.	A																		
Sözel (İNG)	DBDACBABC																		
Cevap Anh.	A																		
Sayısal (MAT)	DCCAB CBDD aAACB DaB																		
Cevap Anh.	B																		
Sayısal (FEN)	ABABBCBABAADCADDDCB																		
Cevap Anh.	B																		

Sözel (TÜR)	S	D	Y	B%
Türkçe				
Bağlamdan yararlanarak bilmediği kelime ve kelime gruplarının anlamını tahmin eder.	3	3	0	100
Okudukları ile ilgili çıkarımlarda bulunur.	3	3	0	100
Metnin ana fikrini/ana duygusunu belirler.	2	2	0	100
Yazarında anlatım biçimlerini kullanır.	1	1	0	100
Metindeki yardımcı fikirleri belirler.	1	1	0	100
Okuduğu metinlerdeki hikâye unsurlarını belirler.	1	1	0	100
Metinle ilgili soruları cevaplar.	2	1	1	50
Filiimsilerin cümledeki işlevlerini kavrar.	3	3	0	100
Grafik, tablo ve çizelgeyle sunulan bilgileri yorumlar.	1	1	0	100
Görsellerle ilgili soruları cevaplar.	1	1	0	100
Yazdıklarını düzenler.	2	2	0	100

Sözel (TAR)	S	D	Y	B%
Tarih				
Avrupa'daki gelişmelerin yansımaları bağlamında Osmanlı Devleti'nin yirminci yüzyılın başlarındaki siyasi ve sosyal	4	4	0	100
Gençlik döneminde Mustafa Kemal'in fikir hayatını etkileyen önemli kişileri ve olayları kavrar.	2	2	0	100
Mustafa Kemal'in askerlik hayatı ile ilgili olayları ve olguları onun kişilik özellikleri ile ilişkilendirir.	2	2	0	100
Mustafa Kemal'in çocukluk ve öğrenim hayatından hareketle onun kişilik özelliklerinin oluşumu hakkında çıkarımlar	2	2	0	100

Sözel (DİN)	S	D	Y	B%
Din K.ve A.B.				
Kader ve kaza inancını ayet ve hadislerle açıklar.	7	7	0	100
İnsanın ilmi, iradesi, sorumluluğu ile kader arasında ilişki kurar.	3	2	1	67

Sözel (İNG)	S	D	Y	B%
İngilizce				
Students will be able to structure a talk to make simple inquiries, give explanations and reasons.	2	2	0	100
Students will be able to understand short and simple texts about friendship.	4	4	0	100
Students will be able to interact with reasonable ease in structured situations and short conversations involving ac	1	1	0	100
Students will be able to write a short and simple letter apologizing and giving reasons for not attending a party in r	1	1	0	100
Students will be able to understand short and simple invitation letters, cards and e-mails.	1	1	0	100
Students will be able to understand the specific information in short conversations on everyday topics, such as acc	1	1	0	100

Sayısal (MAT)	S	D	Y	B%
Matematik				
İki doğal sayının en büyük ortak bölenini (EBOB) ve en küçük ortak katını (EKOK) hesaplar, ilgili problemleri çözer.	4	3	0	75
Verilen pozitif tam sayıların pozitif tam sayı çarpanlarını bulur, pozitif tam sayıların pozitif tam sayı çarpanlarını üsli	5	2	2	40
Verilen iki doğal sayının aralarında asal olup olmadığını belirler.	1	1	0	100
Üslü ifadelerle ilgili temel kuralları anlar, birbirine denk ifadeler oluşturur.	6	6	0	100
Verilen bir sayıyı 10'un farklı tam sayı kuvvetlerini kullanarak ifade eder.	2	1	0	50
Sayıların ondalık gösterimlerini 10'un tam sayı kuvvetlerini kullanarak çözümler.	2	2	0	100

Sayısal (FEN)	S	D	Y	B%
Fen				
Mevsimlerin oluşumuna yönelik tahminlerde bulunur.	14	13	1	93
İklim ve hava olayları arasındaki farkı açıklar.	5	5	0	100
İklim biliminin (klimatoloji) bir bilim dalı olduğunu ve bu alanda çalışan uzmanlara iklim bilimci (klimatolog) adı veri	1	1	0	100

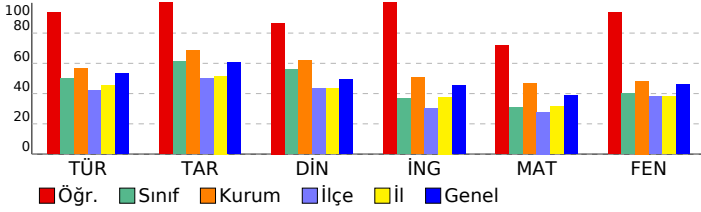

SONUÇ BELGESİ										8. SINIF 1. UYGULAMA									
SAMSUN / ALAÇAM / KARAYOLLARI KOLİN FATİH ORTAOKULU										DERSLERE GÖRE ANALİZ									
Öğrenci					Numara		Sınıf												
ASYA ALBAYRAK					502		8-C												
Puan Türü	Puan	Genel Ortalama	Dereceler																
			Snf	Kurum	İlçe	İl	Genel												
LGS	▲ 351,986	337,370	7	35	61	158	3539												
Katılımlar:			22	66	210	463	7932												
Ders	Soru	Doğru	Yanlış	Net	Başarı %	Sınıf Ort.	Kurum Ort.	Genel Ort.											
Türkçe	20	13	7	10,67	53	▲ 9,99	▼ 11,30	▲ 10,61											
Tarih	10	9	1	8,67	87	▲ 6,12	▲ 6,83	▲ 6,08											
Din K.ve A.B.	10	8	2	7,33	73	▲ 5,58	▲ 6,18	▲ 4,92											
İngilizce	10	7	3	6,00	60	▲ 3,70	▲ 5,08	▲ 4,53											
Matematik	20	13	7	10,67	53	▲ 6,20	▲ 9,28	▲ 7,74											
Fen	20	9	8	6,33	32	▼ 7,97	▼ 9,67	▼ 9,25											
Toplam:		90	59	28	49,67	55	▲ 39,55	▲ 48,33	▲ 43,13										
Soru No	12345678901234567890																		
Sözel (TÜR)	AACCDBACBCCabbAAAd																		
Cevap Anh.	A																		
Sözel (TAR)	DADCBdDBA																		
Cevap Anh.	A																		
Sözel (DİN)	BCbDCBBAbB																		
Cevap Anh.	A																		
Sözel (İNG)	DcDAbdABCD																		
Cevap Anh.	A																		
Sayısal (MAT)	aCDccCAACbDdCABAdCb																		
Cevap Anh.	A																		
Sayısal (FEN)	BCaDbAaDdaCBABd d d																		
Cevap Anh.	A																		

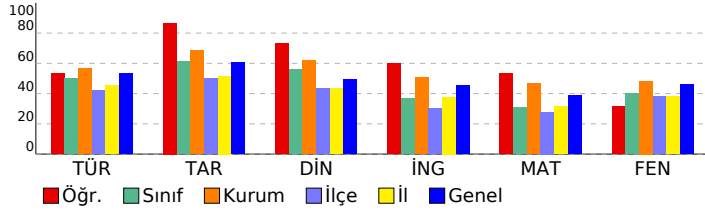

Sözel (TÜR)	S	D	Y	B%
Türkçe				
Bağlamdan yararlanarak bilmediği kelime ve kelime gruplarının anlamını tahmin eder.	3	3	0	100
Okudukları ile ilgili çıkarımlarda bulunur.	3	3	0	100
Metnin ana fikrini/ana duygusunu belirler.	2	2	0	100
Yazarlarında anlatım biçimlerini kullanır.	1	1	0	100
Metindeki yardımcı fikirleri belirler.	1	0	1	0
Okuduğu metinlerdeki hikâye unsurlarını belirler.	1	1	0	100
Metinle ilgili soruları cevaplar.	2	2	0	100
Filiimsilerin cümledeki işlevlerini kavrar.	3	0	3	0
Grafik, tablo ve çizelgeyle sunulan bilgileri yorumlar.	1	0	1	0
Görsellerle ilgili soruları cevaplar.	1	0	1	0
Yazdıklarını düzenler.	2	1	1	50
Sözel (TAR)	S	D	Y	B%
Tarih				
Avrupa'daki gelişmelerin yansımaları bağlamında Osmanlı Devleti'nin yirminci yüzyılın başlarındaki siyasi ve sosyal	4	3	1	75
Gençlik döneminde Mustafa Kemal'in fikir hayatını etkileyen önemli kişileri ve olayları kavrar.	2	2	0	100
Mustafa Kemal'in askerlik hayatı ile ilgili olayları ve olguları onun kişilik özellikleri ile ilişkilendirir.	2	2	0	100
Mustafa Kemal'in çocukluk ve öğrenim hayatından hareketle onun kişilik özelliklerinin oluşumu hakkında çıkarımlar	2	2	0	100
Sözel (DİN)	S	D	Y	B%
Din K.ve A.B.				
Kader ve kaza inancını ayet ve hadislerle açıklar.	7	5	2	71
İnsanın ilmi, iradesi, sorumluluğu ile kader arasında ilişki kurar.	3	3	0	100
Sözel (İNG)	S	D	Y	B%
İngilizce				
Students will be able to structure a talk to make simple inquiries, give explanations and reasons.	2	2	0	100
Students will be able to understand short and simple texts about friendship.	4	1	3	25
Students will be able to interact with reasonable ease in structured situations and short conversations involving ac	1	1	0	100
Students will be able to write a short and simple letter apologizing and giving reasons for not attending a party in r	1	1	0	100
Students will be able to understand short and simple invitation letters, cards and e-mails.	1	1	0	100
Students will be able to understand the specific information in short conversations on everyday topics, such as acc	1	1	0	100
Sayısal (MAT)	S	D	Y	B%
Matematik				
İki doğal sayının en büyük ortak bölenini (EBOB) ve en küçük ortak katını (EKOK) hesaplar, ilgili problemleri çözer.	4	2	2	50
Verilen pozitif tam sayıların pozitif tam sayı çarpanlarını bulur, pozitif tam sayıların pozitif tam sayı çarpanlarını üsli	5	3	2	60
Verilen iki doğal sayının aralarında asal olup olmadığını belirler.	1	1	0	100
Üslü ifadelerle ilgili temel kuralları anlar, birbirine denk ifadeler oluşturur.	6	4	2	67
Verilen bir sayıyı 10'un farklı tam sayı kuvvetlerini kullanarak ifade eder.	2	2	0	100
Sayıların ondalık gösterimlerini 10'un tam sayı kuvvetlerini kullanarak çözümler.	2	1	1	50
Sayısal (FEN)	S	D	Y	B%
Fen				
Mevsimlerin oluşumuna yönelik tahminlerde bulunur.	14	6	5	43
İklim ve hava olayları arasındaki farkı açıklar.	5	2	3	40
İklim biliminin (klimatoloji) bir bilim dalı olduğunu ve bu alanda çalışan uzmanlara iklim bilimci (klimatolog) adı veri	1	1	0	100

SONUÇ BELGESİ										
SAMSUN / ALAÇAM / KARAYOLLARI KOLİN FATİH ORTAOKULU										
Öğrenci				Numara		Sınıf				
AYSİMA AYDOĞDU				567		8-C				
Puan Türü	Puan	Genel Ortalama	Dereceler							
			Snf	Kurum	İlçe	İl	Genel			
LGS	▼ 218,245	337,370	21	62	179	403	7210			
Katılımlar:			22	66	210	463	7932			
Ders	Soru	Doğru	Yanlış	Net	Başarı %	Sınıf Ort.	Kurum Ort.	Genel Ort.		
Türkçe	20	8	11	4,33	22	▼ 9,99	▼ 11,30	▼ 10,61		
Tarih	10	3	5	1,33	13	▼ 6,12	▼ 6,83	▼ 6,08		
Din K.ve A.B.	10	1	9	-2,00	-20	▼ 5,58	▼ 6,18	▼ 4,92		
İngilizce	10	3	7	0,67	7	▼ 3,70	▼ 5,08	▼ 4,53		
Matematik	20	4	11	0,33	2	▼ 6,20	▼ 9,28	▼ 7,74		
Fen	20	5	13	0,67	3	▼ 7,97	▼ 9,67	▼ 9,25		
Toplam:		90	24	56	5,33	6	▼ 39,55	▼ 48,33	▼ 43,13	
Soru No	12345678901234567890									
Sözel (TÜR)	AbC bcCaedBcCAdcdccB									
Cevap Anh.	A AACCDACBADBCCDCBBAB									
Sözel (TAR)	DA aBbba b									
Cevap Anh.	A DADCBADBA									
Sözel (DİN)	cadDbcdodd									
Cevap Anh.	A BCCDCBBABC									
Sözel (İNG)	DcDdbccBbc									
Cevap Anh.	A DBDACBABC									
Sayısal (MAT)	BCcaed bCb cd cBb a									
Cevap Anh.	A BCDBBACAACDDBCABACCD									
Sayısal (FEN)	ca baddDddCB cdBdcBd									
Cevap Anh.	A BCDDACDABCBAACBBABA									

8. SINIF 1. UYGULAMA				
DERSLERE GÖRE ANALİZ				
Sözel (TÜR)				
Türkçe	S	D	Y	B%
Bağlamdan yararlanarak bilmediği kelime ve kelime gruplarının anlamını tahmin eder.	3	2	1	67
Okudukları ile ilgili çıkarımlarda bulunur.	3	0	2	0
Metnin ana fikrini/ana duygusunu belirler.	2	1	1	50
Yazarlarında anlatım biçimlerini kullanır.	1	0	1	0
Metindeki yardımcı fikirleri belirler.	1	1	0	100
Okuduğu metinlerdeki hikâye unsurlarını belirler.	1	1	0	100
Metinle ilgili soruları cevaplar.	2	2	0	100
Filiimsilerin cümledeki işlevlerini kavrar.	3	0	3	0
Grafik, tablo ve çizelgeyle sunulan bilgileri yorumlar.	1	0	1	0
Görsellerle ilgili soruları cevaplar.	1	0	1	0
Yazdıklarını düzenler.	2	1	1	50
Sözel (TAR)				
Tarih	S	D	Y	B%
Avrupa'daki gelişmelerin yansımaları bağlamında Osmanlı Devleti'nin yirminci yüzyılın başlarındaki siyasi ve sosyal	4	1	3	25
Gençlik döneminde Mustafa Kemal'in fikir hayatını etkileyen önemli kişileri ve olayları kavrar.	2	1	1	50
Mustafa Kemal'in askerlik hayatı ile ilgili olayları ve olguları onun kişilik özellikleri ile ilişkilendirir.	2	0	0	0
Mustafa Kemal'in çocukluk ve öğrenim hayatından hareketle onun kişilik özelliklerinin oluşumu hakkında çıkarımlar	2	1	1	50
Sözel (DİN)				
Din K.ve A.B.	S	D	Y	B%
Kader ve kaza inancını ayet ve hadislerle açıklar.	7	1	6	14
İnsanın ilmi, iradesi, sorumluluğu ile kader arasında ilişki kurar.	3	0	3	0
Sözel (İNG)				
İngilizce	S	D	Y	B%
Students will be able to structure a talk to make simple inquiries, give explanations and reasons.	2	1	1	50
Students will be able to understand short and simple texts about friendship.	4	0	4	0
Students will be able to interact with reasonable ease in structured situations and short conversations involving ac	1	1	0	100
Students will be able to write a short and simple letter apologizing and giving reasons for not attending a party in r	1	1	0	100
Students will be able to understand short and simple invitation letters, cards and e-mails.	1	0	1	0
Students will be able to understand the specific information in short conversations on everyday topics, such as acc	1	0	1	0
Sayısal (MAT)				
Matematik	S	D	Y	B%
İki doğal sayının en büyük ortak bölenini (EBOB) ve en küçük ortak katını (EKOK) hesaplar, ilgili problemleri çözer.	4	1	2	25
Verilen pozitif tam sayıların pozitif tam sayı çarpanlarını bulur, pozitif tam sayıların pozitif tam sayı çarpanlarını üsli	5	2	3	40
Verilen iki doğal sayının aralarında asal olup olmadığını belirler.	1	0	1	0
Üslü ifadelerle ilgili temel kuralları anlar, birbirine denk ifadeler oluşturur.	6	0	3	0
Verilen bir sayıyı 10'un farklı tam sayı kuvvetlerini kullanarak ifade eder.	2	1	1	50
Sayıların ondalık gösterimlerini 10'un tam sayı kuvvetlerini kullanarak çözümler.	2	0	1	0
Sayısal (FEN)				
Fen	S	D	Y	B%
Mevsimlerin oluşumuna yönelik tahminlerde bulunur.	14	4	8	29
İklim ve hava olayları arasındaki farkı açıklar.	5	0	5	0
İklim biliminin (klimatoloji) bir bilim dalı olduğunu ve bu alanda çalışan uzmanlara iklim bilimci (klimatolog) adı veri	1	1	0	100

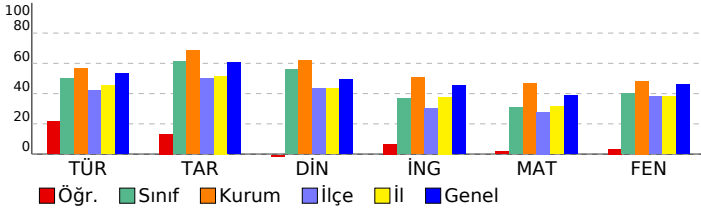

SONUÇ BELGESİ										8. SINIF 1. UYGULAMA															
SAMSUN / ALAÇAM / KARAYOLLARI KOLİN FATİH ORTAOKULU										DERSLERE GÖRE ANALİZ															
Öğrenci					Numara		Sınıf																		
AZRA ÇAKIR					523		8-C																		
Puan Türü		Puan		Genel Ortalama		Dereceler																			
						Snf		Kurum		İlçe		İl		Genel											
LGS		▼ 248,821		337,370		18		57		151		343		6479											
Katılımlar:					22		66		210		463		7932												
Ders		Soru	Doğru	Yanlış	Net	Başarı %	Sınıf Ort.	Kurum Ort.	Genel Ort.																
Türkçe		20	7	4	5,67	28	▼ 9,99	▼ 11,30	▼ 10,61																
Tarih		10	3	2	2,33	23	▼ 6,12	▼ 6,83	▼ 6,08																
Din K.ve A.B.		10	3	3	2,00	20	▼ 5,58	▼ 6,18	▼ 4,92																
İngilizce		10	0	3	-1,00	-10	▼ 3,70	▼ 5,08	▼ 4,53																
Matematik		20	2	3	1,00	5	▼ 6,20	▼ 9,28	▼ 7,74																
Fen		20	5	1	4,67	23	▼ 7,97	▼ 9,67	▼ 9,25																
Toplam:		90	20	16	14,67	16	▼ 39,55	▼ 48,33	▼ 43,13																
Soru No		12345678901234567890																							
Sözel (TÜR)		A Cb ACBd B b cB																							
Cevap Anh.		A AACCDACBADBCCDCBBAB																							
Sözel (TAR)		DA b Bd																							
Cevap Anh.		A DADCBADBA																							
Sözel (DİN)		cC b aA C																							
Cevap Anh.		A BCCDCBBABC																							
Sözel (İNG)		dab																							
Cevap Anh.		A DBDACBABC																							
Sayısal (MAT)		b aB B d																							
Cevap Anh.		B DCCABACBDDDDCAACBBDCB																							
Sayısal (FEN)		A B B a D C																							
Cevap Anh.		B ABABCBACBADCADDDCB																							

Sözel (TÜR)				
Türkçe	S	D	Y	B%
Bağlamdan yararlanarak bilmediği kelime ve kelime gruplarının anlamını tahmin eder.	3	2	0	67
Okudukları ile ilgili çıkarımlarda bulunur.	3	1	1	33
Metnin ana fikrini/ana duygusunu belirler.	2	2	0	100
Yazarın anlatım biçimlerini kullanır.	1	0	1	0
Metindeki yardımcı fikirleri belirler.	1	0	0	0
Okuduğu metinlerdeki hikâye unsurlarını belirler.	1	1	0	100
Metinle ilgili soruları cevaplar.	2	0	0	0
Filiimsilerin cümledeki işlevlerini kavrar.	3	0	0	0
Grafik, tablo ve çizelgeyle sunulan bilgileri yorumlar.	1	0	0	0
Görsellerle ilgili soruları cevaplar.	1	1	0	100
Yazdıklarını düzenler.	2	0	0	0

Sözel (TAR)				
Tarih	S	D	Y	B%
Avrupa'daki gelişmelerin yansımaları bağlamında Osmanlı Devleti'nin yirminci yüzyılın başlarındaki siyasi ve sosyal	4	1	1	25
Gençlik döneminde Mustafa Kemal'in fikir hayatını etkileyen önemli kişileri ve olayları kavrar.	2	1	1	50
Mustafa Kemal'in askerlik hayatı ile ilgili olayları ve olguları onun kişilik özellikleri ile ilişkilendirir.	2	1	0	50
Mustafa Kemal'in çocukluk ve öğrenim hayatından hareketle onun kişilik özelliklerinin oluşumu hakkında çıkarımlar	2	0	0	0

Sözel (DİN)				
Din K.ve A.B.	S	D	Y	B%
Kader ve kaza inancını ayet ve hadislerle açıklar.	7	3	2	43
İnsanın ilmi, iradesi, sorumluluğu ile kader arasında ilişki kurar.	3	0	1	0

Sözel (İNG)				
İngilizce	S	D	Y	B%
Students will be able to structure a talk to make simple inquiries, give explanations and reasons.	2	0	0	0
Students will be able to understand short and simple texts about friendship.	4	0	0	0
Students will be able to interact with reasonable ease in structured situations and short conversations involving ac	1	0	0	0
Students will be able to write a short and simple letter apologizing and giving reasons for not attending a party in r	1	0	1	0
Students will be able to understand short and simple invitation letters, cards and e-mails.	1	0	1	0
Students will be able to understand the specific information in short conversations on everyday topics, such as acc	1	0	1	0

Sayısal (MAT)				
Matematik	S	D	Y	B%
İki doğal sayının en büyük ortak bölenini (EBOB) ve en küçük ortak katını (EKOK) hesaplar, ilgili problemleri çözer.	4	0	1	0
Verilen pozitif tam sayıların pozitif tam sayı çarpımlarını bulur, pozitif tam sayıların pozitif tam sayı çarpımlarını üsli	5	1	0	20
Verilen iki doğal sayının aralarında asal olup olmadığını belirler.	1	0	0	0
Üslü ifadelerle ilgili temel kuralları anlar, birbirine denk ifadeler oluşturur.	6	1	2	17
Verilen bir sayıyı 10'un farklı tam sayı kuvvetlerini kullanarak ifade eder.	2	0	0	0
Sayıların ondalık gösterimlerini 10'un tam sayı kuvvetlerini kullanarak çözümler.	2	0	0	0

Sayısal (FEN)				
Fen	S	D	Y	B%
Mevsimlerin oluşumuna yönelik tahminlerde bulunur.	14	1	0	7
İklim ve hava olayları arasındaki farkı açıklar.	5	4	0	80
İklim biliminin (klimatoloji) bir bilim dalı olduğunu ve bu alanda çalışan uzmanlara iklim bilimci (klimatolog) adı veri	1	0	1	0

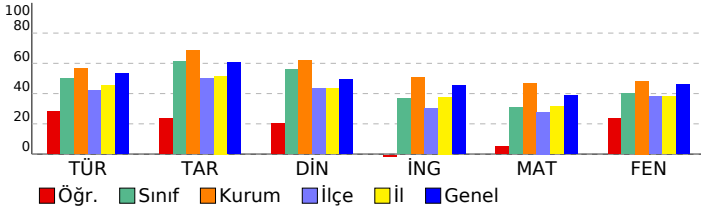

SONUÇ BELGESİ										8. SINIF 1. UYGULAMA									
SAMSUN / ALAÇAM / KARAYOLLARI KOLİN FATİH ORTAOKULU										DERSLERE GÖRE ANALİZ									
Öğrenci					Numara		Sınıf												
AZRA ÇELEBİ					533		8-C												
Puan Türü	Puan	Genel Ortalama	Dereceler																
			Snf	Kurum	İlçe	İl	Genel												
LGS	▼ 275,726	337,370	16	53	133	303	5758												
Katılımlar:			22	66	210	463	7932												
Ders	Soru	Doğru	Yanlış	Net	Başarı %	Sınıf Ort.	Kurum Ort.	Genel Ort.											
Türkçe	20	12	5	10,33	52	▲ 9,99	▼ 11,30	▼ 10,61											
Tarih	10	7	3	6,00	60	▼ 6,12	▼ 6,83	▼ 6,08											
Din K.ve A.B.	10	6	4	4,67	47	▼ 5,58	▼ 6,18	▼ 4,92											
İngilizce	10	2	5	0,33	3	▼ 3,70	▼ 5,08	▼ 4,53											
Matematik	20	3	2	2,33	12	▼ 6,20	▼ 9,28	▼ 7,74											
Fen	20	3	4	1,67	8	▼ 7,97	▼ 9,67	▼ 9,25											
Toplam:		90	33	23	25,33	28	▼ 39,55	▼ 48,33	▼ 43,13										
Soru No	12345678901234567890																		
Sözel (TÜR)	AACbDACBdcBCC aBAa																		
Cevap Anh.	A AACCDACBADBCCDCBBAB																		
Sözel (TAR)	DADCaCdDbd																		
Cevap Anh.	A DADCBADBA																		
Sözel (DİN)	cCaDCBabBC																		
Cevap Anh.	A BCCDCBBABC																		
Sözel (İNG)	c b abBcc																		
Cevap Anh.	A DBDACBABC																		
Sayısal (MAT)	B d AAb																		
Cevap Anh.	A BCDBBACAACDDDBACBACCD																		
Sayısal (FEN)	aC abAbD																		
Cevap Anh.	A BCDDDACDABCBABCBBABA																		

Sözel (TÜR)	S	D	Y	B%
Türkçe				
Bağlamdan yararlanarak bilmediği kelime ve kelime gruplarının anlamını tahmin eder.	3	3	0	100
Okudukları ile ilgili çıkarımlarda bulunur.	3	2	1	67
Metnin ana fikrini/ana duygusunu belirler.	2	2	0	100
Yazarın anlatım biçimlerini kullanır.	1	0	1	0
Metindeki yardımcı fikirleri belirler.	1	0	1	0
Okuduğu metinlerdeki hikâye unsurlarını belirler.	1	1	0	100
Metinle ilgili soruları cevaplar.	2	2	0	100
Filiimsilerin cümledeki işlevlerini kavrar.	3	0	1	0
Grafik, tablo ve çizelgeyle sunulan bilgileri yorumlar.	1	0	0	0
Görsellerle ilgili soruları cevaplar.	1	1	0	100
Yazdıklarını düzenler.	2	1	1	50

Sözel (TAR)	S	D	Y	B%
Tarih				
Avrupa'daki gelişmelerin yansımaları bağlamında Osmanlı Devleti'nin yirminci yüzyılın başlarındaki siyasi ve sosyal	4	3	1	75
Gençlik döneminde Mustafa Kemal'in fikir hayatını etkileyen önemli kişileri ve olayları kavrar.	2	1	1	50
Mustafa Kemal'in askerlik hayatı ile ilgili olayları ve olguları onun kişilik özellikleri ile ilişkilendirir.	2	2	0	100
Mustafa Kemal'in çocukluk ve öğrenim hayatından hareketle onun kişilik özelliklerinin oluşumu hakkında çıkarımlar	2	1	1	50

Sözel (DİN)	S	D	Y	B%
Din K.ve A.B.				
Kader ve kaza inancını ayet ve hadislerle açıklar.	7	4	3	57
İnsanın ilmi, iradesi, sorumluluğu ile kader arasında ilişki kurar.	3	2	1	67

Sözel (İNG)	S	D	Y	B%
İngilizce				
Students will be able to structure a talk to make simple inquiries, give explanations and reasons.	2	0	1	0
Students will be able to understand short and simple texts about friendship.	4	0	2	0
Students will be able to interact with reasonable ease in structured situations and short conversations involving ac	1	0	1	0
Students will be able to write a short and simple letter apologizing and giving reasons for not attending a party in r	1	1	0	100
Students will be able to understand short and simple invitation letters, cards and e-mails.	1	1	0	100
Students will be able to understand the specific information in short conversations on everyday topics, such as acc	1	0	1	0

Sayısal (MAT)	S	D	Y	B%
Matematik				
İki doğal sayının en büyük ortak bölenini (EBOB) ve en küçük ortak katını (EKOK) hesaplar, ilgili problemleri çözer.	4	3	0	75
Verilen pozitif tam sayıların pozitif tam sayı çarpımlarını bulur, pozitif tam sayıların pozitif tam sayı çarpımlarını üsli	5	0	2	0
Verilen iki doğal sayının aralarında asal olup olmadığını belirler.	1	0	0	0
Üslü ifadelerle ilgili temel kuralları anlar, birbirine denk ifadeler oluşturur.	6	0	0	0
Verilen bir sayıyı 10'un farklı tam sayı kuvvetlerini kullanarak ifade eder.	2	0	0	0
Sayıların ondalık gösterimlerini 10'un tam sayı kuvvetlerini kullanarak çözümler.	2	0	0	0

Sayısal (FEN)	S	D	Y	B%
Fen				
Mevsimlerin oluşumuna yönelik tahminlerde bulunur.	14	2	4	14
İklim ve hava olayları arasındaki farkı açıklar.	5	1	0	20
İklim biliminin (klimatoloji) bir bilim dalı olduğunu ve bu alanda çalışan uzmanlara iklim bilimci (klimatolog) adı veri	1	0	0	0

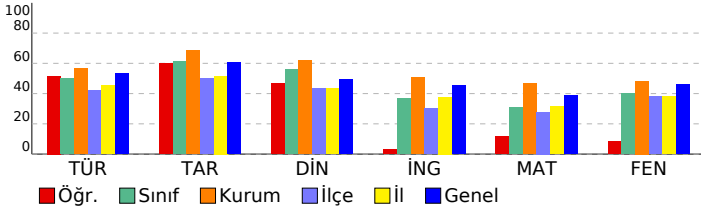

SONUÇ BELGESİ										8. SINIF 1. UYGULAMA									
SAMSUN / ALAÇAM / KARAYOLLARI KOLİN FATİH ORTAOKULU										DERSLERE GÖRE ANALİZ									
Öğrenci					Numara		Sınıf												
BEDİRHAN KESKİN					562		8-C												
Puan Türü	Puan	Genel Ortalama	Dereceler																
			Snf	Kurum	İlçe	İl	Genel												
LGS	▲ 348,413	337,370	8	36	62	162	3630												
Katılımlar:			22	66	210	463	7932												
Ders	Soru	Doğru	Yanlış	Net	Başarı %	Sınıf Ort.	Kurum Ort.	Genel Ort.											
Türkçe	20	17	3	16,00	80	▲ 9,99	▲ 11,30	▲ 10,61											
Tarih	10	10	0	10,00	100	▲ 6,12	▲ 6,83	▲ 6,08											
Din K.ve A.B.	10	5	5	3,33	33	▼ 5,58	▼ 6,18	▼ 4,92											
İngilizce	10	5	5	3,33	33	▼ 3,70	▼ 5,08	▼ 4,53											
Matematik	20	7	3	6,00	30	▼ 6,20	▼ 9,28	▼ 7,74											
Fen	20	10	7	7,67	38	▼ 7,97	▼ 9,67	▼ 9,25											
Toplam:		90	54	23	46,33	51	▲ 39,55	▼ 48,33	▲ 43,13										
Soru No	12345678901234567890																		
Sözel (TÜR)	AACdACBADBCCdDBBAB																		
Cevap Anh.	A AACCDACBADBCCDDBBAB																		
Sözel (TAR)	DADCBADBA																		
Cevap Anh.	A DADCBADBA																		
Sözel (DİN)	cCaDCBBbdb																		
Cevap Anh.	A BCCDCBBABC																		
Sözel (İNG)	cdCACBdBCb																		
Cevap Anh.	A DBDACBABC																		
Sayısal (MAT)	b b Da CAACB B																		
Cevap Anh.	B DCCABACBDDCAACBBDCB																		
Sayısal (FEN)	bBc BCc BaB DaADcDCc																		
Cevap Anh.	B ABABCBACBADCADDDCB																		

Sözel (TÜR)	S	D	Y	B%
Türkçe				
Bağlamdan yararlanarak bilmediği kelime ve kelime gruplarının anlamını tahmin eder.	3	3	0	100
Okudukları ile ilgili çıkarımlarda bulunur.	3	2	1	67
Metnin ana fikrini/ana duygusunu belirler.	2	2	0	100
Yazarlarında anlatım biçimlerini kullanır.	1	1	0	100
Metindeki yardımcı fikirleri belirler.	1	1	0	100
Okuduğu metinlerdeki hikâye unsurlarını belirler.	1	1	0	100
Metinle ilgili soruları cevaplar.	2	2	0	100
Filiimsilerin cümledeki işlevlerini kavrar.	3	1	2	33
Grafik, tablo ve çizelgeyle sunulan bilgileri yorumlar.	1	1	0	100
Görsellerle ilgili soruları cevaplar.	1	1	0	100
Yazdıklarını düzenler.	2	2	0	100

Sözel (TAR)	S	D	Y	B%
Tarih				
Avrupa'daki gelişmelerin yansımaları bağlamında Osmanlı Devleti'nin yirminci yüzyılın başlarındaki siyasi ve sosyal	4	4	0	100
Gençlik döneminde Mustafa Kemal'in fikir hayatını etkileyen önemli kişileri ve olayları kavrar.	2	2	0	100
Mustafa Kemal'in askerlik hayatı ile ilgili olayları ve olguları onun kişilik özellikleri ile ilişkilendirir.	2	2	0	100
Mustafa Kemal'in çocukluk ve öğrenim hayatından hareketle onun kişilik özelliklerinin oluşumu hakkında çıkarımlar	2	2	0	100

Sözel (DİN)	S	D	Y	B%
Din K.ve A.B.				
Kader ve kaza inancını ayet ve hadislerle açıklar.	7	2	5	29
İnsanın ilmi, iradesi, sorumluluğu ile kader arasında ilişki kurar.	3	3	0	100

Sözel (İNG)	S	D	Y	B%
İngilizce				
Students will be able to structure a talk to make simple inquiries, give explanations and reasons.	2	1	1	50
Students will be able to understand short and simple texts about friendship.	4	2	2	50
Students will be able to interact with reasonable ease in structured situations and short conversations involving ac	1	0	1	0
Students will be able to write a short and simple letter apologizing and giving reasons for not attending a party in r	1	1	0	100
Students will be able to understand short and simple invitation letters, cards and e-mails.	1	1	0	100
Students will be able to understand the specific information in short conversations on everyday topics, such as acc	1	0	1	0

Sayısal (MAT)	S	D	Y	B%
Matematik				
İki doğal sayının en büyük ortak bölenini (EBOB) ve en küçük ortak katını (EKOK) hesaplar, ilgili problemleri çözer.	4	3	0	75
Verilen pozitif tam sayıların pozitif tam sayı çarpanlarını bulur, pozitif tam sayıların pozitif tam sayı çarpanlarını üsli	5	2	0	40
Verilen iki doğal sayının aralarında asal olup olmadığını belirler.	1	1	0	100
Üslü ifadelerle ilgili temel kuralları anlar, birbirine denk ifadeler oluşturur.	6	1	2	17
Verilen bir sayıyı 10'un farklı tam sayı kuvvetlerini kullanarak ifade eder.	2	0	0	0
Sayıların ondalık gösterimlerini 10'un tam sayı kuvvetlerini kullanarak çözümler.	2	0	1	0

Sayısal (FEN)	S	D	Y	B%
Fen				
Mevsimlerin oluşumuna yönelik tahminlerde bulunur.	14	8	5	57
İklim ve hava olayları arasındaki farkı açıklar.	5	1	2	20
İklim biliminin (klimatoloji) bir bilim dalı olduğunu ve bu alanda çalışan uzmanlara iklim bilimci (klimatolog) adı veri	1	1	0	100

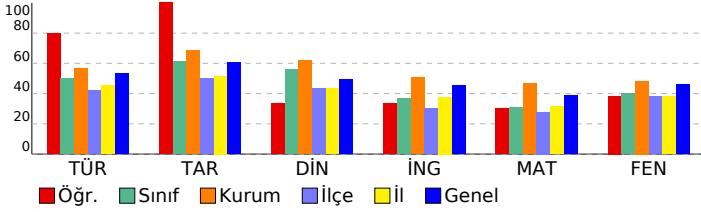

SONUÇ BELGESİ										8. SINIF 1. UYGULAMA															
SAMSUN / ALAÇAM / KARAYOLLARI KOLİN FATİH ORTAOKULU										DERSLERE GÖRE ANALİZ															
Öğrenci					Numara		Sınıf																		
DİLA GÖKÇE					509		8-C																		
Puan Türü		Puan		Genel Ortalama		Dereceler																			
						Snf		Kurum		İlçe		İl		Genel											
LGS		▲ 355,546		337,370		6		34		59		153		3448											
Katılımlar:					22		66		210		463		7932												
Ders		Soru	Doğru	Yanlış	Net	Başarı %	Sınıf Ort.	Kurum Ort.	Genel Ort.																
Türkçe		20	16	4	14,67	73	▲ 9,99	▲ 11,30	▲ 10,61																
Tarih		10	9	1	8,67	87	▲ 6,12	▲ 6,83	▲ 6,08																
Din K.ve A.B.		10	8	1	7,67	77	▲ 5,58	▲ 6,18	▲ 4,92																
İngilizce		10	5	5	3,33	33	▼ 3,70	▼ 5,08	▼ 4,53																
Matematik		20	6	3	5,00	25	▼ 6,20	▼ 9,28	▼ 7,74																
Fen		20	13	7	10,67	53	▲ 7,97	▲ 9,67	▲ 9,25																
Toplam:		90	57	21	50,00	56	▲ 39,55	▲ 48,33	▲ 43,13																
Soru No		12345678901234567890																							
Sözel (TÜR)		AACCDBcDBaCaaDBBAb																							
Cevap Anh.		AACCDBADBCDCDBBAb																							
Sözel (TAR)		DAbCBCADBA																							
Cevap Anh.		DADCBADBA																							
Sözel (DİN)		CCDCBBABb																							
Cevap Anh.		BCCDCBBABC																							
Sözel (İNG)		ccDcBaABCD																							
Cevap Anh.		DBDACBABC																							
Sayısal (MAT)		DbCAB aD b D																							
Cevap Anh.		DCCABACBDDCAACBBDCB																							
Sayısal (FEN)		dBABBcBcaCBdDCADacCa																							
Cevap Anh.		ABABBcBABCADcADDDCB																							

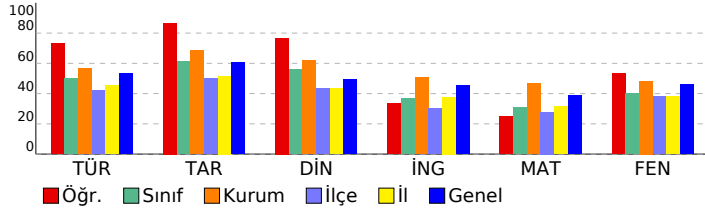

Sözel (TÜR)													
Türkçe													
S D Y B%													
Bağlamdan yararlanarak bilmediği kelime ve kelime gruplarının anlamını tahmin eder.										3	3	0	100
Okudukları ile ilgili çıkarımlarda bulunur.										3	3	0	100
Metnin ana fikrini/ana duygusunu belirler.										2	2	0	100
Yazılarında anlatım biçimlerini kullanır.										1	0	1	0
Metindeki yardımcı fikirleri belirler.										1	1	0	100
Okuduğu metinlerdeki hikâye unsurlarını belirler.										1	1	0	100
Metinle ilgili soruları cevaplar.										2	1	1	50
Filiillerin cümledeki işlevlerini kavrar.										3	1	2	33
Grafik, tablo ve çizelgeyle sunulan bilgileri yorumlar.										1	1	0	100
Görsellerle ilgili soruları cevaplar.										1	1	0	100
Yazdıklarını düzenler.										2	2	0	100
Sözel (TAR)													
Tarih													
S D Y B%													
Avrupa'daki gelişmelerin yansımaları bağlamında Osmanlı Devleti'nin yirminci yüzyılın başlarındaki siyasi ve sosyal										4	4	0	100
Gençlik döneminde Mustafa Kemal'in fikir hayatını etkileyen önemli kişileri ve olayları kavrar.										2	2	0	100
Mustafa Kemal'in askerlik hayatı ile ilgili olayları ve olguları onun kişilik özellikleri ile ilişkilendirir.										2	1	1	50
Mustafa Kemal'in çocukluk ve öğrenim hayatından hareketle onun kişilik özelliklerinin oluşumu hakkında çıkarımlar										2	2	0	100
Sözel (DİN)													
Din K.ve A.B.													
S D Y B%													
Kader ve kaza inancını ayet ve hadislerle açıklar.										7	5	1	71
İnsanın ilmi, iradesi, sorumluluğu ile kader arasında ilişki kurar.										3	3	0	100
Sözel (İNG)													
İngilizce													
S D Y B%													
Students will be able to structure a talk to make simple inquiries, give explanations and reasons.										2	0	2	0
Students will be able to understand short and simple texts about friendship.										4	1	3	25
Students will be able to interact with reasonable ease in structured situations and short conversations involving ac										1	1	0	100
Students will be able to write a short and simple letter apologizing and giving reasons for not attending a party in r										1	1	0	100
Students will be able to understand short and simple invitation letters, cards and e-mails.										1	1	0	100
Students will be able to understand the specific information in short conversations on everyday topics, such as acc										1	1	0	100
Sayısal (MAT)													
Matematik													
S D Y B%													
İki doğal sayının en büyük ortak bölenini (EBOB) ve en küçük ortak katını (EKOK) hesaplar, ilgili problemleri çözer.										4	0	0	0
Verilen pozitif tam sayıların pozitif tam sayı çarpanlarını bulur, pozitif tam sayıların pozitif tam sayı çarpanlarını üsli										5	1	0	20
Verilen iki doğal sayının aralarında asal olup olmadığını belirler.										1	0	1	0
Üslü ifadelerle ilgili temel kuralları anlar, birbirine denk ifadeler oluşturur.										6	2	2	33
Verilen bir sayıyı 10'un farklı tam sayı kuvvetlerini kullanarak ifade eder.										2	1	0	50
Sayıların ondalık gösterimlerini 10'un tam sayı kuvvetlerini kullanarak çözümler.										2	2	0	100
Sayısal (FEN)													
Fen													
S D Y B%													
Mevsimlerin oluşumuna yönelik tahminlerde bulunur.										14	10	4	71
İklim ve hava olayları arasındaki farkı açıklar.										5	3	2	60
İklim biliminin (klimatoloji) bir bilim dalı olduğunu ve bu alanda çalışan uzmanlara iklim bilimci (klimatolog) adı veri										1	0	1	0

SONUÇ BELGESİ										8. SINIF 1. UYGULAMA									
SAMSUN / ALAÇAM / KARAYOLLARI KOLİN FATİH ORTAOKULU										DERSLERE GÖRE ANALİZ									
Öğrenci					Numara		Sınıf												
EMİRHAN HARAR					516		8-C												
Puan Türü	Puan	Genel Ortalama	Dereceler																
			Snf	Kurum	İlçe	İl	Genel												
LGS	▼ 296,632	337,370	13	47	106	255	5166												
Katılımlar:			22	66	210	463	7932												
Ders	Soru	Doğru	Yanlış	Net	Başarı %	Sınıf Ort.	Kurum Ort.	Genel Ort.											
Türkçe	20	11	9	8,00	40	▼ 9,99	▼ 11,30	▼ 10,61											
Tarih	10	3	6	1,00	10	▼ 6,12	▼ 6,83	▼ 6,08											
Din K.ve A.B.	10	7	2	6,33	63	▲ 5,58	▲ 6,18	▲ 4,92											
İngilizce	10	6	3	5,00	50	▲ 3,70	▼ 5,08	▲ 4,53											
Matematik	20	8	10	4,67	23	▼ 6,20	▼ 9,28	▼ 7,74											
Fen	20	9	8	6,33	32	▼ 7,97	▼ 9,67	▼ 9,25											
Toplam:		90	44	38	31,33	35	▼ 39,55	▼ 48,33	▼ 43,13										
Soru No	12345678901234567890																		
Sözel (TÜR)	AdCCDACBccBddadbcBAB																		
Cevap Anh.	AACCDCBADBCCDCBBAB																		
Sözel (TAR)	DAbacbdcb																		
Cevap Anh.	DADCBADBA																		
Sözel (DİN)	cC DCBBABd																		
Cevap Anh.	BCCDCBBABC																		
Sözel (İNG)	cBDACBbc D																		
Cevap Anh.	DBDACBABC																		
Sayısal (MAT)	BbDccaAdb acBa BACdD																		
Cevap Anh.	BCDBBACAACDDBCABACCD																		
Sayısal (FEN)	BCDDbcCD caBABda b d																		
Cevap Anh.	BCDDDACDABCBAACBBABA																		

Sözel (TÜR)	S	D	Y	B%
Türkçe				
Bağlamdan yararlanarak bilmediği kelime ve kelime gruplarının anlamını tahmin eder.	3	2	1	67
Okudukları ile ilgili çıkarımlarda bulunur.	3	3	0	100
Metnin ana fikrini/ana duygusunu belirler.	2	2	0	100
Yazarlarında anlatım biçimlerini kullanır.	1	0	1	0
Metindeki yardımcı fikirleri belirler.	1	0	1	0
Okuduğu metinlerdeki hikâye unsurlarını belirler.	1	1	0	100
Metinle ilgili soruları cevaplar.	2	0	2	0
Filiimsilerin cümledeki işlevlerini kavrar.	3	0	3	0
Grafik, tablo ve çizelgeyle sunulan bilgileri yorumlar.	1	0	1	0
Görsellerle ilgili soruları cevaplar.	1	1	0	100
Yazdıklarını düzenler.	2	2	0	100

Sözel (TAR)	S	D	Y	B%
Tarih				
Avrupa'daki gelişmelerin yansımaları bağlamında Osmanlı Devleti'nin yirminci yüzyılın başlarındaki siyasi ve sosyal	4	1	3	25
Gençlik döneminde Mustafa Kemal'in fikir hayatını etkileyen önemli kişileri ve olayları kavrar.	2	1	0	50
Mustafa Kemal'in askerlik hayatı ile ilgili olayları ve olguları onun kişilik özellikleri ile ilişkilendirir.	2	1	1	50
Mustafa Kemal'in çocukluk ve öğrenim hayatından hareketle onun kişilik özelliklerinin oluşumu hakkında çıkarımlar	2	0	2	0

Sözel (DİN)	S	D	Y	B%
Din K.ve A.B.				
Kader ve kaza inancını ayet ve hadislerle açıklar.	7	4	2	57
İnsanın ilmi, iradesi, sorumluluğu ile kader arasında ilişki kurar.	3	3	0	100

Sözel (İNG)	S	D	Y	B%
İngilizce				
Students will be able to structure a talk to make simple inquiries, give explanations and reasons.	2	1	1	50
Students will be able to understand short and simple texts about friendship.	4	3	1	75
Students will be able to interact with reasonable ease in structured situations and short conversations involving ac	1	1	0	100
Students will be able to write a short and simple letter apologizing and giving reasons for not attending a party in r	1	0	1	0
Students will be able to understand short and simple invitation letters, cards and e-mails.	1	0	0	0
Students will be able to understand the specific information in short conversations on everyday topics, such as acc	1	1	0	100

Sayısal (MAT)	S	D	Y	B%
Matematik				
İki doğal sayının en büyük ortak bölenini (EBOB) ve en küçük ortak katını (EKOK) hesaplar, ilgili problemleri çözer.	4	2	1	50
Verilen pozitif tam sayıların pozitif tam sayı çarpanlarını bulur, pozitif tam sayıların pozitif tam sayı çarpanlarını üsli	5	1	4	20
Verilen iki doğal sayının aralarında asal olup olmadığını belirler.	1	0	1	0
Üslü ifadelerle ilgili temel kuralları anlar, birbirine denk ifadeler oluşturur.	6	2	4	33
Verilen bir sayıyı 10'un farklı tam sayı kuvvetlerini kullanarak ifade eder.	2	1	0	50
Sayıların ondalık gösterimlerini 10'un tam sayı kuvvetlerini kullanarak çözümler.	2	2	0	100

Sayısal (FEN)	S	D	Y	B%
Fen				
Mevsimlerin oluşumuna yönelik tahminlerde bulunur.	14	6	7	43
İklim ve hava olayları arasındaki farkı açıklar.	5	2	1	40
İklim biliminin (klimatoloji) bir bilim dalı olduğunu ve bu alanda çalışan uzmanlara iklim bilimci (klimatolog) adı veri	1	1	0	100

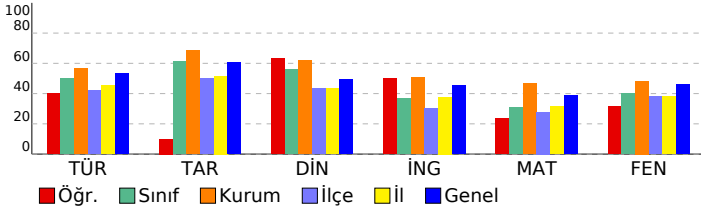

SONUÇ BELGESİ										8. SINIF 1. UYGULAMA									
SAMSUN / ALAÇAM / KARAYOLLARI KOLİN FATİH ORTAOKULU										DERSLERE GÖRE ANALİZ									
Öğrenci					Numara		Sınıf												
ESLEMDERİN KAYA					519		8-C												
Puan Türü	Puan	Genel Ortalama	Dereceler																
			Snf	Kurum	İlçe	İl	Genel												
LGS	▼ 332,243	337,370	10	38	74	185	4087												
Katılımlar:			22	66	210	463	7932												
Ders	Soru	Doğru	Yanlış	Net	Başarı %	Sınıf Ort.	Kurum Ort.	Genel Ort.											
Türkçe	20	15	5	13,33	67	▲ 9,99	▲ 11,30	▲ 10,61											
Tarih	10	10	0	10,00	100	▲ 6,12	▲ 6,83	▲ 6,08											
Din K.ve A.B.	10	7	3	6,00	60	▲ 5,58	▼ 6,18	▲ 4,92											
İngilizce	10	6	4	4,67	47	▲ 3,70	▼ 5,08	▲ 4,53											
Matematik	20	5	4	3,67	18	▼ 6,20	▼ 9,28	▼ 7,74											
Fen	20	10	8	7,33	37	▼ 7,97	▼ 9,67	▼ 9,25											
Toplam:		90	53	24	45,00	50	▲ 39,55	▼ 48,33	▲ 43,13										
Soru No	12345678901234567890																		
Sözel (TÜR)	AbCCDACAADBCdDaDdBAB																		
Cevap Anh.	AACCDCBADBCCDCBBAB																		
Sözel (TAR)	DADCBADBA																		
Cevap Anh.	A DADCBADBA																		
Sözel (DİN)	cCdbCBABAC																		
Cevap Anh.	A BCCDCBBABC																		
Sözel (İNG)	DcaAbdABCD																		
Cevap Anh.	A DBDACBABC																		
Sayısal (MAT)	CD dd D b Ab D																		
Cevap Anh.	A BCDBBACAACDDBCABACCD																		
Sayısal (FEN)	dCc DbCD BaBABdBBdd																		
Cevap Anh.	A BCDDDACDABCBAACBBABA																		

Sözel (TÜR)	S	D	Y	B%
Türkçe				
Bağlamdan yararlanarak bilmediği kelime ve kelime gruplarının anlamını tahmin eder.	3	2	1	67
Okudukları ile ilgili çıkarımlarda bulunur.	3	3	0	100
Metnin ana fikrini/ana duygusunu belirler.	2	1	1	50
Yazarlarında anlatım biçimlerini kullanır.	1	1	0	100
Metindeki yardımcı fikirleri belirler.	1	1	0	100
Okuduğu metinlerdeki hikâye unsurlarını belirler.	1	1	0	100
Metinle ilgili soruları cevaplar.	2	1	1	50
Filiillerin cümledeki işlevlerini kavrar.	3	1	2	33
Grafik, tablo ve çizelgeyle sunulan bilgileri yorumlar.	1	1	0	100
Görsellerle ilgili soruları cevaplar.	1	1	0	100
Yazdıklarını düzenler.	2	2	0	100

Sözel (TAR)	S	D	Y	B%
Tarih				
Avrupa'daki gelişmelerin yansımaları bağlamında Osmanlı Devleti'nin yirminci yüzyılın başlarındaki siyasi ve sosyal	4	4	0	100
Gençlik döneminde Mustafa Kemal'in fikir hayatını etkileyen önemli kişileri ve olayları kavrar.	2	2	0	100
Mustafa Kemal'in askerlik hayatı ile ilgili olayları ve olguları onun kişilik özellikleri ile ilişkilendirir.	2	2	0	100
Mustafa Kemal'in çocukluk ve öğrenim hayatından hareketle onun kişilik özelliklerinin oluşumu hakkında çıkarımlar	2	2	0	100

Sözel (DİN)	S	D	Y	B%
Din K.ve A.B.				
Kader ve kaza inancını ayet ve hadislerle açıklar.	7	4	3	57
İnsanın ilmi, iradesi, sorumluluğu ile kader arasında ilişki kurar.	3	3	0	100

Sözel (İNG)	S	D	Y	B%
İngilizce				
Students will be able to structure a talk to make simple inquiries, give explanations and reasons.	2	2	0	100
Students will be able to understand short and simple texts about friendship.	4	1	3	25
Students will be able to interact with reasonable ease in structured situations and short conversations involving ac	1	0	1	0
Students will be able to write a short and simple letter apologizing and giving reasons for not attending a party in r	1	1	0	100
Students will be able to understand short and simple invitation letters, cards and e-mails.	1	1	0	100
Students will be able to understand the specific information in short conversations on everyday topics, such as acc	1	1	0	100

Sayısal (MAT)	S	D	Y	B%
Matematik				
İki doğal sayının en büyük ortak bölenini (EBOB) ve en küçük ortak katını (EKOK) hesaplar, ilgili problemleri çözer.	4	0	1	0
Verilen pozitif tam sayıların pozitif tam sayı çarpanlarını bulur, pozitif tam sayıların pozitif tam sayı çarpanlarını üsli	5	2	0	40
Verilen iki doğal sayının aralarında asal olup olmadığını belirler.	1	0	1	0
Üslü ifadelerle ilgili temel kuralları anlar, birbirine denk ifadeler oluşturur.	6	2	1	33
Verilen bir sayıyı 10'un farklı tam sayı kuvvetlerini kullanarak ifade eder.	2	0	0	0
Sayıların ondalık gösterimlerini 10'un tam sayı kuvvetlerini kullanarak çözümler.	2	1	1	50

Sayısal (FEN)	S	D	Y	B%
Fen				
Mevsimlerin oluşumuna yönelik tahminlerde bulunur.	14	6	7	43
İklim ve hava olayları arasındaki farkı açıklar.	5	3	1	60
İklim biliminin (klimatoloji) bir bilim dalı olduğunu ve bu alanda çalışan uzmanlara iklim bilimci (klimatolog) adı veri	1	1	0	100

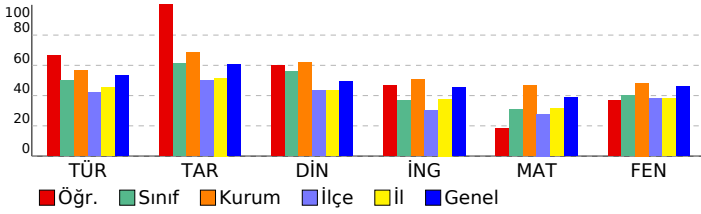

SONUÇ BELGESİ										8. SINIF 1. UYGULAMA									
SAMSUN / ALAÇAM / KARAYOLLARI KOLİN FATİH ORTAOKULU										DERSLERE GÖRE ANALİZ									
Öğrenci					Numara		Sınıf												
ESMA ÖZTÜRK					564		8-C												
Puan Türü	Puan	Genel Ortalama	Dereceler																
			Snf	Kurum	İlçe	İl	Genel												
LGS	▲ 445,859	337,370	3	13	15	27	1048												
Katılımlar:			22	66	210	463	7932												
Ders	Soru	Doğru	Yanlış	Net	Başarı %	Sınıf Ort.	Kurum Ort.	Genel Ort.											
Türkçe	20	17	3	16,00	80	▲ 9,99	▲ 11,30	▲ 10,61											
Tarih	10	8	2	7,33	73	▲ 6,12	▲ 6,83	▲ 6,08											
Din K.ve A.B.	10	10	0	10,00	100	▲ 5,58	▲ 6,18	▲ 4,92											
İngilizce	10	10	0	10,00	100	▲ 3,70	▲ 5,08	▲ 4,53											
Matematik	20	18	2	17,33	87	▲ 6,20	▲ 9,28	▲ 7,74											
Fen	20	16	4	14,67	73	▲ 7,97	▲ 9,67	▲ 9,25											
Toplam:		90	79	11	75,33	84	▲ 39,55	▲ 48,33	▲ 43,13										
Soru No	12345678901234567890																		
Sözel (TÜR)	AACCDBADaCCDgDaBAB																		
Cevap Anh.	A AACCDBADBCDCDBBAB																		
Sözel (TAR)	DADbBCADaA																		
Cevap Anh.	A DADCBADBA																		
Sözel (DİN)	BCCDCBBABC																		
Cevap Anh.	A BCCDCBBABC																		
Sözel (İNG)	DBDACBABC																		
Cevap Anh.	A DBDACBABC																		
Sayısal (MAT)	DCCABACBDDDDCAaBdDCB																		
Cevap Anh.	B DCCABACBDDDDCAACBBDCB																		
Sayısal (FEN)	AdABBcBAaBADCADDDCc																		
Cevap Anh.	B ABABBcBACBADCADDDCb																		

Sözel (TÜR)	S	D	Y	B%
Türkçe				
Bağlamdan yararlanarak bilmediği kelime ve kelime gruplarının anlamını tahmin eder.	3	3	0	100
Okudukları ile ilgili çıkarımlarda bulunur.	3	3	0	100
Metnin ana fikrini/ana duygusunu belirler.	2	2	0	100
Yazarında anlatım biçimlerini kullanır.	1	1	0	100
Metindeki yardımcı fikirleri belirler.	1	1	0	100
Okuduğu metinlerdeki hikâye unsurlarını belirler.	1	0	1	0
Metinle ilgili soruları cevaplar.	2	2	0	100
Filiillerin cümledeki işlevlerini kavrar.	3	1	2	33
Grafik, tablo ve çizelgeyle sunulan bilgileri yorumlar.	1	1	0	100
Görsellerle ilgili soruları cevaplar.	1	1	0	100
Yazdıklarını düzenler.	2	2	0	100

Sözel (TAR)	S	D	Y	B%
Tarih				
Avrupa'daki gelişmelerin yansımaları bağlamında Osmanlı Devleti'nin yirminci yüzyılın başlarındaki siyasi ve sosyal	4	4	0	100
Gençlik döneminde Mustafa Kemal'in fikir hayatını etkileyen önemli kişileri ve olayları kavrar.	2	2	0	100
Mustafa Kemal'in askerlik hayatı ile ilgili olayları ve olguları onun kişilik özellikleri ile ilişkilendirir.	2	1	1	50
Mustafa Kemal'in çocukluk ve öğrenim hayatından hareketle onun kişilik özelliklerinin oluşumu hakkında çıkarımlar	2	1	1	50

Sözel (DİN)	S	D	Y	B%
Din K.ve A.B.				
Kader ve kaza inancını ayet ve hadislerle açıklar.	7	7	0	100
İnsanın ilmi, iradesi, sorumluluğu ile kader arasında ilişki kurar.	3	3	0	100

Sözel (İNG)	S	D	Y	B%
İngilizce				
Students will be able to structure a talk to make simple inquiries, give explanations and reasons.	2	2	0	100
Students will be able to understand short and simple texts about friendship.	4	4	0	100
Students will be able to interact with reasonable ease in structured situations and short conversations involving ac	1	1	0	100
Students will be able to write a short and simple letter apologizing and giving reasons for not attending a party in r	1	1	0	100
Students will be able to understand short and simple invitation letters, cards and e-mails.	1	1	0	100
Students will be able to understand the specific information in short conversations on everyday topics, such as acc	1	1	0	100

Sayısal (MAT)	S	D	Y	B%
Matematik				
İki doğal sayının en büyük ortak bölenini (EBOB) ve en küçük ortak katını (EKOK) hesaplar, ilgili problemleri çözer.	4	4	0	100
Verilen pozitif tam sayıların pozitif tam sayı çarpanlarını bulur, pozitif tam sayıların pozitif tam sayı çarpanlarını üsli	5	4	1	80
Verilen iki doğal sayının aralarında asal olup olmadığını belirler.	1	0	1	0
Üslü ifadelerle ilgili temel kuralları anlar, birbirine denk ifadeler oluşturur.	6	6	0	100
Verilen bir sayıyı 10'un farklı tam sayı kuvvetlerini kullanarak ifade eder.	2	2	0	100
Sayıların ondalık gösterimlerini 10'un tam sayı kuvvetlerini kullanarak çözümler.	2	2	0	100

Sayısal (FEN)	S	D	Y	B%
Fen				
Mevsimlerin oluşumuna yönelik tahminlerde bulunur.	14	11	3	79
İklim ve hava olayları arasındaki farkı açıklar.	5	5	0	100
İklim biliminin (klimatoloji) bir bilim dalı olduğunu ve bu alanda çalışan uzmanlara iklim bilimci (klimatolog) adı veri	1	0	1	0

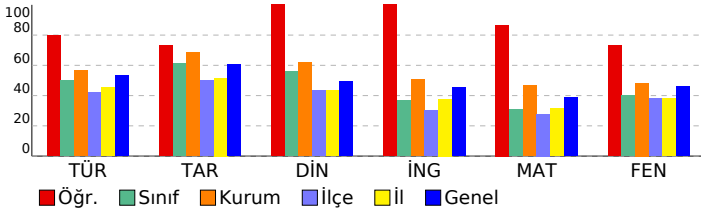

SONUÇ BELGESİ										8. SINIF 1. UYGULAMA															
SAMSUN / ALAÇAM / KARAYOLLARI KOLİN FATİH ORTAOKULU										DERSLERE GÖRE ANALİZ															
Öğrenci					Numara		Sınıf																		
EYLÜL MUR					518		8-C																		
Puan Türü		Puan		Genel Ortalama		Dereceler																			
						Snf		Kurum		İlçe		İl		Genel											
LGS		▼ 294,025		337,370		14		49		111		263		5241											
Katılımlar:						22		66		210		463		7932											
Ders		Soru	Doğru	Yanlış	Net	Başarı %	Sınıf Ort.	Kurum Ort.	Genel Ort.																
Türkçe		20	10	4	8,67	43	▼ 9,99	▼ 11,30	▼ 10,61																
Tarih		10	6	3	5,00	50	▼ 6,12	▼ 6,83	▼ 6,08																
Din K.ve A.B.		10	8	2	7,33	73	▲ 5,58	▲ 6,18	▲ 4,92																
İngilizce		10	1	7	-1,33	-13	▼ 3,70	▼ 5,08	▼ 4,53																
Matematik		20	6	6	4,00	20	▼ 6,20	▼ 9,28	▼ 7,74																
Fen		20	8	6	6,00	30	▼ 7,97	▼ 9,67	▼ 9,25																
Toplam:		90	39	28	29,67	33	▼ 39,55	▼ 48,33	▼ 43,13																
Soru No		12345678901234567890																							
Sözel (TÜR)		AcCCDAC Da C a cAB																							
Cevap Anh.		A AACCDACBADBCCDCBBAB																							
Sözel (TAR)		DAbCdC aBA																							
Cevap Anh.		A DADCBADBA																							
Sözel (DİN)		BCbDCBBABb																							
Cevap Anh.		A BCCDCBBABC																							
Sözel (İNG)		ccb Cad db																							
Cevap Anh.		A DBDACBABC																							
Sayısal (MAT)		BCDd bA C aa cB b																							
Cevap Anh.		A BCDBBACAACDDDBACABCCD																							
Sayısal (FEN)		dC cDAdD a BABCc a																							
Cevap Anh.		A BCDDDACDABCBBABABA																							

Sözel (TÜR)				
Türkçe	S	D	Y	B%
Bağlamdan yararlanarak bilmediği kelime ve kelime gruplarının anlamını tahmin eder.	3	2	1	67
Okudukları ile ilgili çıkarımlarda bulunur.	3	3	0	100
Metnin ana fikrini/ana duygusunu belirler.	2	1	0	50
Yazarında anlatım biçimlerini kullanır.	1	0	0	0
Metindeki yardımcı fikirleri belirler.	1	1	0	100
Okuduğu metinlerdeki hikâye unsurlarını belirler.	1	0	1	0
Metinle ilgili soruları cevaplar.	2	1	0	50
Filiimsilerin cümledeki işlevlerini kavrar.	3	0	1	0
Grafik, tablo ve çizelgeyle sunulan bilgileri yorumlar.	1	0	0	0
Görsellerle ilgili soruları cevaplar.	1	0	1	0
Yazdıklarını düzenler.	2	2	0	100

Sözel (TAR)				
Tarih	S	D	Y	B%
Avrupa'daki gelişmelerin yansımaları bağlamında Osmanlı Devleti'nin yirminci yüzyılın başlarındaki siyasi ve sosyal	4	2	1	50
Gençlik döneminde Mustafa Kemal'in fikir hayatını etkileyen önemli kişileri ve olayları kavrar.	2	2	0	100
Mustafa Kemal'in askerlik hayatı ile ilgili olayları ve olguları onun kişilik özellikleri ile ilişkilendirir.	2	1	1	50
Mustafa Kemal'in çocukluk ve öğrenim hayatından hareketle onun kişilik özelliklerinin oluşumu hakkında çıkarımlar	2	1	1	50

Sözel (DİN)				
Din K.ve A.B.	S	D	Y	B%
Kader ve kaza inancını ayet ve hadislerle açıklar.	7	5	2	71
İnsanın ilmi, iradesi, sorumluluğu ile kader arasında ilişki kurar.	3	3	0	100

Sözel (İNG)				
İngilizce	S	D	Y	B%
Students will be able to structure a talk to make simple inquiries, give explanations and reasons.	2	0	1	0
Students will be able to understand short and simple texts about friendship.	4	1	3	25
Students will be able to interact with reasonable ease in structured situations and short conversations involving ac	1	0	1	0
Students will be able to write a short and simple letter apologizing and giving reasons for not attending a party in r	1	0	0	0
Students will be able to understand short and simple invitation letters, cards and e-mails.	1	0	1	0
Students will be able to understand the specific information in short conversations on everyday topics, such as acc	1	0	1	0

Sayısal (MAT)				
Matematik	S	D	Y	B%
İki doğal sayının en büyük ortak bölenini (EBOB) ve en küçük ortak katını (EKOK) hesaplar, ilgili problemleri çözer.	4	2	0	50
Verilen pozitif tam sayıların pozitif tam sayı çarpanlarını bulur, pozitif tam sayıların pozitif tam sayı çarpanlarını üsli	5	3	1	60
Verilen iki doğal sayının aralarında asal olup olmadığını belirler.	1	0	1	0
Üslü ifadelerle ilgili temel kuralları anlar, birbirine denk ifadeler oluşturur.	6	0	3	0
Verilen bir sayıyı 10'un farklı tam sayı kuvvetlerini kullanarak ifade eder.	2	1	1	50
Sayıların ondalık gösterimlerini 10'un tam sayı kuvvetlerini kullanarak çözümler.	2	0	0	0

Sayısal (FEN)				
Fen	S	D	Y	B%
Mevsimlerin oluşumuna yönelik tahminlerde bulunur.	14	5	6	36
İklim ve hava olayları arasındaki farkı açıklar.	5	2	0	40
İklim biliminin (klimatoloji) bir bilim dalı olduğunu ve bu alanda çalışan uzmanlara iklim bilimci (klimatolog) adı veri	1	1	0	100

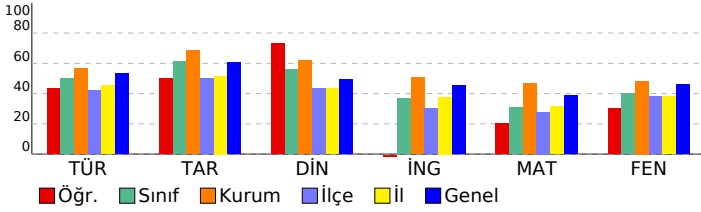

SONUÇ BELGESİ										
SAMSUN / ALAÇAM / KARAYOLLARI KOLİN FATİH ORTAOKULU										
Öğrenci					Numara		Sınıf			
GÖKTUĞ TOSUN					568		8-C			
Puan Türü	Puan	Genel Ortalama	Dereceler							
			Snf	Kurum	İlçe	İl	Genel			
LGS	▼ 280,095	337,370	15	51	128	295	5645			
Katılımlar:			22	66	210	463	7932			
Ders	Soru	Doğru	Yanlış	Net	Başarı %	Sınıf Ort.	Kurum Ort.	Genel Ort.		
Türkçe	20	7	3	6,00	30	▼ 9,99	▼ 11,30	▼ 10,61		
Tarih	10	9	1	8,67	87	▲ 6,12	▲ 6,83	▲ 6,08		
Din K.ve A.B.	10	6	4	4,67	47	▼ 5,58	▼ 6,18	▼ 4,92		
İngilizce	10	2	0	2,00	20	▼ 3,70	▼ 5,08	▼ 4,53		
Matematik	20	4	2	3,33	17	▼ 6,20	▼ 9,28	▼ 7,74		
Fen	20	6	5	4,33	22	▼ 7,97	▼ 9,67	▼ 9,25		
Toplam:		90	34	15	29,00	32	▼ 39,55	▼ 48,33	▼ 43,13	
Soru No	12345678901234567890									
Sözel (TÜR)	A a bA B cB C B B									
Cevap Anh.	A AACCDACBADBCCDCBBAB									
Sözel (TAR)	DADCBcDBA									
Cevap Anh.	A DADCBcADBA									
Sözel (DİN)	aCbCbBBAb									
Cevap Anh.	A BCCDCBBABC									
Sözel (İNG)	D D									
Cevap Anh.	A DBDACBABC									
Sayısal (MAT)	AB a D b B									
Cevap Anh.	B DCCABACBDDDDCAACBDDCB									
Sayısal (FEN)	cB Ba B B c D Dcd									
Cevap Anh.	B ABABCBACBADCADDDCB									

8. SINIF 1. UYGULAMA									
DERSLERE GÖRE ANALİZ									
Sözel (TÜR)									
Türkçe	S	D	Y	B%					
Bağlamdan yararlanarak bilmediği kelime ve kelime gruplarının anlamını tahmin eder.	3	1	1	33					
Okudukları ile ilgili çıkarımlarda bulunur.	3	1	1	33					
Metnin ana fikrini/ana duygusunu belirler.	2	1	0	50					
Yazarında anlatım biçimlerini kullanır.	1	0	0	0					
Metindeki yardımcı fikirleri belirler.	1	0	1	0					
Okuduğu metinlerdeki hikâye unsurlarını belirler.	1	1	0	100					
Metinle ilgili soruları cevaplar.	2	1	0	50					
Filiimsilerin cümledeki işlevlerini kavrar.	3	0	0	0					
Grafik, tablo ve çizelgeyle sunulan bilgileri yorumlar.	1	0	0	0					
Görsellerle ilgili soruları cevaplar.	1	1	0	100					
Yazdıklarını düzenler.	2	1	0	50					
Sözel (TAR)									
Tarih	S	D	Y	B%					
Avrupa'daki gelişmelerin yansımaları bağlamında Osmanlı Devleti'nin yirminci yüzyılın başlarındaki siyasi ve sosyal	4	3	1	75					
Gençlik döneminde Mustafa Kemal'in fikir hayatını etkileyen önemli kişileri ve olayları kavrar.	2	2	0	100					
Mustafa Kemal'in askerlik hayatı ile ilgili olayları ve olguları onun kişilik özellikleri ile ilişkilendirir.	2	2	0	100					
Mustafa Kemal'in çocukluk ve öğrenim hayatından hareketle onun kişilik özelliklerinin oluşumu hakkında çıkarımlar	2	2	0	100					
Sözel (DİN)									
Din K.ve A.B.	S	D	Y	B%					
Kader ve kaza inancını ayet ve hadislerle açıklar.	7	3	4	43					
İnsanın ilmi, iradesi, sorumluluğu ile kader arasında ilişki kurar.	3	3	0	100					
Sözel (İNG)									
İngilizce	S	D	Y	B%					
Students will be able to structure a talk to make simple inquiries, give explanations and reasons.	2	1	0	50					
Students will be able to understand short and simple texts about friendship.	4	0	0	0					
Students will be able to interact with reasonable ease in structured situations and short conversations involving ac	1	1	0	100					
Students will be able to write a short and simple letter apologizing and giving reasons for not attending a party in r	1	0	0	0					
Students will be able to understand short and simple invitation letters, cards and e-mails.	1	0	0	0					
Students will be able to understand the specific information in short conversations on everyday topics, such as acc	1	0	0	0					
Sayısal (MAT)									
Matematik	S	D	Y	B%					
İki doğal sayının en büyük ortak bölenini (EBOB) ve en küçük ortak katını (EKOK) hesaplar, ilgili problemleri çözer.	4	1	1	25					
Verilen pozitif tam sayıların pozitif tam sayı çarpanlarını bulur, pozitif tam sayıların pozitif tam sayı çarpanlarını üsli	5	0	0	0					
Verilen iki doğal sayının aralarında asal olup olmadığını belirler.	1	0	0	0					
Üslü ifadelerle ilgili temel kuralları anlar, birbirine denk ifadeler oluşturur.	6	1	1	17					
Verilen bir sayıyı 10'un farklı tam sayı kuvvetlerini kullanarak ifade eder.	2	1	0	50					
Sayıların ondalık gösterimlerini 10'un tam sayı kuvvetlerini kullanarak çözümler.	2	1	0	50					
Sayısal (FEN)									
Fen	S	D	Y	B%					
Mevsimlerin oluşumuna yönelik tahminlerde bulunur.	14	3	3	21					
İklim ve hava olayları arasındaki farkı açıklar.	5	2	2	40					
İklim biliminin (klimatoloji) bir bilim dalı olduğunu ve bu alanda çalışan uzmanlara iklim bilimci (klimatolog) adı verildiğini	1	1	0	100					

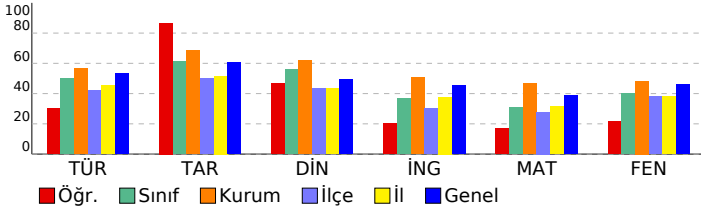

SONUÇ BELGESİ										8. SINIF 1. UYGULAMA									
SAMSUN / ALAÇAM / KARAYOLLARI KOLİN FATİH ORTAOKULU										DERSLERE GÖRE ANALİZ									
Öğrenci					Numara		Sınıf												
İREMSU ÖKSÜZ					549		8-C												
Puan Türü	Puan	Genel Ortalama	Dereceler																
			Snf	Kurum	İlçe	İl	Genel												
LGS	▼ 225,950	337,370	19	59	166	384	7007												
Katılımlar:			22	66	210	463	7932												
Ders	Soru	Doğru	Yanlış	Net	Başarı %	Sınıf Ort.	Kurum Ort.	Genel Ort.											
Türkçe	20	6	14	1,33	7	▼ 9,99	▼ 11,30	▼ 10,61											
Tarih	10	3	7	0,67	7	▼ 6,12	▼ 6,83	▼ 6,08											
Din K.ve A.B.	10	5	5	3,33	33	▼ 5,58	▼ 6,18	▼ 4,92											
İngilizce	10	4	6	2,00	20	▼ 3,70	▼ 5,08	▼ 4,53											
Matematik	20	3	17	-2,67	-13	▼ 6,20	▼ 9,28	▼ 7,74											
Fen	20	10	10	6,67	33	▼ 7,97	▼ 9,67	▼ 9,25											
Toplam:		90	31	59	11,33	13	▼ 39,55	▼ 48,33	▼ 43,13										
Soru No	12345678901234567890																		
Sözel (TÜR)	AACdDcacdcBbbabDcaba																		
Cevap Anh.	A AACCDACBADBCCDCBBAB																		
Sözel (TAR)	DAbacdbcaA																		
Cevap Anh.	A DADCBADBA																		
Sözel (DİN)	BCdDaBabBd																		
Cevap Anh.	A BCCDCBBABC																		
Sözel (İNG)	DaDAbdcaCc																		
Cevap Anh.	A DBDACBABC																		
Sayısal (MAT)	dbaaBCcdbcacabcAdbc																		
Cevap Anh.	A BCDBBACAACDDBCABACCD																		
Sayısal (FEN)	aCcDbbdDAaCBAAcddABd																		
Cevap Anh.	A BCDDDACDABCBBABABA																		

Sözel (TÜR)	S	D	Y	B%
Türkçe				
Bağlamdan yararlanarak bilmediği kelime ve kelime gruplarının anlamını tahmin eder.	3	3	0	100
Okudukları ile ilgili çıkarımlarda bulunur.	3	1	2	33
Metnin ana fikrini/ana duygusunu belirler.	2	0	2	0
Yazarlarında anlatım biçimlerini kullanır.	1	0	1	0
Metindeki yardımcı fikirleri belirler.	1	0	1	0
Okuduğu metinlerdeki hikâye unsurlarını belirler.	1	1	0	100
Metinle ilgili soruları cevaplar.	2	0	2	0
Filiimsilerin cümledeki işlevlerini kavrar.	3	0	3	0
Grafik, tablo ve çizelgeyle sunulan bilgileri yorumlar.	1	1	0	100
Görsellerle ilgili soruları cevaplar.	1	0	1	0
Yazdıklarını düzenler.	2	0	2	0

Sözel (TAR)	S	D	Y	B%
Tarih				
Avrupa'daki gelişmelerin yansımaları bağlamında Osmanlı Devleti'nin yirminci yüzyılın başlarındaki siyasi ve sosyal	4	1	3	25
Gençlik döneminde Mustafa Kemal'in fikir hayatını etkileyen önemli kişileri ve olayları kavrar.	2	2	0	100
Mustafa Kemal'in askerlik hayatı ile ilgili olayları ve olguları onun kişilik özellikleri ile ilişkilendirir.	2	0	2	0
Mustafa Kemal'in çocukluk ve öğrenim hayatından hareketle onun kişilik özelliklerinin oluşumu hakkında çıkarımlar	2	0	2	0

Sözel (DİN)	S	D	Y	B%
Din K.ve A.B.				
Kader ve kaza inancını ayet ve hadislerle açıklar.	7	4	3	57
İnsanın ilmi, iradesi, sorumluluğu ile kader arasında ilişki kurar.	3	1	2	33

Sözel (İNG)	S	D	Y	B%
İngilizce				
Students will be able to structure a talk to make simple inquiries, give explanations and reasons.	2	2	0	100
Students will be able to understand short and simple texts about friendship.	4	0	4	0
Students will be able to interact with reasonable ease in structured situations and short conversations involving ac	1	1	0	100
Students will be able to write a short and simple letter apologizing and giving reasons for not attending a party in r	1	0	1	0
Students will be able to understand short and simple invitation letters, cards and e-mails.	1	1	0	100
Students will be able to understand the specific information in short conversations on everyday topics, such as acc	1	0	1	0

Sayısal (MAT)	S	D	Y	B%
Matematik				
İki doğal sayının en büyük ortak bölenini (EBOB) ve en küçük ortak katını (EKOK) hesaplar, ilgili problemleri çözer.	4	0	4	0
Verilen pozitif tam sayıların pozitif tam sayı çarpanlarını bulur, pozitif tam sayıların pozitif tam sayı çarpanlarını üsli	5	1	4	20
Verilen iki doğal sayının aralarında asal olup olmadığını belirler.	1	1	0	100
Üslü ifadelerle ilgili temel kuralları anlar, birbirine denk ifadeler oluşturur.	6	0	6	0
Verilen bir sayıyı 10'un farklı tam sayı kuvvetlerini kullanarak ifade eder.	2	0	2	0
Sayıların ondalık gösterimlerini 10'un tam sayı kuvvetlerini kullanarak çözümler.	2	1	1	50

Sayısal (FEN)	S	D	Y	B%
Fen				
Mevsimlerin oluşumuna yönelik tahminlerde bulunur.	14	7	7	50
İklim ve hava olayları arasındaki farkı açıklar.	5	2	3	40
İklim biliminin (klimatoloji) bir bilim dalı olduğunu ve bu alanda çalışan uzmanlara iklim bilimci (klimatolog) adı veri	1	1	0	100

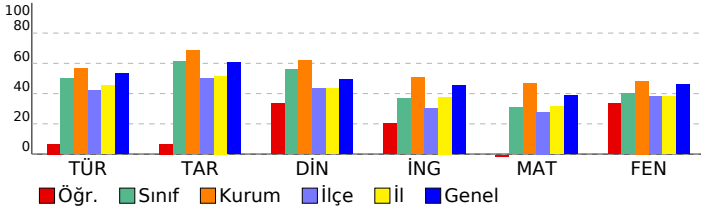

SONUÇ BELGESİ										8. SINIF 1. UYGULAMA									
SAMSUN / ALAÇAM / KARAYOLLARI KOLİN FATİH ORTAOKULU										DERSLERE GÖRE ANALİZ									
Öğrenci					Numara		Sınıf												
İSMAIL GÜNGÖR					526		8-C												
Puan Türü	Puan	Genel Ortalama	Dereceler																
			Snf	Kurum	İlçe	İl	Genel												
LGS	▼ 317,730	337,370	12	44	89	215	4535												
Katılımlar:			22	66	210	463	7932												
Ders	Soru	Doğru	Yanlış	Net	Başarı %	Sınıf Ort.	Kurum Ort.	Genel Ort.											
Türkçe	20	13	4	11,67	58	▲ 9,99	▲ 11,30	▲ 10,61											
Tarih	10	8	1	7,67	77	▲ 6,12	▲ 6,83	▲ 6,08											
Din K.ve A.B.	10	5	4	3,67	37	▼ 5,58	▼ 6,18	▼ 4,92											
İngilizce	10	6	1	5,67	57	▲ 3,70	▲ 5,08	▲ 4,53											
Matematik	20	8	1	7,67	38	▲ 6,20	▼ 9,28	▼ 7,74											
Fen	20	4	5	2,33	12	▼ 7,97	▼ 9,67	▼ 9,25											
Toplam:		90	44	16	38,67	43	▼ 39,55	▼ 48,33	▼ 43,13										
Soru No	12345678901234567890																		
Sözel (TÜR)	AACbDACBAa dD DaBAB																		
Cevap Anh.	A AACCDACBADBCCDCBBAB																		
Sözel (TAR)	DADCCdC DBA																		
Cevap Anh.	A DADCBADBA																		
Sözel (DİN)	cCCbCBBb b																		
Cevap Anh.	A BCCDCBBABC																		
Sözel (İNG)	c D C ABCD																		
Cevap Anh.	A DBDACBABC																		
Sayısal (MAT)	DCCABA A d B																		
Cevap Anh.	B DCCABACBDDDDCAACBBDCB																		
Sayısal (FEN)	bB B c B bC ba																		
Cevap Anh.	B ABABBCBABCBADCADDDCB																		

Sözel (TÜR)	S	D	Y	B%
Türkçe				
Bağlamdan yararlanarak bilmediği kelime ve kelime gruplarının anlamını tahmin eder.	3	3	0	100
Okudukları ile ilgili çıkarımlarda bulunur.	3	2	1	67
Metnin ana fikrini/ana duygusunu belirler.	2	2	0	100
Yazarında anlatım biçimlerini kullanır.	1	1	0	100
Metindeki yardımcı fikirleri belirler.	1	0	1	0
Okuduğu metinlerdeki hikâye unsurlarını belirler.	1	0	0	0
Metinle ilgili soruları cevaplar.	2	0	1	0
Filiillerin cümledeki işlevlerini kavrar.	3	1	1	33
Grafik, tablo ve çizelgeyle sunulan bilgileri yorumlar.	1	1	0	100
Görsellerle ilgili soruları cevaplar.	1	1	0	100
Yazdıklarını düzenler.	2	2	0	100

Sözel (TAR)	S	D	Y	B%
Tarih				
Avrupa'daki gelişmelerin yansımaları bağlamında Osmanlı Devleti'nin yirminci yüzyılın başlarındaki siyasi ve sosyal	4	3	0	75
Gençlik döneminde Mustafa Kemal'in fikir hayatını etkileyen önemli kişileri ve olayları kavrar.	2	2	0	100
Mustafa Kemal'in askerlik hayatı ile ilgili olayları ve olguları onun kişilik özellikleri ile ilişkilendirir.	2	2	0	100
Mustafa Kemal'in çocukluk ve öğrenim hayatından hareketle onun kişilik özelliklerinin oluşumu hakkında çıkarımlar	2	1	1	50

Sözel (DİN)	S	D	Y	B%
Din K.ve A.B.				
Kader ve kaza inancını ayet ve hadislerle açıklar.	7	2	4	29
İnsanın ilmi, iradesi, sorumluluğu ile kader arasında ilişki kurar.	3	3	0	100

Sözel (İNG)	S	D	Y	B%
İngilizce				
Students will be able to structure a talk to make simple inquiries, give explanations and reasons.	2	0	1	0
Students will be able to understand short and simple texts about friendship.	4	2	0	50
Students will be able to interact with reasonable ease in structured situations and short conversations involving ac	1	1	0	100
Students will be able to write a short and simple letter apologizing and giving reasons for not attending a party in r	1	1	0	100
Students will be able to understand short and simple invitation letters, cards and e-mails.	1	1	0	100
Students will be able to understand the specific information in short conversations on everyday topics, such as acc	1	1	0	100

Sayısal (MAT)	S	D	Y	B%
Matematik				
İki doğal sayının en büyük ortak bölenini (EBOB) ve en küçük ortak katını (EKOK) hesaplar, ilgili problemleri çözer.	4	2	0	50
Verilen pozitif tam sayıların pozitif tam sayı çarpanlarını bulur, pozitif tam sayıların pozitif tam sayı çarpanlarını üsli	5	0	0	0
Verilen iki doğal sayının aralarında asal olup olmadığını belirler.	1	0	1	0
Üslü ifadelerle ilgili temel kuralları anlar, birbirine denk ifadeler oluşturur.	6	2	0	33
Verilen bir sayıyı 10'un farklı tam sayı kuvvetlerini kullanarak ifade eder.	2	2	0	100
Sayıların ondalık gösterimlerini 10'un tam sayı kuvvetlerini kullanarak çözümler.	2	2	0	100

Sayısal (FEN)	S	D	Y	B%
Fen				
Mevsimlerin oluşumuna yönelik tahminlerde bulunur.	14	2	2	14
İklim ve hava olayları arasındaki farkı açıklar.	5	1	3	20
İklim biliminin (klimatoloji) bir bilim dalı olduğunu ve bu alanda çalışan uzmanlara iklim bilimci (klimatolog) adı veri	1	1	0	100

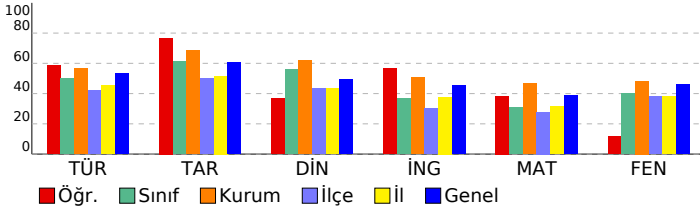

SONUÇ BELGESİ										8. SINIF 1. UYGULAMA									
SAMSUN / ALAÇAM / KARAYOLLARI KOLİN FATİH ORTAOKULU										DERSLERE GÖRE ANALİZ									
Öğrenci					Numara		Sınıf												
KAYRA PİLİÇ					522		8-C												
Puan Türü	Puan	Genel Ortalama	Dereceler																
			Snf	Kurum	İlçe	İl	Genel												
LGS	▲ 411,297	337,370	5	23	30	66	1941												
Katılımlar:			22	66	210	463	7932												
Ders	Soru	Doğru	Yanlış	Net	Başarı %	Sınıf Ort.	Kurum Ort.	Genel Ort.											
Türkçe	20	13	6	11,00	55	▲ 9,99	▼ 11,30	▲ 10,61											
Tarih	10	10	0	10,00	100	▲ 6,12	▲ 6,83	▲ 6,08											
Din K.ve A.B.	10	8	2	7,33	73	▲ 5,58	▲ 6,18	▲ 4,92											
İngilizce	10	6	4	4,67	47	▲ 3,70	▼ 5,08	▲ 4,53											
Matematik	20	16	3	15,00	75	▲ 6,20	▲ 9,28	▲ 7,74											
Fen	20	17	3	16,00	80	▲ 7,97	▲ 9,67	▲ 9,25											
Toplam:		90	70	18	64,00	71	▲ 39,55	▲ 48,33	▲ 43,13										
Soru No	12345678901234567890																		
Sözel (TÜR)	AACdDadBADBCaaDdB d																		
Cevap Anh.	A AACCDACBADBCDCDBBAB																		
Sözel (TAR)	DADCBADBA																		
Cevap Anh.	A DADCBADBA																		
Sözel (DİN)	BCCDCBaABb																		
Cevap Anh.	A BCCDCBBABC																		
Sözel (İNG)	cdDAbBABCc																		
Cevap Anh.	A DBDACBABC																		
Sayısal (MAT)	BCD dCAACaDDBCCBACCD																		
Cevap Anh.	A BCDBBACAACDDDBACBACCD																		
Sayısal (FEN)	BCDDDACDdBaBABCbCABA																		
Cevap Anh.	A BCDDDACDABCBAACBBABA																		

Sözel (TÜR)	S	D	Y	B%
Türkçe				
Bağlamdan yararlanarak bilmediği kelime ve kelime gruplarının anlamını tahmin eder.	3	3	0	100
Okudukları ile ilgili çıkarımlarda bulunur.	3	2	1	67
Metnin ana fikrini/ana duygusunu belirler.	2	1	1	50
Yazarında anlatım biçimlerini kullanır.	1	1	0	100
Metindeki yardımcı fikirleri belirler.	1	1	0	100
Okuduğu metinlerdeki hikâye unsurlarını belirler.	1	1	0	100
Metinle ilgili soruları cevaplar.	2	2	0	100
Filiimsilerin cümledeki işlevlerini kavrar.	3	0	3	0
Grafik, tablo ve çizelgeyle sunulan bilgileri yorumlar.	1	1	0	100
Görsellerle ilgili soruları cevaplar.	1	1	0	100
Yazdıklarını düzenler.	2	0	1	0

Sözel (TAR)	S	D	Y	B%
Tarih				
Avrupa'daki gelişmelerin yansımaları bağlamında Osmanlı Devleti'nin yirminci yüzyılın başlarındaki siyasi ve sosyal	4	4	0	100
Gençlik döneminde Mustafa Kemal'in fikir hayatını etkileyen önemli kişileri ve olayları kavrar.	2	2	0	100
Mustafa Kemal'in askerlik hayatı ile ilgili olayları ve olguları onun kişilik özellikleri ile ilişkilendirir.	2	2	0	100
Mustafa Kemal'in çocukluk ve öğrenim hayatından hareketle onun kişilik özelliklerinin oluşumu hakkında çıkarımlar	2	2	0	100

Sözel (DİN)	S	D	Y	B%
Din K.ve A.B.				
Kader ve kaza inancını ayet ve hadislerle açıklar.	7	6	1	86
İnsanın ilmi, iradesi, sorumluluğu ile kader arasında ilişki kurar.	3	2	1	67

Sözel (İNG)	S	D	Y	B%
İngilizce				
Students will be able to structure a talk to make simple inquiries, give explanations and reasons.	2	1	1	50
Students will be able to understand short and simple texts about friendship.	4	2	2	50
Students will be able to interact with reasonable ease in structured situations and short conversations involving ac	1	1	0	100
Students will be able to write a short and simple letter apologizing and giving reasons for not attending a party in r	1	1	0	100
Students will be able to understand short and simple invitation letters, cards and e-mails.	1	1	0	100
Students will be able to understand the specific information in short conversations on everyday topics, such as acc	1	0	1	0

Sayısal (MAT)	S	D	Y	B%
Matematik				
İki doğal sayının en büyük ortak bölenini (EBOB) ve en küçük ortak katını (EKOK) hesaplar, ilgili problemleri çözer.	4	3	1	75
Verilen pozitif tam sayıların pozitif tam sayı çarpanlarını bulur, pozitif tam sayıların pozitif tam sayı çarpanlarını üsli	5	3	1	60
Verilen iki doğal sayının aralarında asal olup olmadığını belirler.	1	1	0	100
Üslü ifadelerle ilgili temel kuralları anlar, birbirine denk ifadeler oluşturur.	6	6	0	100
Verilen bir sayıyı 10'un farklı tam sayı kuvvetlerini kullanarak ifade eder.	2	1	1	50
Sayıların ondalık gösterimlerini 10'un tam sayı kuvvetlerini kullanarak çözümler.	2	2	0	100

Sayısal (FEN)	S	D	Y	B%
Fen				
Mevsimlerin oluşumuna yönelik tahminlerde bulunur.	14	13	1	93
İklim ve hava olayları arasındaki farkı açıklar.	5	3	2	60
İklim biliminin (klimatoloji) bir bilim dalı olduğunu ve bu alanda çalışan uzmanlara iklim bilimci (klimatolog) adı verildiğini	1	1	0	100

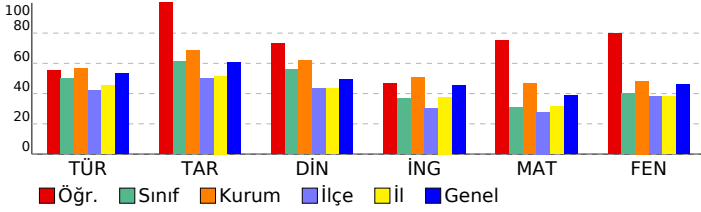

SONUÇ BELGESİ										
SAMSUN / ALAÇAM / KARAYOLLARI KOLİN FATİH ORTAOKULU										
Öğrenci					Numara		Sınıf			
MUHAMMET ASAN					508		8-C			
Puan Türü	Puan	Genel Ortalama	Dereceler							
			Snf	Kurum	İlçe	İl	Genel			
LGS	▲ 338,983	337,370	9	37	66	171	3889			
Katılımlar:			22	66	210	463	7932			
Ders	Soru	Doğru	Yanlış	Net	Başarı %	Sınıf Ort.	Kurum Ort.	Genel Ort.		
Türkçe	20	14	6	12,00	60	▲ 9,99	▲ 11,30	▲ 10,61		
Tarih	10	8	2	7,33	73	▲ 6,12	▲ 6,83	▲ 6,08		
Din K.ve A.B.	10	7	3	6,00	60	▲ 5,58	▼ 6,18	▲ 4,92		
İngilizce	10	6	2	5,33	53	▲ 3,70	▲ 5,08	▲ 4,53		
Matematik	20	6	6	4,00	20	▼ 6,20	▼ 9,28	▼ 7,74		
Fen	20	13	6	11,00	55	▲ 7,97	▲ 9,67	▲ 9,25		
Toplam:		90	54	25	45,67	51	▲ 39,55	▼ 48,33	▲ 43,13	
Soru No	12345678901234567890									
Sözel (TÜR)	AACCDBcDdCdDdBAB									
Cevap Anh.	A AACCDBADBCDCDBBAB									
Sözel (TAR)	cAbCBCADBA									
Cevap Anh.	A DADCBADBA									
Sözel (DİN)	cCdDCBBABb									
Cevap Anh.	A BCCDCBBABC									
Sözel (İNG)	cd AC ABCD									
Cevap Anh.	A DBDACBABC									
Sayısal (MAT)	adD cdAAa a AC D									
Cevap Anh.	A BCDBBACAACDDBCABACCD									
Sayısal (FEN)	BCcb ACDAcBAbdBdBA									
Cevap Anh.	A BCDDACDABCBABCBABA									

8. SINIF 1. UYGULAMA				
DERSLERE GÖRE ANALİZ				
Sözel (TÜR)				
Türkçe	S	D	Y	B%
Bağlamdan yararlanarak bilmediği kelime ve kelime gruplarının anlamını tahmin eder.	3	3	0	100
Okudukları ile ilgili çıkarımlarda bulunur.	3	3	0	100
Metnin ana fikrini/ana duygusunu belirler.	2	1	1	50
Yazarın anlatım biçimlerini kullanır.	1	0	1	0
Metindeki yardımcı fikirleri belirler.	1	1	0	100
Okuduğu metinlerdeki hikâye unsurlarını belirler.	1	0	1	0
Metinle ilgili soruları cevaplar.	2	1	1	50
Filiillerin cümledeki işlevlerini kavrar.	3	1	2	33
Grafik, tablo ve çizelgeyle sunulan bilgileri yorumlar.	1	1	0	100
Görsellerle ilgili soruları cevaplar.	1	1	0	100
Yazdıklarını düzenler.	2	2	0	100
Sözel (TAR)				
Tarih	S	D	Y	B%
Avrupa'daki gelişmelerin yansımaları bağlamında Osmanlı Devleti'nin yirminci yüzyılın başlarındaki siyasi ve sosyal	4	3	1	75
Gençlik döneminde Mustafa Kemal'in fikir hayatını etkileyen önemli kişileri ve olayları kavrar.	2	2	0	100
Mustafa Kemal'in askerlik hayatı ile ilgili olayları ve olguları onun kişilik özellikleri ile ilişkilendirir.	2	1	1	50
Mustafa Kemal'in çocukluk ve öğrenim hayatından hareketle onun kişilik özelliklerinin oluşumu hakkında çıkarımlar	2	2	0	100
Sözel (DİN)				
Din K.ve A.B.	S	D	Y	B%
Kader ve kaza inancını ayet ve hadislerle açıklar.	7	4	3	57
İnsanın ilmi, iradesi, sorumluluğu ile kader arasında ilişki kurar.	3	3	0	100
Sözel (İNG)				
İngilizce	S	D	Y	B%
Students will be able to structure a talk to make simple inquiries, give explanations and reasons.	2	1	1	50
Students will be able to understand short and simple texts about friendship.	4	2	1	50
Students will be able to interact with reasonable ease in structured situations and short conversations involving ac	1	0	0	0
Students will be able to write a short and simple letter apologizing and giving reasons for not attending a party in r	1	1	0	100
Students will be able to understand short and simple invitation letters, cards and e-mails.	1	1	0	100
Students will be able to understand the specific information in short conversations on everyday topics, such as acc	1	1	0	100
Sayısal (MAT)				
Matematik	S	D	Y	B%
İki doğal sayının en büyük ortak bölenini (EBOB) ve en küçük ortak katını (EKOK) hesaplar, ilgili problemleri çözer.	4	2	1	50
Verilen pozitif tam sayıların pozitif tam sayı çarpanlarını bulur, pozitif tam sayıların pozitif tam sayı çarpanlarını üsli	5	1	3	20
Verilen iki doğal sayının aralarında asal olup olmadığını belirler.	1	0	1	0
Üslü ifadelerle ilgili temel kuralları anlar, birbirine denk ifadeler oluşturur.	6	1	1	17
Verilen bir sayıyı 10'un farklı tam sayı kuvvetlerini kullanarak ifade eder.	2	0	0	0
Sayıların ondalık gösterimlerini 10'un tam sayı kuvvetlerini kullanarak çözümler.	2	2	0	100
Sayısal (FEN)				
Fen	S	D	Y	B%
Mevsimlerin oluşumuna yönelik tahminlerde bulunur.	14	7	6	50
İklim ve hava olayları arasındaki farkı açıklar.	5	5	0	100
İklim biliminin (klimatoloji) bir bilim dalı olduğunu ve bu alanda çalışan uzmanlara iklim bilimci (klimatolog) adı veriri	1	1	0	100

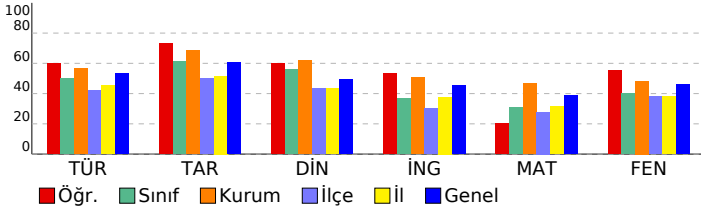

SONUÇ BELGESİ										8. SINIF 1. UYGULAMA									
SAMSUN / ALAÇAM / KARAYOLLARI KOLİN FATİH ORTAOKULU										DERSLERE GÖRE ANALİZ									
Öğrenci					Numara		Sınıf												
NEHİR NAZ CANBAZ					539		8-C												
Puan Türü	Puan	Genel Ortalama	Dereceler																
			Snf	Kurum	İlçe	İl	Genel												
LGS	▲ 472,315	337,370	1	7	7	12	467												
Katılımlar:			22	66	210	463	7932												
Ders	Soru	Doğru	Yanlış	Net	Başarı %	Sınıf Ort.	Kurum Ort.	Genel Ort.											
Türkçe	20	20	0	20,00	100	▲ 9,99	▲ 11,30	▲ 10,61											
Tarih	10	9	1	8,67	87	▲ 6,12	▲ 6,83	▲ 6,08											
Din K.ve A.B.	10	10	0	10,00	100	▲ 5,58	▲ 6,18	▲ 4,92											
İngilizce	10	10	0	10,00	100	▲ 3,70	▲ 5,08	▲ 4,53											
Matematik	20	19	0	19,00	95	▲ 6,20	▲ 9,28	▲ 7,74											
Fen	20	16	4	14,67	73	▲ 7,97	▲ 9,67	▲ 9,25											
Toplam:		90	84	5	82,33	91	▲ 39,55	▲ 48,33	▲ 43,13										
Soru No	12345678901234567890																		
Sözel (TÜR)	AACCDBADBCDCDBBAB																		
Cevap Anh.	A																		
Sözel (TAR)	DADCACADBA																		
Cevap Anh.	A																		
Sözel (DİN)	BCCDCBBABC																		
Cevap Anh.	A																		
Sözel (İNG)	DBDACBABC																		
Cevap Anh.	A																		
Sayısal (MAT)	BCD BCAACDDDBCABACCD																		
Cevap Anh.	A																		
Sayısal (FEN)	dCDDDACbAaABCBBABA																		
Cevap Anh.	A																		

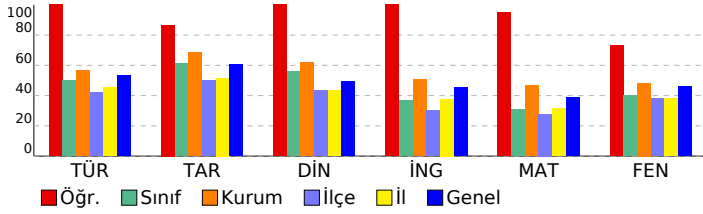

Sözel (TÜR)	S	D	Y	B%
Türkçe				
Bağlamdan yararlanarak bilmediği kelime ve kelime gruplarının anlamını tahmin eder.	3	3	0	100
Okudukları ile ilgili çıkarımlarda bulunur.	3	3	0	100
Metnin ana fikrini/ana duygusunu belirler.	2	2	0	100
Yazarında anlatım biçimlerini kullanır.	1	1	0	100
Metindeki yardımcı fikirleri belirler.	1	1	0	100
Okuduğu metinlerdeki hikâye unsurlarını belirler.	1	1	0	100
Metinle ilgili soruları cevaplar.	2	2	0	100
Filiisilerin cümledeki işlevlerini kavrar.	3	3	0	100
Grafik, tablo ve çizelgeyle sunulan bilgileri yorumlar.	1	1	0	100
Görsellerle ilgili soruları cevaplar.	1	1	0	100
Yazdıklarını düzenler.	2	2	0	100
Sözel (TAR)	S	D	Y	B%
Tarih				
Avrupa'daki gelişmelerin yansımaları bağlamında Osmanlı Devleti'nin yirminci yüzyılın başlarındaki siyasi ve sosyal	4	4	0	100
Gençlik döneminde Mustafa Kemal'in fikir hayatını etkileyen önemli kişileri ve olayları kavrar.	2	2	0	100
Mustafa Kemal'in askerlik hayatı ile ilgili olayları ve olguları onun kişilik özellikleri ile ilişkilendirir.	2	2	0	100
Mustafa Kemal'in çocukluk ve öğrenim hayatından hareketle onun kişilik özelliklerinin oluşumu hakkında çıkarımlar	2	1	1	50
Sözel (DİN)	S	D	Y	B%
Din K.ve A.B.				
Kader ve kaza inancını ayet ve hadislerle açıklar.	7	7	0	100
İnsanın ilmi, iradesi, sorumluluğu ile kader arasında ilişki kurar.	3	3	0	100
Sözel (İNG)	S	D	Y	B%
İngilizce				
Students will be able to structure a talk to make simple inquiries, give explanations and reasons.	2	2	0	100
Students will be able to understand short and simple texts about friendship.	4	4	0	100
Students will be able to interact with reasonable ease in structured situations and short conversations involving ac	1	1	0	100
Students will be able to write a short and simple letter apologizing and giving reasons for not attending a party in r	1	1	0	100
Students will be able to understand short and simple invitation letters, cards and e-mails.	1	1	0	100
Students will be able to understand the specific information in short conversations on everyday topics, such as acc	1	1	0	100
Sayısal (MAT)	S	D	Y	B%
Matematik				
İki doğal sayının en büyük ortak bölenini (EBOB) ve en küçük ortak katını (EKOK) hesaplar, ilgili problemleri çözer.	4	4	0	100
Verilen pozitif tam sayıların pozitif tam sayı çarpanlarını bulur, pozitif tam sayıların pozitif tam sayı çarpanlarını üsli	5	4	0	80
Verilen iki doğal sayının aralarında asal olup olmadığını belirler.	1	1	0	100
Üslü ifadelerle ilgili temel kuralları anlar, birbirine denk ifadeler oluşturur.	6	6	0	100
Verilen bir sayıyı 10'un farklı tam sayı kuvvetlerini kullanarak ifade eder.	2	2	0	100
Sayıların ondalık gösterimlerini 10'un tam sayı kuvvetlerini kullanarak çözümler.	2	2	0	100
Sayısal (FEN)	S	D	Y	B%
Fen				
Mevsimlerin oluşumuna yönelik tahminlerde bulunur.	14	11	3	79
İklim ve hava olayları arasındaki farkı açıklar.	5	5	0	100
İklim biliminin (klimatoloji) bir bilim dalı olduğunu ve bu alanda çalışan uzmanlara iklim bilimci (klimatolog) adı veri	1	0	1	0

SONUÇ BELGESİ										8. SINIF 1. UYGULAMA										
SAMSUN / ALAÇAM / KARAYOLLARI KOLİN FATİH ORTAOKULU										DERSLERE GÖRE ANALİZ										
Öğrenci					Numara		Sınıf													
NEHİR ZENGİN					540		8-C													
Puan Türü	Puan	Genel Ortalama	Dereceler																	
			Snf	Kurum	İlçe	İl	Genel													
LGS	▼ 219,403	337,370	20	61	175	397	7183													
Katılımlar:			22	66	210	463	7932													
Ders	Soru	Doğru	Yanlış	Net	Başarı %	Sınıf Ort.	Kurum Ort.	Genel Ort.												
Türkçe	20	8	12	4,00	20	▼ 9,99	▼ 11,30	▼ 10,61												
Tarih	10	3	6	1,00	10	▼ 6,12	▼ 6,83	▼ 6,08												
Din K.ve A.B.	10	6	4	4,67	47	▼ 5,58	▼ 6,18	▼ 4,92												
İngilizce	10	2	4	0,67	7	▼ 3,70	▼ 5,08	▼ 4,53												
Matematik	20	1	7	-1,33	-7	▼ 6,20	▼ 9,28	▼ 7,74												
Fen	20	3	8	0,33	2	▼ 7,97	▼ 9,67	▼ 9,25												
Toplam:		90	23	41	9,33	10	▼ 39,55	▼ 48,33	▼ 43,13											
Soru No	12345678901234567890																			
Sözel (TÜR)	AcCaaACbdDddadacBac																			
Cevap Anh.	A	AACCDACBADBCCDCBBAB																		
Sözel (TAR)	abbCdCd aA																			
Cevap Anh.	A	DADCBADBA																		
Sözel (DİN)	cCaDCBBbBb																			
Cevap Anh.	A	BCCDCBBABC																		
Sözel (İNG)	DdbA db																			
Cevap Anh.	A	DBDACBABC																		
Sayısal (MAT)	c dcb D d a c																			
Cevap Anh.	B	DCCABACBDDDDCAACBBDCB																		
Sayısal (FEN)	Ac dB c aa A aac																			
Cevap Anh.	B	ABABBBCBACBADCADDDCB																		

Sözel (TÜR)	S	D	Y	B%
Türkçe				
Bağlamdan yararlanarak bilmediği kelime ve kelime gruplarının anlamını tahmin eder.	3	2	1	67
Okudukları ile ilgili çıkarımlarda bulunur.	3	1	2	33
Metnin ana fikrini/ana duygusunu belirler.	2	2	0	100
Yazarın anlatım biçimlerini kullanır.	1	0	1	0
Metindeki yardımcı fikirleri belirler.	1	1	0	100
Okuduğu metinlerdeki hikâye unsurlarını belirler.	1	0	1	0
Metinle ilgili soruları cevaplar.	2	0	2	0
Filiimsilerin cümledeki işlevlerini kavrar.	3	0	3	0
Grafik, tablo ve çizelgeyle sunulan bilgileri yorumlar.	1	0	1	0
Görsellerle ilgili soruları cevaplar.	1	1	0	100
Yazdıklarını düzenler.	2	1	1	50
Sözel (TAR)	S	D	Y	B%
Tarih				
Avrupa'daki gelişmelerin yansımaları bağlamında Osmanlı Devleti'nin yirminci yüzyılın başlarındaki siyasi ve sosyal	4	1	2	25
Gençlik döneminde Mustafa Kemal'in fikir hayatını etkileyen önemli kişileri ve olayları kavrar.	2	1	1	50
Mustafa Kemal'in askerlik hayatı ile ilgili olayları ve olguları onun kişilik özellikleri ile ilişkilendirir.	2	0	2	0
Mustafa Kemal'in çocukluk ve öğrenim hayatından hareketle onun kişilik özelliklerinin oluşumu hakkında çıkarımlar	2	1	1	50
Sözel (DİN)	S	D	Y	B%
Din K.ve A.B.				
Kader ve kaza inancını ayet ve hadislerle açıklar.	7	3	4	43
İnsanın ilmi, iradesi, sorumluluğu ile kader arasında ilişki kurar.	3	3	0	100
Sözel (İNG)	S	D	Y	B%
İngilizce				
Students will be able to structure a talk to make simple inquiries, give explanations and reasons.	2	2	0	100
Students will be able to understand short and simple texts about friendship.	4	0	1	0
Students will be able to interact with reasonable ease in structured situations and short conversations involving ac	1	0	1	0
Students will be able to write a short and simple letter apologizing and giving reasons for not attending a party in r	1	0	1	0
Students will be able to understand short and simple invitation letters, cards and e-mails.	1	0	1	0
Students will be able to understand the specific information in short conversations on everyday topics, such as acc	1	0	0	0
Sayısal (MAT)	S	D	Y	B%
Matematik				
İki doğal sayının en büyük ortak bölenini (EBOB) ve en küçük ortak katını (EKOK) hesaplar, ilgili problemleri çözer.	4	0	1	0
Verilen pozitif tam sayıların pozitif tam sayı çarpanlarını bulur, pozitif tam sayıların pozitif tam sayı çarpanlarını üsli	5	0	1	0
Verilen iki doğal sayının aralarında asal olup olmadığını belirler.	1	0	1	0
Üslü ifadelerle ilgili temel kuralları anlar, birbirine denk ifadeler oluşturur.	6	1	1	17
Verilen bir sayıyı 10'un farklı tam sayı kuvvetlerini kullanarak ifade eder.	2	0	2	0
Sayıların ondalık gösterimlerini 10'un tam sayı kuvvetlerini kullanarak çözümler.	2	0	1	0
Sayısal (FEN)	S	D	Y	B%
Fen				
Mevsimlerin oluşumuna yönelik tahminlerde bulunur.	14	1	4	7
İklim ve hava olayları arasındaki farkı açıklar.	5	2	3	40
İklim biliminin (klimatoloji) bir bilim dalı olduğunu ve bu alanda çalışan uzmanlara iklim bilimci (klimatolog) adı verildiğini	1	0	1	0

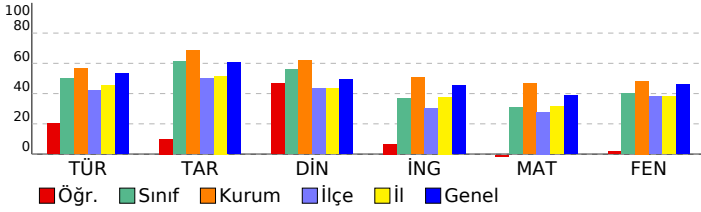

SONUÇ BELGESİ										
SAMSUN / ALAÇAM / KARAYOLLARI KOLİN FATİH ORTAOKULU										
Öğrenci					Numara		Sınıf			
NİLDA AYĞÜL					553		8-C			
Puan Türü	Puan	Genel Ortalama	Dereceler							
			Snf	Kurum	İlçe	İl	Genel			
LGS	▼ 323,980	337,370	11	40	82	199	4338			
Katılımlar:			22	66	210	463	7932			
Ders	Soru	Doğru	Yanlış	Net	Başarı %	Sınıf Ort.	Kurum Ort.	Genel Ort.		
Türkçe	20	11	9	8,00	40	▼ 9,99	▼ 11,30	▼ 10,61		
Tarih	10	4	6	2,00	20	▼ 6,12	▼ 6,83	▼ 6,08		
Din K.ve A.B.	10	8	2	7,33	73	▲ 5,58	▲ 6,18	▲ 4,92		
İngilizce	10	2	1	1,67	17	▼ 3,70	▼ 5,08	▼ 4,53		
Matematik	20	9	1	8,67	43	▲ 6,20	▼ 9,28	▲ 7,74		
Fen	20	11	6	9,00	45	▲ 7,97	▼ 9,67	▼ 9,25		
Toplam:		90	45	25	36,67	41	▼ 39,55	▼ 48,33	▼ 43,13	
Soru No	12345678901234567890									
Sözel (TÜR)	AbCCDAdaAbBCdaCbBcCb									
Cevap Anh.	A AACC DACBADBCCDCBBAB									
Sözel (TAR)	cAbCdcaBA									
Cevap Anh.	A DADCBADBA									
Sözel (DİN)	BCCbCBABb									
Cevap Anh.	A BCCDCBBABC									
Sözel (İNG)	DcD									
Cevap Anh.	A DBDACBABC									
Sayısal (MAT)	DCCA C D A d D B									
Cevap Anh.	B DCCABACBDDDDCAACBBDCB									
Sayısal (FEN)	b BBCaABCBCdDa baCB									
Cevap Anh.	B ABABCBACBADCADDDCB									

8. SINIF 1. UYGULAMA				
DERSLERE GÖRE ANALİZ				
Sözel (TÜR)				
Türkçe	S	D	Y	B%
Bağlamdan yararlanarak bilmediği kelime ve kelime gruplarının anlamını tahmin eder.	3	2	1	67
Okudukları ile ilgili çıkarımlarda bulunur.	3	3	0	100
Metnin ana fikrini/ana duygusunu belirler.	2	0	2	0
Yazarlarında anlatım biçimlerini kullanır.	1	1	0	100
Metindeki yardımcı fikirleri belirler.	1	0	1	0
Okuduğu metinlerdeki hikâye unsurlarını belirler.	1	1	0	100
Metinle ilgili soruları cevaplar.	2	1	1	50
Filiimsilerin cümledeki işlevlerini kavrar.	3	2	1	67
Grafik, tablo ve çizelgeyle sunulan bilgileri yorumlar.	1	0	1	0
Görsellerle ilgili soruları cevaplar.	1	0	1	0
Yazdıklarını düzenler.	2	1	1	50
Sözel (TAR)				
Tarih	S	D	Y	B%
Avrupa'daki gelişmelerin yansımaları bağlamında Osmanlı Devleti'nin yirminci yüzyılın başlarındaki siyasi ve sosyal	4	0	4	0
Gençlik döneminde Mustafa Kemal'in fikir hayatını etkileyen önemli kişileri ve olayları kavrar.	2	2	0	100
Mustafa Kemal'in askerlik hayatı ile ilgili olayları ve olguları onun kişilik özellikleri ile ilişkilendirir.	2	1	1	50
Mustafa Kemal'in çocukluk ve öğrenim hayatından hareketle onun kişilik özelliklerinin oluşumu hakkında çıkarımlar	2	1	1	50
Sözel (DİN)				
Din K.ve A.B.	S	D	Y	B%
Kader ve kaza inancını ayet ve hadislerle açıklar.	7	5	2	71
İnsanın ilmi, iradesi, sorumluluğu ile kader arasında ilişki kurar.	3	3	0	100
Sözel (İNG)				
İngilizce	S	D	Y	B%
Students will be able to structure a talk to make simple inquiries, give explanations and reasons.	2	1	0	50
Students will be able to understand short and simple texts about friendship.	4	0	1	0
Students will be able to interact with reasonable ease in structured situations and short conversations involving ac	1	1	0	100
Students will be able to write a short and simple letter apologizing and giving reasons for not attending a party in r	1	0	0	0
Students will be able to understand short and simple invitation letters, cards and e-mails.	1	0	0	0
Students will be able to understand the specific information in short conversations on everyday topics, such as acc	1	0	0	0
Sayısal (MAT)				
Matematik	S	D	Y	B%
İki doğal sayının en büyük ortak bölenini (EBOB) ve en küçük ortak katını (EKOK) hesaplar, ilgili problemleri çözer.	4	2	0	50
Verilen pozitif tam sayıların pozitif tam sayı çarpanlarını bulur, pozitif tam sayıların pozitif tam sayı çarpanlarını üslü	5	1	0	20
Verilen iki doğal sayının aralarında asal olup olmadığını belirler.	1	0	1	0
Üslü ifadelerle ilgili temel kuralları anlar, birbirine denk ifadeler oluşturur.	6	4	0	67
Verilen bir sayıyı 10'un farklı tam sayı kuvvetlerini kullanarak ifade eder.	2	0	0	0
Sayıların ondalık gösterimlerini 10'un tam sayı kuvvetlerini kullanarak çözümler.	2	2	0	100
Sayısal (FEN)				
Fen	S	D	Y	B%
Mevsimlerin oluşumuna yönelik tahminlerde bulunur.	14	8	3	57
İklim ve hava olayları arasındaki farkı açıklar.	5	2	3	40
İklim biliminin (klimatoloji) bir bilim dalı olduğunu ve bu alanda çalışan uzmanlara iklim bilimci (klimatolog) adı veri	1	1	0	100

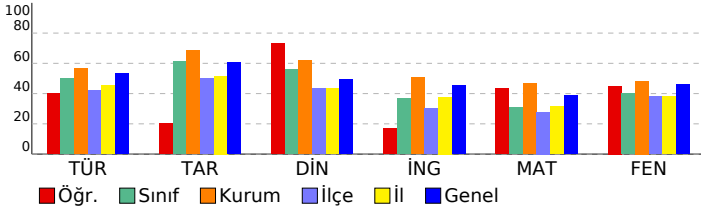

SONUÇ BELGESİ										8. SINIF 1. UYGULAMA									
SAMSUN / ALAÇAM / KARAYOLLARI KOLİN FATİH ORTAOKULU										DERSLERE GÖRE ANALİZ									
Öğrenci					Numara		Sınıf												
REŞATAZİZ YILMAZ					505		8-C												
Puan Türü	Puan	Genel Ortalama	Dereceler																
			Snf	Kurum	İlçe	İl	Genel												
LGS	▼ 272,437	337,370	17	54	134	306	5857												
Katılımlar:			22	66	210	463	7932												
Ders	Soru	Doğru	Yanlış	Net	Başarı %	Sınıf Ort.	Kurum Ort.	Genel Ort.											
Türkçe	20	6	7	3,67	18	▼ 9,99	▼ 11,30	▼ 10,61											
Tarih	10	7	3	6,00	60	▼ 6,12	▼ 6,83	▼ 6,08											
Din K.ve A.B.	10	8	2	7,33	73	▲ 5,58	▲ 6,18	▲ 4,92											
Matematik	20	3	6	1,00	5	▼ 6,20	▼ 9,28	▼ 7,74											
Fen	20	11	8	8,33	42	▲ 7,97	▼ 9,67	▼ 9,25											
Toplam:		90	35	26	26,33	29	▼ 39,55	▼ 48,33	▼ 43,13										
Soru No	12345678901234567890																		
Sözel (TÜR)	AdCacdCBAaB da																		
Cevap Anh.	A AACCDACBADBCCDCDBBAB																		
Sözel (TAR)	DADCDcAcBd																		
Cevap Anh.	A DADCBADBA																		
Sözel (DİN)	cCCDCBBABd																		
Cevap Anh.	A BCCDCBBABC																		
Sayısal (MAT)	c dbBab bD d																		
Cevap Anh.	B DCCABACBDDDDCAACBDDCB																		
Sayısal (FEN)	dBcccCBABad DaADDcCB																		
Cevap Anh.	B ABABCBACBADCADDDCB																		

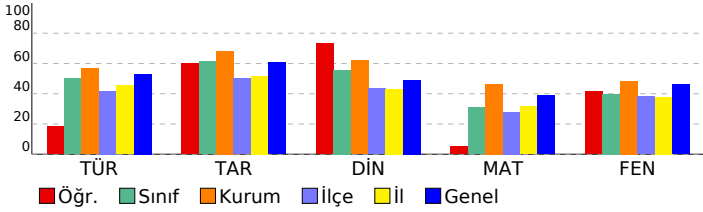

Sözel (TÜR)	S	D	Y	B%
Türkçe				
Bağlamdan yararlanarak bilmediği kelime ve kelime gruplarının anlamını tahmin eder.	3	2	1	67
Okudukları ile ilgili çıkarımlarda bulunur.	3	0	3	0
Metnin ana fikrini/ana duygusunu belirler.	2	2	0	100
Yazarın anlatım biçimlerini kullanır.	1	1	0	100
Metindeki yardımcı fikirleri belirler.	1	0	1	0
Okuduğu metinlerdeki hikâye unsurlarını belirler.	1	1	0	100
Metinle ilgili soruları cevaplar.	2	0	1	0
Filiimsilerin cümledeki işlevlerini kavrar.	3	0	1	0
Grafik, tablo ve çizelgeyle sunulan bilgileri yorumlar.	1	0	0	0
Görsellerle ilgili soruları cevaplar.	1	0	0	0
Yazdıklarını düzenler.	2	0	0	0
Sözel (TAR)	S	D	Y	B%
Tarih				
Avrupa'daki gelişmelerin yansımaları bağlamında Osmanlı Devleti'nin yirminci yüzyılın başlarındaki siyasi ve sosyal	4	3	1	75
Gençlik döneminde Mustafa Kemal'in fikir hayatını etkileyen önemli kişileri ve olayları kavrar.	2	1	1	50
Mustafa Kemal'in askerlik hayatı ile ilgili olayları ve olguları onun kişilik özellikleri ile ilişkilendirir.	2	2	0	100
Mustafa Kemal'in çocukluk ve öğrenim hayatından hareketle onun kişilik özelliklerinin oluşumu hakkında çıkarımlar	2	1	1	50
Sözel (DİN)	S	D	Y	B%
Din K.ve A.B.				
Kader ve kaza inancını ayet ve hadislerle açıklar.	7	5	2	71
İnsanın ilmi, iradesi, sorumluluğu ile kader arasında ilişki kurar.	3	3	0	100
Sözel (İNG)	S	D	Y	B%
İngilizce				
Students will be able to structure a talk to make simple inquiries, give explanations and reasons.	2	0	0	0
Students will be able to understand short and simple texts about friendship.	4	0	0	0
Students will be able to interact with reasonable ease in structured situations and short conversations involving ac	1	0	0	0
Students will be able to write a short and simple letter apologizing and giving reasons for not attending a party in r	1	0	0	0
Students will be able to understand short and simple invitation letters, cards and e-mails.	1	0	0	0
Students will be able to understand the specific information in short conversations on everyday topics, such as acc	1	0	0	0
Sayısal (MAT)	S	D	Y	B%
Matematik				
İki doğal sayının en büyük ortak bölenini (EBOB) ve en küçük ortak katını (EKOK) hesaplar, ilgili problemleri çözer.	4	0	1	0
Verilen pozitif tam sayıların pozitif tam sayı çarpanlarını bulur, pozitif tam sayıların pozitif tam sayı çarpanlarını üslü	5	0	0	0
Verilen iki doğal sayının aralarında asal olup olmadığını belirler.	1	0	0	0
Üslü ifadelerle ilgili temel kuralları anlar, birbirine denk ifadeler oluşturur.	6	1	3	17
Verilen bir sayıyı 10'un farklı tam sayı kuvvetlerini kullanarak ifade eder.	2	2	0	100
Sayıların ondalık gösterimlerini 10'un tam sayı kuvvetlerini kullanarak çözümler.	2	0	2	0
Sayısal (FEN)	S	D	Y	B%
Fen				
Mevsimlerin oluşumuna yönelik tahminlerde bulunur.	14	8	6	57
İklim ve hava olayları arasındaki farkı açıklar.	5	2	2	40
İklim biliminin (klimatoloji) bir bilim dalı olduğunu ve bu alanda çalışan uzmanlara iklim bilimci (klimatolog) adı veri	1	1	0	100

SONUÇ BELGESİ										8. SINIF 1. UYGULAMA															
SAMSUN / ALAÇAM / KARAYOLLARI KOLİN FATİH ORTAOKULU										DERSLERE GÖRE ANALİZ															
Öğrenci					Numara		Sınıf																		
TUSEM YILMAZ					531		8-C																		
Puan Türü		Puan		Genel Ortalama		Dereceler																			
						Snf		Kurum		İlçe		İl		Genel											
LGS		▲ 427,074		337,370		4		19		21		46		1516											
Katılımlar:						22		66		210		463		7932											
Ders		Soru	Doğru	Yanlış	Net	Başarı %	Sınıf Ort.	Kurum Ort.	Genel Ort.																
Türkçe		20	18	1	17,67	88	▲ 9,99	▲ 11,30	▲ 10,61																
Tarih		10	10	0	10,00	100	▲ 6,12	▲ 6,83	▲ 6,08																
Din K.ve A.B.		10	8	2	7,33	73	▲ 5,58	▲ 6,18	▲ 4,92																
İngilizce		10	8	2	7,33	73	▲ 3,70	▲ 5,08	▲ 4,53																
Matematik		20	12	2	11,33	57	▲ 6,20	▲ 9,28	▲ 7,74																
Fen		20	17	2	16,33	82	▲ 7,97	▲ 9,67	▲ 9,25																
Toplam:		90	73	9	70,00	78	▲ 39,55	▲ 48,33	▲ 43,13																
Soru No		12345678901234567890																							
Sözel (TÜR)		AACC DACBcDBCCDCD BAB																							
Cevap Anh.		A ACCDACBADBCCDCBBAB																							
Sözel (TAR)		DADCB CADBA																							
Cevap Anh.		A DADCB CADBA																							
Sözel (DİN)		BCCbCBBABb																							
Cevap Anh.		A BCCDCBBABC																							
Sözel (İNG)		DBDAdBABaD																							
Cevap Anh.		A DBDACBABC																							
Sayısal (MAT)		DcDAB Cbb AAC DCB																							
Cevap Anh.		B DCCABACBDDDDCAACBBDCB																							
Sayısal (FEN)		ABABBCBABA BADCADD Cd																							
Cevap Anh.		B ABABBCBABC BADCADD DCB																							

Sözel (TÜR)				
Türkçe	S	D	Y	B%
Bağlamdan yararlanarak bilmediği kelime ve kelime gruplarının anlamını tahmin eder.	3	3	0	100
Okudukları ile ilgili çıkarımlarda bulunur.	3	3	0	100
Metnin ana fikrini/ana duygusunu belirler.	2	2	0	100
Yazarın anlatım biçimlerini kullanır.	1	0	1	0
Metindeki yardımcı fikirleri belirler.	1	1	0	100
Okuduğu metinlerdeki hikâye unsurlarını belirler.	1	1	0	100
Metinle ilgili soruları cevaplar.	2	2	0	100
Filiisilerin cümledeki işlevlerini kavrar.	3	2	0	67
Grafik, tablo ve çizelgeyle sunulan bilgileri yorumlar.	1	1	0	100
Görsellerle ilgili soruları cevaplar.	1	1	0	100
Yazdıklarını düzenler.	2	2	0	100

Sözel (TAR)				
Tarih	S	D	Y	B%
Avrupa'daki gelişmelerin yansımaları bağlamında Osmanlı Devleti'nin yirminci yüzyılın başlarındaki siyasi ve sosyal	4	4	0	100
Gençlik döneminde Mustafa Kemal'in fikir hayatını etkileyen önemli kişileri ve olayları kavrar.	2	2	0	100
Mustafa Kemal'in askerlik hayatı ile ilgili olayları ve olguları onun kişilik özellikleri ile ilişkilendirir.	2	2	0	100
Mustafa Kemal'in çocukluk ve öğrenim hayatından hareketle onun kişilik özelliklerinin oluşumu hakkında çıkarımlar	2	2	0	100

Sözel (DİN)				
Din K.ve A.B.	S	D	Y	B%
Kader ve kaza inancını ayet ve hadislerle açıklar.	7	5	2	71
İnsanın ilmi, iradesi, sorumluluğu ile kader arasında ilişki kurar.	3	3	0	100

Sözel (İNG)				
İngilizce	S	D	Y	B%
Students will be able to structure a talk to make simple inquiries, give explanations and reasons.	2	2	0	100
Students will be able to understand short and simple texts about friendship.	4	3	1	75
Students will be able to interact with reasonable ease in structured situations and short conversations involving ac	1	1	0	100
Students will be able to write a short and simple letter apologizing and giving reasons for not attending a party in r	1	1	0	100
Students will be able to understand short and simple invitation letters, cards and e-mails.	1	0	1	0
Students will be able to understand the specific information in short conversations on everyday topics, such as acc	1	1	0	100

Sayısal (MAT)				
Matematik	S	D	Y	B%
İki doğal sayının en büyük ortak bölenini (EBOB) ve en küçük ortak katını (EKOK) hesaplar, ilgili problemleri çözer.	4	3	0	75
Verilen pozitif tam sayıların pozitif tam sayı çarpanlarını bulur, pozitif tam sayıların pozitif tam sayı çarpanlarını üsli	5	2	0	40
Verilen iki doğal sayının aralarında asal olup olmadığını belirler.	1	1	0	100
Üslü ifadelerle ilgili temel kuralları anlar, birbirine denk ifadeler oluşturur.	6	4	1	67
Verilen bir sayıyı 10'un farklı tam sayı kuvvetlerini kullanarak ifade eder.	2	1	0	50
Sayıların ondalık gösterimlerini 10'un tam sayı kuvvetlerini kullanarak çözümler.	2	1	1	50

Sayısal (FEN)				
Fen	S	D	Y	B%
Mevsimlerin oluşumuna yönelik tahminlerde bulunur.	14	11	2	79
İklim ve hava olayları arasındaki farkı açıklar.	5	5	0	100
İklim biliminin (klimatoloji) bir bilim dalı olduğunu ve bu alanda çalışan uzmanlara iklim bilimci (klimatolog) adı veri	1	1	0	100

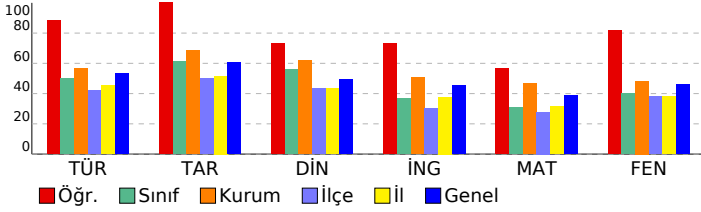

SONUÇ BELGESİ										
SAMSUN / ALAÇAM / KARAYOLLARI KOLİN FATİH ORTAOKULU										
Öğrenci					Numara		Sınıf			
YUNUS EMRE BOLAT					524		8-C			
Puan Türü	Puan	Genel Ortalama	Dereceler							
			Snf	Kurum	İlçe	İl	Genel			
LGS	▼ 204,479	337,370	22	63	193	428	7443			
Katılımlar:			22	66	210	463	7932			
Ders	Soru	Doğru	Yanlış	Net	Başarı %	Sınıf Ort.	Kurum Ort.	Genel Ort.		
Türkçe	20	3	15	-2,00	-10	▼ 9,99	▼ 11,30	▼ 10,61		
Tarih	10	4	5	2,33	23	▼ 6,12	▼ 6,83	▼ 6,08		
Din K.ve A.B.	10	2	7	-0,33	-3	▼ 5,58	▼ 6,18	▼ 4,92		
İngilizce	10	2	3	1,00	10	▼ 3,70	▼ 5,08	▼ 4,53		
Matematik	20	5	12	1,00	5	▼ 6,20	▼ 9,28	▼ 7,74		
Fen	20	5	10	1,67	8	▼ 7,97	▼ 9,67	▼ 9,25		
Toplam:		90	21	52	3,67	4	▼ 39,55	▼ 48,33	▼ 43,13	
Soru No	12345678901234567890									
Sözel (TÜR)	*Adba CBdbcbabacc bd									
Cevap Anh.	A AACCDACBADBCCDCBBAB									
Sözel (TAR)	DbDCddc dA									
Cevap Anh.	A DADCBADBA									
Sözel (DİN)	cCbaCaab d									
Cevap Anh.	A BCCDCBBABC									
Sözel (İNG)	DcabC									
Cevap Anh.	A DBDACBABC									
Sayısal (MAT)	cC cBbAcDbaaCb *bb									
Cevap Anh.	A BCDBBACAACDDBCABACCD									
Sayısal (FEN)	cac bb ac CBbaCB Ac									
Cevap Anh.	A BCDDDACDABCBAACBBABA									

8. SINIF 1. UYGULAMA					
DERSLERE GÖRE ANALİZ					
Sözel (TÜR)					
Türkçe	S	D	Y	B%	
Bağlamdan yararlanarak bilmediği kelime ve kelime gruplarının anlamını tahmin eder.	3	1	2	33	
Okudukları ile ilgili çıkarımlarda bulunur.	3	0	2	0	
Metnin ana fikrini/ana duygusunu belirler.	2	2	0	100	
Yazılarında anlatım biçimlerini kullanır.	1	0	1	0	
Metindeki yardımcı fikirleri belirler.	1	0	1	0	
Okuduğu metinlerdeki hikâye unsurlarını belirler.	1	0	1	0	
Metinle ilgili soruları cevaplar.	2	0	2	0	
Filiimsilerin cümledeki işlevlerini kavrar.	3	0	3	0	
Grafik, tablo ve çizelgeyle sunulan bilgileri yorumlar.	1	0	1	0	
Görsellerle ilgili soruları cevaplar.	1	0	0	0	
Yazdıklarını düzenler.	2	0	2	0	
Sözel (TAR)					
Tarih	S	D	Y	B%	
Avrupa'daki gelişmelerin yansımaları bağlamında Osmanlı Devleti'nin yirminci yüzyılın başlarındaki siyasi ve sosyal	4	1	2	25	
Gençlik döneminde Mustafa Kemal'in fikir hayatını etkileyen önemli kişileri ve olayları kavrar.	2	1	1	50	
Mustafa Kemal'in askerlik hayatı ile ilgili olayları ve olguları onun kişilik özellikleri ile ilişkilendirir.	2	1	1	50	
Mustafa Kemal'in çocukluk ve öğrenim hayatından hareketle onun kişilik özelliklerinin oluşumu hakkında çıkarımlar	2	1	1	50	
Sözel (DİN)					
Din K.ve A.B.	S	D	Y	B%	
Kader ve kaza inancını ayet ve hadislerle açıklar.	7	1	5	14	
İnsanın ilmi, iradesi, sorumluluğu ile kader arasında ilişki kurar.	3	1	2	33	
Sözel (İNG)					
İngilizce	S	D	Y	B%	
Students will be able to structure a talk to make simple inquiries, give explanations and reasons.	2	1	1	50	
Students will be able to understand short and simple texts about friendship.	4	1	1	25	
Students will be able to interact with reasonable ease in structured situations and short conversations involving ac	1	0	1	0	
Students will be able to write a short and simple letter apologizing and giving reasons for not attending a party in r	1	0	0	0	
Students will be able to understand short and simple invitation letters, cards and e-mails.	1	0	0	0	
Students will be able to understand the specific information in short conversations on everyday topics, such as acc	1	0	0	0	
Sayısal (MAT)					
Matematik	S	D	Y	B%	
İki doğal sayının en büyük ortak bölenini (EBOB) ve en küçük ortak katını (EKOK) hesaplar, ilgili problemleri çözer.	4	2	2	50	
Verilen pozitif tam sayıların pozitif tam sayı çarpımlarını bulur, pozitif tam sayıların pozitif tam sayı çarpımlarını üsli	5	2	2	40	
Verilen iki doğal sayının aralarında asal olup olmadığını belirler.	1	0	1	0	
Üslü ifadelerle ilgili temel kuralları anlar, birbirine denk ifadeler oluşturur.	6	1	5	17	
Verilen bir sayıyı 10'un farklı tam sayı kuvvetlerini kullanarak ifade eder.	2	0	1	0	
Sayıların ondalık gösterimlerini 10'un tam sayı kuvvetlerini kullanarak çözümler.	2	0	1	0	
Sayısal (FEN)					
Fen	S	D	Y	B%	
Mevsimlerin oluşumuna yönelik tahminlerde bulunur.	14	4	7	29	
İklim ve hava olayları arasındaki farkı açıklar.	5	0	3	0	
İklim biliminin (klimatoloji) bir bilim dalı olduğunu ve bu alanda çalışan uzmanlara iklim bilimci (klimatolog) adı veri	1	1	0	100	

