

OKUL NET LİSTESİ (LGS sıralı)

KATILIMLAR																														
İL			İLÇE			OKUL						SINAV ADI						OKUL	İLÇE	İL	GENEL									
SAMSUN			ALAÇAM			GÖKÇEBOĞAZ ORTAOKULU						8. SINIF 1. UYGULAMA						33	210	463	7932									
Sıra	Ö.No	İsim	Sınıf	Sözel (TÜR)			Sözel (TAR)			Sözel (DİN)			Sözel (İNG)			Sayısal (MAT)			Sayısal (FEN)			Toplam			LGS	Dereceler				
				Türkçe			Tarih			Din K.ve A.B.			İngilizce			Matematik			Fen			Dereceler			Puanı	Snf	Okul	İlçe	İl	Genel
				D	Y	N	D	Y	N	D	Y	N	D	Y	N	D	Y	N	D	Y	N	D	Y	N	Puanı	Snf	Okul	İlçe	İl	Genel
Genel Ortalama				13	6	10,61	7	2	6,08	6	3	4,92	6	3	4,53	10	6	7,74	11	7	9,25	52	27	43,13	337,370					
Okul Ortalaması				11	7	8,88	6	3	4,73	6	3	5,26	4	4	2,91	7	6	4,58	11	7	9,27	45	29	35,63	312,550					
1	7	TAHA KESKİN	8-A	19	1	18,67	9	1	8,67	10	0	10,00	10	0	10,00	17	1	16,67	18	2	17,33	83	5	81,34	466,403	1	1	8	15	596 % 7,51
2	172	RÜZGAR	8-B	16	4	14,67	7	3	6,00	9	1	8,67	9	1	8,67	15	3	14,00	17	3	16,00	73	15	68,01	423,356	1	2	22	51	1613 % 20
3	41	AHMET SÖNMEZ	8-XX	16	4	14,67	10	0	10,00	10	0	10,00	8	2	7,33	13	3	12,00	17	3	16,00	74	12	70,00	421,391	1	3	23	52	1677 % 21
4	8	YUSUF EMİR ERTAŞ	8-A	16	3	15,00	10	0	10,00	9	1	8,67	9	1	8,67	13	5	11,33	17	3	16,00	74	13	69,67	419,289	2	4	24	54	1729 % 22
5	56	DERYA TOSUN	8-A	17	3	16,00	9	1	8,67	8	2	7,33	10	0	10,00	13	2	12,33	15	5	13,33	72	13	67,66	414,967	3	5	29	64	1850 % 23
6	80	HİRANUR TURHAN	8-B	13	7	10,67	10	0	10,00	9	1	8,67	6	4	4,67	10	1	9,67	16	4	14,67	64	17	58,35	382,459	2	6	40	112	2729 % 34
7	99	RÜVEYDA ŞAHİN	8-A	15	5	13,33	9	1	8,67	9	1	8,67	4	4	2,67	8	7	5,67	17	3	16,00	62	21	55,01	374,702	4	7	42	121	2929 % 37
8	86	MELİKE CAN	8-B	15	5	13,33	6	2	5,33	6	3	5,00	7	2	6,33	7	3	6,00	16	3	15,00	57	18	50,99	365,539	3	8	50	136	3182 % 40
9	54	ÇINAR GÜNER	8-A	13	6	11,00	5	5	3,33	4	6	2,00	8	2	7,33	9	6	7,00	13	5	11,33	52	30	41,99	338,941	5	9	67	172	3890 % 49
10	109	YUNUSEMRE KAR	8-B	13	6	11,00	5	4	3,67	5	5	3,33	5	3	4,00	7	4	5,67	14	3	13,00	49	25	40,67	337,146	4	10	68	174	3945 % 50
11	9	KUBİLAY AYDIN	8-B	14	6	12,00	6	4	4,67	5	5	3,33	7	3	6,00	7	9	4,00	14	6	12,00	53	33	42,00	334,434	5	11	71	180	4028 % 51
12	112	ZEHRA ÇALIŞKAN	8-A	13	5	11,33	8	2	7,33	7	3	6,00	4	3	3,00	7	4	5,67	9	7	6,67	48	24	40,00	323,537	6	12	83	200	4354 % 55
13	70	EYLÜL GÜLÜNA Y	8-B	12	8	9,33	10	0	10,00	8	2	7,33	3	6	1,00	4	0	4,00	12	7	9,67	49	23	41,33	323,245	6	13	84	202	4363 % 55
14	6	RESUL AKIN	8-B	11	8	8,33	3	6	1,00	7	3	6,00	6	4	4,67	2	4	0,67	18	1	17,67	47	26	38,34	322,441	7	14	85	203	4376 % 55
15	57	ECRİN İŞCAN	8-B	14	6	12,00	5	4	3,67	7	3	6,00	2	7	-0,33	7	9	4,00	12	8	9,33	47	37	34,67	317,485	8	15	91	217	4546 % 57
16	89	MUHAMMET GEÇGEL	8-A	12	3	11,00	8	1	7,67	8	2	7,33							13	4	11,67	41	10	37,67	313,775	7	16	93	221	4662 % 59
17	76	HAMZA TOSUN	8-A	10	3	9,00	4	4	2,67	6	4	4,67				6	0	6,00	11	3	10,00	37	14	32,34	313,377	8	17	94	222	4672 % 59
18	116	AYŞENUR YILMA Z	8-B	13	7	10,67	4	6	2,00	7	3	6,00	7	3	6,00	6	10	2,67	12	8	9,33	49	37	36,67	312,644	9	18	95	224	4699 % 59
19	104	ŞAHİN KAR	8-A	7	12	3,00	8	2	7,33	7	2	6,33	4	5	2,33	8	9	5,00	15	5	13,33	49	35	37,32	311,738	9	19	96	226	4723 % 60
20	115	ÖZÜM ELİF ERDUGAN	8-A	14	6	12,00	6	4	4,67	7	3	6,00	2	6	0,00	6	5	4,33	9	11	5,33	44	35	32,33	305,708	10	20	101	238	4900 % 62
21	113	ZEYNEP KESKİN	8-B	8	9	5,00	6	1	5,67	4	5	2,33	2	2	1,33	8	2	7,33	10	8	7,33	38	27	28,99	295,737	10	21	109	261	5194 % 65
22	3	GÖKSU BERK KESEPA	8-A	11	2	10,33	4	4	2,67	7	3	6,00	1	7	-1,33	6	6	4,00	8	7	5,67	37	29	27,34	293,115	11	22	113	269	5266 % 66
23	1	ARDA UYANIK	8-A	9	6	7,00	8	1	7,67	5	3	4,00	3	6	1,00	5	6	3,00	9	5	7,33	39	27	30,00	289,856	12	23	117	279	5379 % 68
24	83	MEDİNE ŞAHİN	8-A	10	8	7,33	5	5	3,33	6	2	5,33	1	7	-1,33	4	8	1,33	9	9	6,00	35	39	21,99	269,677	13	24	136	312	5935 % 75
25	59	EFE EMİR OSMA	8-A	12	8	9,33	4	2	3,33	3	3	2,00	3	7	0,67	3	7	0,67	7	5	5,33	32	32	21,33	269,211	14	25	137	313	5948 % 75
26	103	SÜMEYYE AÇIKGÖZ	8-A	6	3	5,00	5	3	4,00	6	4	4,67	2	2	1,33	5	8	2,33	9	9	6,00	33	29	23,33	268,748	15	26	139	315	5962 % 75
27	4	MEHMETEFA BAŞ	8-A	6	8	3,33	2	8	-0,67	8	2	7,33	5	5	3,33	1	10	-2,33	7	10	3,67	29	43	14,66	231,047	16	27	163	375	6891 % 87
28	55	DERYA ÖZTÜRK	8-B	10	10	6,67	3	7	0,67	3	7	0,67	3	7	0,67	2	18	-4,00	7	13	2,67	28	62	7,35	219,231	11	28	176	398	7187 % 91
29	5	ERE N ÇALIŞKAN	8-A	5	15	0,00	2	8	-0,67	5	5	3,33	2	8	-0,67	7	13	2,67	6	14	1,33	27	63	5,99	218,045	17	29	180	404	7215 % 91
30	52	CANSU DURU GÜL	8-B	3	10	-0,33	2	3	1,00	2	6	0,00	2	2	1,33	0	3	-1,00	9	9	6,00	18	33	7,00	217,727	12	30	181	405	7220 % 91
31	42	ALPER OVALI	8-A	2	3	1,00	3	2	2,33	6	2	5,33	0	6	-2,00	2	1	1,67	1	7	-1,33	14	21	7,00	213,930	18	31	183	412	7281 % 92
32	105	TİMUR DURSUN	8-A	4	16	-1,33	3	7	0,67	4	6	2,00	2	8	-0,67	5	11	1,33	5	12	1,00	23	60	3,00	204,977	19	32	191	426	7438 % 94
33	101	SERKAN EKİCİ	8-B	7	13	2,67	3	7	0,67	2	8	-0,67	1	3	0,00	3	17	-2,67	6	14	1,33	22	62	1,33	200,346	13	33	199	439	7526 % 95

OKUL NET LİSTESİ (LGS sıralı)

										KATILIMLAR																	
										OKUL	İLÇE	İL	GENEL														
İL		İLÇE		OKUL			SINAV ADI			OKUL	İLÇE	İL	GENEL														
SAMSUN		ALAÇAM		GÖKÇEBOĞAZ ORTAOKULU			8. SINIF 1. UYGULAMA			33	210	463	7932														
Sıra	Ö.No	İsim	Sınıf	Sözel (TÜR)	Sözel (TAR)	Sözel (DİN)	Sözel (İNG)	Sayısal (MAT)	Sayısal (FEN)																		
				Türkçe	Tarih	Din K.ve A.B.	İngilizce	Matematik	Fen	Toplam	LGS	Dereceler															
				D Y N	D Y N	D Y N	D Y N	D Y N	D Y N	D Y N	D Y N	Puanı	Snf	Okul	İlçe	İl	Genel										
Genel Ortalama				13	6	10,61	7	2	6,08	6	3	4,92	6	3	4,53	10	6	7,74	11	7	9,25	52	27	43,13	337,370		
Okul Ortalaması				11	7	8,88	6	3	4,73	6	3	5,26	4	4	2,91	7	6	4,58	11	7	9,27	45	29	35,63	312,550		

NET ORTALAMALARINA GÖRE KIYASLAMA

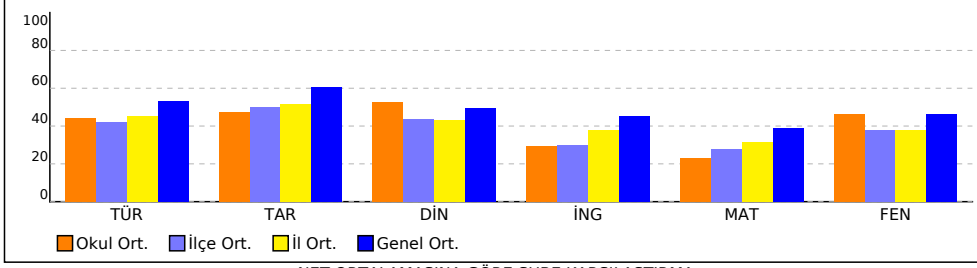

PUAN ORT. GÖRE KIYAS

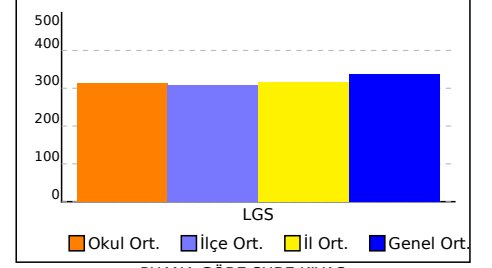

NET ORTALAMASINA GÖRE ŞUBE KARŞILAŞTIRMA

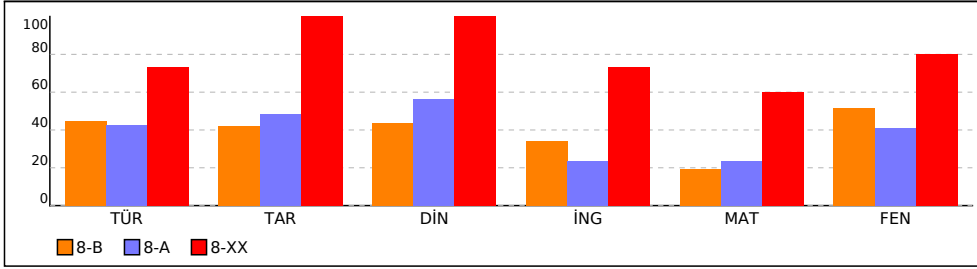

PUANA GÖRE ŞUBE KIYAS

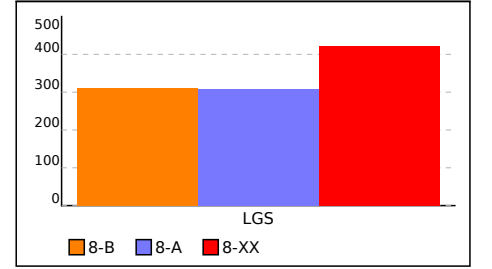

8-A SINIFI NET LİSTESİ (LGS sıralı)

										KATILIMLAR																					
İL		İLÇE		OKUL				SINAV ADI				OKUL	İLÇE	İL	GENEL																
SAMSUN		ALAÇAM		GÖKÇEBOĞAZ ORTAOKULU				8. SINIF 1. UYGULAMA				33	210	463	7932																
Sıra	Ö.No	İsim	Sınıf	Sözel (TÜR)			Sözel (TAR)			Sözel (DİN)			Sözel (İNG)			Sayısal (MAT)			Sayısal (FEN)			Toplam		LGS	Dereceler						
				Türkçe			Tarih			Din K.ve A.B.			İngilizce			Matematik			Fen			Puanı			Snf Okul İlçe İl Genel						
				D	Y	N	D	Y	N	D	Y	N	D	Y	N	D	Y	N	D	Y	N	D	Y	N	D	Y	N	Puanı	Snf	Okul	İlçe
Genel Ortalama				13	6	10,61	7	2	6,08	6	3	4,92	6	3	4,53	10	6	7,74	11	7	9,25	52	27	43,13	337,370						
Okul Ortalaması				11	7	8,88	6	3	4,73	6	3	5,26	4	4	2,91	7	6	4,58	11	7	9,27	45	29	35,63	312,550						
SINIF: 8-A																															
1	7	TAHA KESKİN	8-A	19	1	18,67	9	1	8,67	10	0	10,00	10	0	10,00	17	1	16,67	18	2	17,33	83	5	81,34	466,403	1	1	8	15	596	% 7,51
2	8	YUSUF EMİR ERTAŞ	8-A	16	3	15,00	10	0	10,00	9	1	8,67	9	1	8,67	13	5	11,33	17	3	16,00	74	13	69,67	419,289	2	4	24	54	1729	% 22
3	56	DERYA TOSUN	8-A	17	3	16,00	9	1	8,67	8	2	7,33	10	0	10,00	13	2	12,33	15	5	13,33	72	13	67,66	414,967	3	5	29	64	1850	% 23
4	99	RÜVEYDA ŞAHİN	8-A	15	5	13,33	9	1	8,67	9	1	8,67	4	4	2,67	8	7	5,67	17	3	16,00	62	21	55,01	374,702	4	7	42	121	2929	% 37
5	54	ÇINAR GÜNER	8-A	13	6	11,00	5	5	3,33	4	6	2,00	8	2	7,33	9	6	7,00	13	5	11,33	52	30	41,99	338,941	5	9	67	172	3890	% 49
6	112	ZEHRA ÇALIŞKAN	8-A	13	5	11,33	8	2	7,33	7	3	6,00	4	3	3,00	7	4	5,67	9	7	6,67	48	24	40,00	323,537	6	12	83	200	4354	% 55
7	89	MUHAMMET GEÇGEL	8-A	12	3	11,00	8	1	7,67	8	2	7,33							13	4	11,67	41	10	37,67	313,775	7	16	93	221	4662	% 59
8	76	HAMZA TOSUN	8-A	10	3	9,00	4	4	2,67	6	4	4,67				6	0	6,00	11	3	10,00	37	14	32,34	313,377	8	17	94	222	4672	% 59
9	104	ŞAHİN KAR	8-A	7	12	3,00	8	2	7,33	7	2	6,33	4	5	2,33	8	9	5,00	15	5	13,33	49	35	37,32	311,738	9	19	96	226	4723	% 60
10	115	ÖZÜM ELİF ERDUGAN	8-A	14	6	12,00	6	4	4,67	7	3	6,00	2	6	0,00	6	5	4,33	9	11	5,33	44	35	32,33	305,708	10	20	101	238	4900	% 62
11	3	GÖKSU BERK KESEPA	8-A	11	2	10,33	4	4	2,67	7	3	6,00	1	7	-1,33	6	6	4,00	8	7	5,67	37	29	27,34	293,115	11	22	113	269	5266	% 66
12	1	ARDA UYANIK	8-A	9	6	7,00	8	1	7,67	5	3	4,00	3	6	1,00	5	6	3,00	9	5	7,33	39	27	30,00	289,856	12	23	117	279	5379	% 68
13	83	MEDİNE ŞAHİN	8-A	10	8	7,33	5	5	3,33	6	2	5,33	1	7	-1,33	4	8	1,33	9	9	6,00	35	39	21,99	269,677	13	24	136	312	5935	% 75
14	59	EFE EMİR OSMAN	8-A	12	8	9,33	4	2	3,33	3	3	2,00	3	7	0,67	3	7	0,67	7	5	5,33	32	32	21,33	269,211	14	25	137	313	5948	% 75
15	103	SÜMEYYE AÇIKGÖZ	8-A	6	3	5,00	5	3	4,00	6	4	4,67	2	2	1,33	5	8	2,33	9	9	6,00	33	29	23,33	268,748	15	26	139	315	5962	% 75
16	4	MEHMETEFE BAŞ	8-A	6	8	3,33	2	8	-0,67	8	2	7,33	5	5	3,33	1	10	-2,33	7	10	3,67	29	43	14,66	231,047	16	27	163	375	6891	% 87
17	5	ERE N ÇALIŞKAN	8-A	5	15	0,00	2	8	-0,67	5	5	3,33	2	8	-0,67	7	13	2,67	6	14	1,33	27	63	5,99	218,045	17	29	180	404	7215	% 91
18	42	ALPER OVALI	8-A	2	3	1,00	3	2	2,33	6	2	5,33	0	6	-2,00	2	1	1,67	1	7	-1,33	14	21	7,00	213,930	18	31	183	412	7281	% 92
19	105	TİMUR DURSUN	8-A	4	16	-1,33	3	7	0,67	4	6	2,00	2	8	-0,67	5	11	1,33	5	12	1,00	23	60	3,00	204,977	19	32	191	426	7438	% 94

NET ORTALAMALARINA GÖRE KIYASLAMA

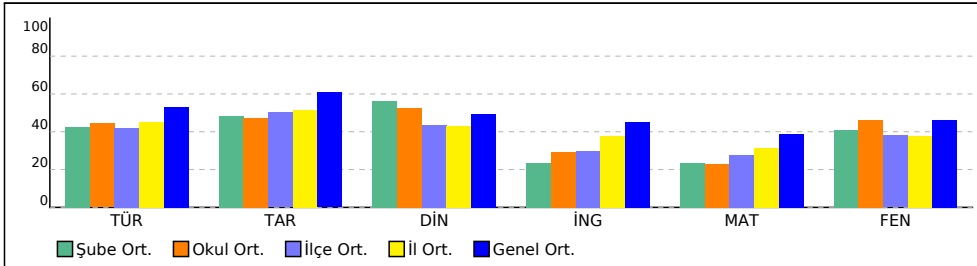

PUAN ORT. GÖRE KIYAS

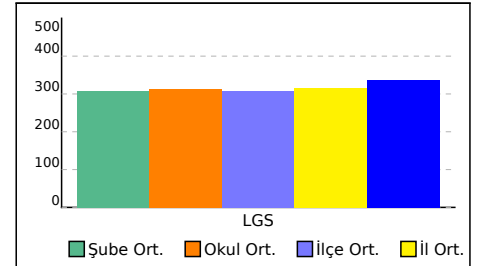

8-B SINIFI NET LİSTESİ (LGS sıralı)

										KATILIMLAR																					
İL		İLÇE		OKUL				SINAV ADI				OKUL	İLÇE	İL	GENEL																
SAMSUN		ALAÇAM		GÖKÇEBOĞAZ ORTAOKULU				8. SINIF 1. UYGULAMA				33	210	463	7932																
Sıra	Ö.No	İsim	Sınıf	Sözel (TÜR)			Sözel (TAR)			Sözel (DİN)			Sözel (İNG)			Sayısal (MAT)			Sayısal (FEN)												
				Türkçe			Tarih			Din K.ve A.B.			İngilizce			Matematik			Fen			Toplam			LGS	Dereceler					
				D	Y	N	D	Y	N	D	Y	N	D	Y	N	D	Y	N	D	Y	N	D	Y	N	D	Y	N	Puanı	Snf	Okul	İlçe
Genel Ortalama				13	6	10,61	7	2	6,08	6	3	4,92	6	3	4,53	10	6	7,74	11	7	9,25	52	27	43,13	337,370						
Okul Ortalaması				11	7	8,88	6	3	4,73	6	3	5,26	4	4	2,91	7	6	4,58	11	7	9,27	45	29	35,63	312,550						

SINIF: 8-B																															
1	172	RÜZGAR	8-B	16	4	14,67	7	3	6,00	9	1	8,67	9	1	8,67	15	3	14,00	17	3	16,00	73	15	68,01	423,356	1	2	22	51	1613	% 20
2	80	HIRANUR TURHAN	8-B	13	7	10,67	10	0	10,00	9	1	8,67	6	4	4,67	10	1	9,67	16	4	14,67	64	17	58,35	382,459	2	6	40	112	2729	% 34
3	86	MELİKE CAN	8-B	15	5	13,33	6	2	5,33	6	3	5,00	7	2	6,33	7	3	6,00	16	3	15,00	57	18	50,99	365,539	3	8	50	136	3182	% 40
4	109	YUNUSEMRE KAR	8-B	13	6	11,00	5	4	3,67	5	5	3,33	5	3	4,00	7	4	5,67	14	3	13,00	49	25	40,67	337,146	4	10	68	174	3945	% 50
5	9	KUBİLAY AYDIN	8-B	14	6	12,00	6	4	4,67	5	5	3,33	7	3	6,00	7	9	4,00	14	6	12,00	53	33	42,00	334,434	5	11	71	180	4028	% 51
6	70	EYLÜL GÜLÜNA Y	8-B	12	8	9,33	10	0	10,00	8	2	7,33	3	6	1,00	4	0	4,00	12	7	9,67	49	23	41,33	323,245	6	13	84	202	4363	% 55
7	6	RESUL AKIN	8-B	11	8	8,33	3	6	1,00	7	3	6,00	6	4	4,67	2	4	0,67	18	1	17,67	47	26	38,34	322,441	7	14	85	203	4376	% 55
8	57	ECRİN İŞCAN	8-B	14	6	12,00	5	4	3,67	7	3	6,00	2	7	-0,33	7	9	4,00	12	8	9,33	47	37	34,67	317,485	8	15	91	217	4546	% 57
9	116	AYŞENUR YILMA Z	8-B	13	7	10,67	4	6	2,00	7	3	6,00	7	3	6,00	6	10	2,67	12	8	9,33	49	37	36,67	312,644	9	18	95	224	4699	% 59
10	113	ZEYNEP KESKİN	8-B	8	9	5,00	6	1	5,67	4	5	2,33	2	2	1,33	8	2	7,33	10	8	7,33	38	27	28,99	295,737	10	21	109	261	5194	% 65
11	55	DERYA ÖZTÜRK	8-B	10	10	6,67	3	7	0,67	3	7	0,67	3	7	0,67	2	18	-4,00	7	13	2,67	28	62	7,35	219,231	11	28	176	398	7187	% 91
12	52	CANSU DURU GÜL	8-B	3	10	-0,33	2	3	1,00	2	6	0,00	2	2	1,33	0	3	-1,00	9	9	6,00	18	33	7,00	217,727	12	30	181	405	7220	% 91
13	101	SERKAN EKİCİ	8-B	7	13	2,67	3	7	0,67	2	8	-0,67	1	3	0,00	3	17	-2,67	6	14	1,33	22	62	1,33	200,346	13	33	199	439	7526	% 95

NET ORTALAMALARINA GÖRE KIYASLAMA

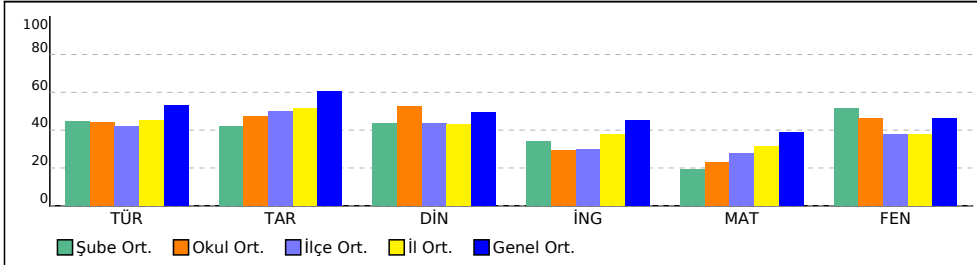

PUAN ORT. GÖRE KIYAS

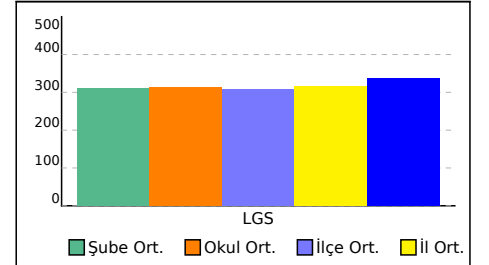

8-XX SINIFI NET LİSTESİ (LGS sıralı)

										KATILIMLAR																				
										OKUL	İLÇE	İL	GENEL																	
İL	İLÇE			OKUL			SINAV ADI			OKUL	İLÇE	İL	GENEL																	
SAMSUN	ALAÇAM			GÖKÇEBOĞAZ ORTAOKULU			8. SINIF 1. UYGULAMA			33	210	463	7932																	
Sıra	Ö.No	İsim	Sınıf	Sözel (TÜR)			Sözel (TAR)			Sözel (DİN)			Sözel (İNG)			Sayısal (MAT)			Sayısal (FEN)											
				Türkçe			Tarih			Din K.ve A.B.			İngilizce			Matematik			Fen											
				D	Y	N	D	Y	N	D	Y	N	D	Y	N	D	Y	N	D	Y	N	D	Y	N						
Genel Ortalama				13	6	10,61	7	2	6,08	6	3	4,92	6	3	4,53	10	6	7,74	11	7	9,25	52	27	43,13	337,370					
Okul Ortalaması				11	7	8,88	6	3	4,73	6	3	5,26	4	4	2,91	7	6	4,58	11	7	9,27	45	29	35,63	312,550					
SINIF: 8-XX																														
1	41	AHMET SÖNMEZ	8-XX	16	4	14,67	10	0	10,00	10	0	10,00	8	2	7,33	13	3	12,00	17	3	16,00	74	12	70,00	421,391	1	3	23	52	1677
																					% 21									

NET ORTALAMALARINA GÖRE KIYASLAMA

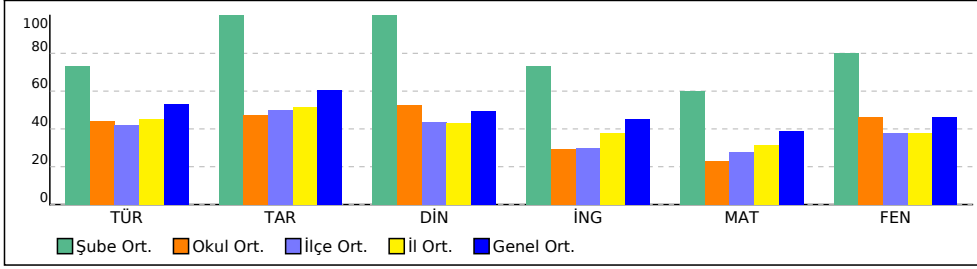

PUAN ORT. GÖRE KIYAS

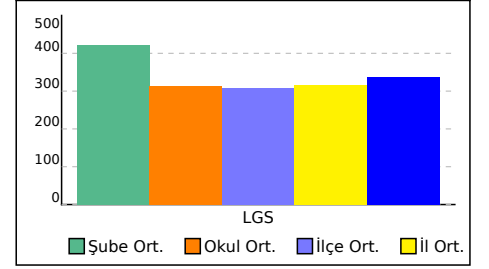



Başarı Belgesi

TAHA KESKİN

2025-2026 eğitim-öğretim yılında yapılan
sınavda 8. sınıflar arasında, kurumunuzda
1. oldunuz.

Tebrik eder, hayatınız boyunca
başarılarınızın devamını dileriz.



GÖKÇEBOĞAZ ORTAOKULU - 8-A

8. SINIF 1. UYGULAMA



2



Başarı Belgesi

RÜZGAR

2025-2026 eğitim-öğretim yılında yapılan
sınavda 8. sınıflar arasında, kurumunuzda
2. oldunuz.

Tebrik eder, hayatınız boyunca
başarılarınızın devamını dileriz.



GÖKÇEBOĞAZ ORTAOKULU - 8-B

8. SINIF 1. UYGULAMA



3



Başarı Belgesi

AHMET SÖNMEZ

2025-2026 eğitim-öğretim yılında yapılan
sınavda 8. sınıflar arasında, kurumunuzda
3. oldunuz.

Tebrik eder, hayatınız boyunca
başarılarınızın devamını dileriz.



GÖKÇEBOĞAZ ORTAOKULU - 8-XX

8. SINIF 1. UYGULAMA



SONUÇ BELGESİ										8. SINIF 1. UYGULAMA									
SAMSUN / ALAÇAM / GÖKÇEBOĞAZ ORTAOKULU										DERSLERE GÖRE ANALİZ									
Öğrenci					Numara		Sınıf												
ALPER OVALI					42		8-A												
Puan Türü	Puan	Genel Ortalama	Dereceler					Genel Ort.											
			Snf	Kurum	İlçe	İl	Genel												
LGS	▼ 213,930	337,370	18	31	183	412	7281												
Katılımlar:			19	33	210	463	7932												
Ders	Soru	Doğru	Yanlış	Net	Başarı %	Sınıf Ort.	Kurum Ort.	Genel Ort.											
Türkçe	20	2	3	1,00	5	▼ 8,54	▼ 8,88	▼ 10,61											
Tarih	10	3	2	2,33	23	▼ 4,82	▼ 4,73	▼ 6,08											
Din K.ve A.B.	10	6	2	5,33	53	▼ 5,63	▲ 5,26	▲ 4,92											
İngilizce	10	0	6	-2,00	-20	▼ 2,33	▼ 2,91	▼ 4,53											
Matematik	20	2	1	1,67	8	▼ 4,67	▼ 4,58	▼ 7,74											
Fen	20	1	7	-1,33	-7	▼ 8,21	▼ 9,27	▼ 9,25											
Toplam:		90	14	21	7,00	8	▼ 34,21	▼ 35,63	▼ 43,13										
Soru No	12345678901234567890																		
Sözel (TÜR)	c Bd d c																		
Cevap Anh.	B BABBDCDCBDBACDCCAA																		
Sözel (TAR)	c aC AD																		
Cevap Anh.	B ABDACBCDAD																		
Sözel (DİN)	bBABB aCC																		
Cevap Anh.	B CBABBDCCCB																		
Sözel (İNG)	cb d b c b																		
Cevap Anh.	B DCBABCADBD																		
Sayısal (MAT)	A b D																		
Cevap Anh.	B DCCABACBDDDDCAACBBDCB																		
Sayısal (FEN)	cB b caaba																		
Cevap Anh.	B ABABBCBACBADCADDDCB																		

Sözel (TÜR)	S	D	Y	B%
Türkçe				
Bağlamdan yararlanarak bilmediği kelime ve kelime gruplarının anlamını tahmin eder.	3	1	0	33
Okudukları ile ilgili çıkarımlarda bulunur.	3	0	0	0
Metnin ana fikrini/ana duygusunu belirler.	2	0	1	0
Yazarında anlatım biçimlerini kullanır.	1	0	0	0
Metindeki yardımcı fikirleri belirler.	1	0	0	0
Okuduğu metinlerdeki hikâye unsurlarını belirler.	1	0	0	0
Metinle ilgili soruları cevaplar.	2	0	0	0
Filiimsilerin cümledeki işlevlerini kavrar.	3	0	1	0
Grafik, tablo ve çizelgeyle sunulan bilgileri yorumlar.	1	0	0	0
Görsellerle ilgili soruları cevaplar.	1	1	0	100
Yazdıklarını düzenler.	2	0	1	0

Sözel (TAR)	S	D	Y	B%
Tarih				
Avrupa'daki gelişmelerin yansımaları bağlamında Osmanlı Devleti'nin yirminci yüzyılın başlarındaki siyasi ve sosyal	4	1	0	25
Gençlik döneminde Mustafa Kemal'in fikir hayatını etkileyen önemli kişileri ve olayları kavrar.	2	1	1	50
Mustafa Kemal'in askerlik hayatı ile ilgili olayları ve olguları onun kişilik özellikleri ile ilişkilendirir.	2	0	0	0
Mustafa Kemal'in çocukluk ve öğrenim hayatından hareketle onun kişilik özelliklerinin oluşumu hakkında çıkarımlar	2	1	1	50

Sözel (DİN)	S	D	Y	B%
Din K.ve A.B.				
Kader ve kaza inancını ayet ve hadislerle açıklar.	7	4	2	57
İnsanın ilmi, iradesi, sorumluluğu ile kader arasında ilişki kurar.	3	2	0	67

Sözel (İNG)	S	D	Y	B%
İngilizce				
Students will be able to structure a talk to make simple inquiries, give explanations and reasons.	2	0	1	0
Students will be able to understand short and simple texts about friendship.	4	0	2	0
Students will be able to interact with reasonable ease in structured situations and short conversations involving ac	1	0	1	0
Students will be able to write a short and simple letter apologizing and giving reasons for not attending a party in r	1	0	0	0
Students will be able to understand short and simple invitation letters, cards and e-mails.	1	0	1	0
Students will be able to understand the specific information in short conversations on everyday topics, such as acc	1	0	1	0

Sayısal (MAT)	S	D	Y	B%
Matematik				
İki doğal sayının en büyük ortak bölenini (EBOB) ve en küçük ortak katını (EKOK) hesaplar, ilgili problemleri çözer.	4	0	0	0
Verilen pozitif tam sayıların pozitif tam sayı çarpımlarını bulur, pozitif tam sayıların pozitif tam sayı çarpımlarını üsli	5	0	0	0
Verilen iki doğal sayının aralarında asal olup olmadığını belirler.	1	0	0	0
Üslü ifadelerle ilgili temel kuralları anlar, birbirine denk ifadeler oluşturur.	6	1	1	17
Verilen bir sayıyı 10'un farklı tam sayı kuvvetlerini kullanarak ifade eder.	2	0	0	0
Sayıların ondalık gösterimlerini 10'un tam sayı kuvvetlerini kullanarak çözümler.	2	1	0	50

Sayısal (FEN)	S	D	Y	B%
Fen				
Mevsimlerin oluşumuna yönelik tahminlerde bulunur.	14	1	4	7
İklim ve hava olayları arasındaki farkı açıklar.	5	0	3	0
İklim biliminin (klimatoloji) bir bilim dalı olduğunu ve bu alanda çalışan uzmanlara iklim bilimci (klimatolog) adı veri	1	0	0	0

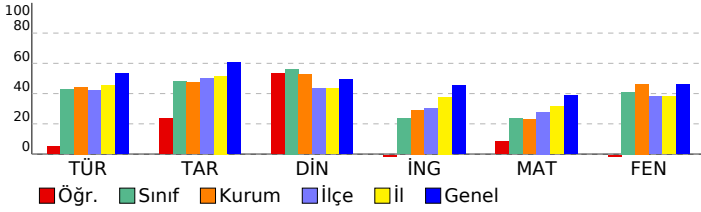

SONUÇ BELGESİ										8. SINIF 1. UYGULAMA									
SAMSUN / ALAÇAM / GÖKÇEBOĞAZ ORTAOKULU										DERSLERE GÖRE ANALİZ									
Öğrenci					Numara		Sınıf												
ARDA UYANIK					1		8-A												
Puan Türü	Puan	Genel Ortalama	Dereceler					Genel Ort.											
			Snf	Kurum	İlçe	İl	Genel												
LGS	▼ 289,856	337,370	12	23	117	279	5379												
Katılımlar:			19	33	210	463	7932												
Ders	Soru	Doğru	Yanlış	Net	Başarı %	Sınıf Ort.	Kurum Ort.	Genel Ort.											
Türkçe	20	9	6	7,00	35	▼ 8,54	▼ 8,88	▼ 10,61											
Tarih	10	8	1	7,67	77	▲ 4,82	▲ 4,73	▲ 6,08											
Din K.ve A.B.	10	5	3	4,00	40	▼ 5,63	▼ 5,26	▼ 4,92											
İngilizce	10	3	6	1,00	10	▼ 2,33	▼ 2,91	▼ 4,53											
Matematik	20	5	6	3,00	15	▼ 4,67	▼ 4,58	▼ 7,74											
Fen	20	9	5	7,33	37	▼ 8,21	▼ 9,27	▼ 9,25											
Toplam:		90	39	27	30,00	33	▼ 34,21	▼ 35,63	▼ 43,13										
Soru No	12345678901234567890																		
Sözel (TÜR)	BAdc daB dBCAb CAA																		
Cevap Anh.	B BABBDCCBDBACDCCAA																		
Sözel (TAR)	ABD dBCDAD																		
Cevap Anh.	B ABDACBCDAD																		
Sözel (DİN)	bdbBBCDC																		
Cevap Anh.	B CBABBCDCCB																		
Sözel (İNG)	cbccaaAD D																		
Cevap Anh.	B DCBACADBD																		
Sayısal (MAT)	b CABcb D d Bd b																		
Cevap Anh.	B DCCABACBDDDDCAACBBDCB																		
Sayısal (FEN)	ABA a BABaBc dAD d																		
Cevap Anh.	B ABABBCBABCBADCDADDCB																		

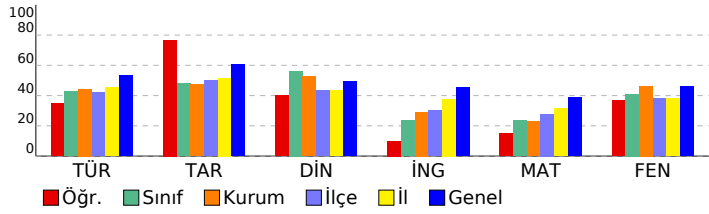

Sözel (TÜR)	S	D	Y	B%
Türkçe				
Bağlamdan yararlanarak bilmediği kelime ve kelime gruplarının anlamını tahmin eder.	3	3	0	100
Okudukları ile ilgili çıkarımlarda bulunur.	3	1	1	33
Metnin ana fikrini/ana duygusunu belirler.	2	2	0	100
Yazarın anlatım biçimlerini kullanır.	1	0	1	0
Metindeki yardımcı fikirleri belirler.	1	0	0	0
Okuduğu metinlerdeki hikâye unsurlarını belirler.	1	1	0	100
Metinle ilgili soruları cevaplar.	2	0	2	0
Filiimsilerin cümledeki işlevlerini kavrar.	3	0	1	0
Grafik, tablo ve çizelgeyle sunulan bilgileri yorumlar.	1	0	0	0
Görsellerle ilgili soruları cevaplar.	1	0	1	0
Yazdıklarını düzenler.	2	2	0	100
Sözel (TAR)	S	D	Y	B%
Tarih				
Avrupa'daki gelişmelerin yansımaları bağlamında Osmanlı Devleti'nin yirminci yüzyılın başlarındaki siyasi ve sosyal	4	2	1	50
Gençlik döneminde Mustafa Kemal'in fikir hayatını etkileyen önemli kişileri ve olayları kavrar.	2	2	0	100
Mustafa Kemal'in askerlik hayatı ile ilgili olayları ve olguları onun kişilik özellikleri ile ilişkilendirir.	2	2	0	100
Mustafa Kemal'in çocukluk ve öğrenim hayatından hareketle onun kişilik özelliklerinin oluşumu hakkında çıkarımlar	2	2	0	100
Sözel (DİN)	S	D	Y	B%
Din K.ve A.B.				
Kader ve kaza inancını ayet ve hadislerle açıklar.	7	2	3	29
İnsanın ilmi, iradesi, sorumluluğu ile kader arasında ilişki kurar.	3	3	0	100
Sözel (İNG)	S	D	Y	B%
İngilizce				
Students will be able to structure a talk to make simple inquiries, give explanations and reasons.	2	2	0	100
Students will be able to understand short and simple texts about friendship.	4	0	3	0
Students will be able to interact with reasonable ease in structured situations and short conversations involving ac	1	1	0	100
Students will be able to write a short and simple letter apologizing and giving reasons for not attending a party in r	1	0	1	0
Students will be able to understand short and simple invitation letters, cards and e-mails.	1	0	1	0
Students will be able to understand the specific information in short conversations on everyday topics, such as acc	1	0	1	0
Sayısal (MAT)	S	D	Y	B%
Matematik				
İki doğal sayının en büyük ortak bölenini (EBOB) ve en küçük ortak katını (EKOK) hesaplar, ilgili problemleri çözer.	4	0	1	0
Verilen pozitif tam sayıların pozitif tam sayı çarpanlarını bulur, pozitif tam sayıların pozitif tam sayı çarpanlarını üsli	5	1	2	20
Verilen iki doğal sayının aralarında asal olup olmadığını belirler.	1	0	0	0
Üslü ifadelerle ilgili temel kuralları anlar, birbirine denk ifadeler oluşturur.	6	1	2	17
Verilen bir sayıyı 10'un farklı tam sayı kuvvetlerini kullanarak ifade eder.	2	1	1	50
Sayıların ondalık gösterimlerini 10'un tam sayı kuvvetlerini kullanarak çözümler.	2	2	0	100
Sayısal (FEN)	S	D	Y	B%
Fen				
Mevsimlerin oluşumuna yönelik tahminlerde bulunur.	14	6	4	43
İklim ve hava olayları arasındaki farkı açıklar.	5	2	1	40
İklim biliminin (klimatoloji) bir bilim dalı olduğunu ve bu alanda çalışan uzmanlara iklim bilimci (klimatolog) adı veri	1	1	0	100

SONUÇ BELGESİ

SAMSUN / ALAÇAM / GÖKÇEBOĞAZ ORTAOKULU

Öğrenci ÇINAR GÜNER Numara 54 Sınıf 8-A

Puan Türü Genel Ortalama Snf Kurum İlçe İl Genel

LGS 338,941 337,370 5 9 67 172 3890

Katılımlar: 19 33 210 463 7932

Ders	Soru	Doğru	Yanlış	Net	Başarı %	Sınıf Ort.	Kurum Ort.	Genel Ort.
Türkçe	20	13	6	11,00	55	▲ 8,54	▲ 8,88	▲ 10,61
Tarih	10	5	5	3,33	33	▼ 4,82	▼ 4,73	▼ 6,08
Din K.ve A.B.	10	4	6	2,00	20	▼ 5,63	▼ 5,26	▼ 4,92
İngilizce	10	8	2	7,33	73	▲ 2,33	▲ 2,91	▲ 4,53
Matematik	20	9	6	7,00	35	▲ 4,67	▲ 4,58	▼ 7,74
Fen	20	13	5	11,33	57	▲ 8,21	▲ 9,27	▲ 9,25
Toplam:	90	52	30	42,00	47	▲ 34,21	▲ 35,63	▼ 43,13

Soru No	12345678901234567890
Sözel (TÜR)	AACCD A BdbcCCabDBcAB
Cevap Anh.	A AACCDACBADBCCDCBBAB
Sözel (TAR)	DAbCdCdbBd
Cevap Anh.	A DADCBADBA
Sözel (DİN)	cCbaCBabBa
Cevap Anh.	A BCCDCBBABC
Sözel (İNG)	DBbACBdBCD
Cevap Anh.	A DBDACBABC
Sayısal (MAT)	abD Bd A a DcC dACCD
Cevap Anh.	A BCDBBACAACDDDBACBACCD
Sayısal (FEN)	dCDDDACbbBCB Bddb BA
Cevap Anh.	A BCDDDACDABCBBABABA

8. SINIF 1. UYGULAMA

DERSLERE GÖRE ANALİZ

Sözel (TÜR)	S	D	Y	B%
Türkçe				
Bağlamdan yararlanarak bilmediği kelime ve kelime gruplarının anlamını tahmin eder.	3	3	0	100
Okudukları ile ilgili çıkarımlarda bulunur.	3	3	0	100
Metnin ana fikrini/ana duygusunu belirler.	2	1	0	50
Yazarında anlatım biçimlerini kullanır.	1	0	1	0
Metindeki yardımcı fikirleri belirler.	1	0	1	0
Okuduğu metinlerdeki hikâye unsurlarını belirler.	1	0	1	0
Metinle ilgili sorulara cevaplar.	2	2	0	100
Filiimsilerin cümledeki işlevlerini kavrar.	3	1	2	33
Grafik, tablo ve çizelgeyle sunulan bilgileri yorumlar.	1	1	0	100
Görsellerle ilgili sorulara cevaplar.	1	0	1	0
Yazdıklarını düzenler.	2	2	0	100

Sözel (TAR)	S	D	Y	B%
Tarih				
Avrupa'daki gelişmelerin yansımaları bağlamında Osmanlı Devleti'nin yirminci yüzyılın başlarındaki siyasi ve sosyal	4	2	2	50
Gençlik döneminde Mustafa Kemal'in fikir hayatını etkileyen önemli kişileri ve olayları kavrar.	2	1	1	50
Mustafa Kemal'in askerlik hayatı ile ilgili olayları ve olguları onun kişilik özellikleri ile ilişkilendirir.	2	1	1	50
Mustafa Kemal'in çocukluk ve öğrenim hayatından hareketle onun kişilik özelliklerinin oluşumu hakkında çıkarımlar	2	1	1	50

Sözel (DİN)	S	D	Y	B%
Din K.ve A.B.				
Kader ve kaza inancını ayet ve hadislerle açıklar.	7	2	5	29
İnsanın ilmi, iradesi, sorumluluğu ile kader arasında ilişki kurar.	3	2	1	67

Sözel (İNG)	S	D	Y	B%
İngilizce				
Students will be able to structure a talk to make simple inquiries, give explanations and reasons.	2	2	0	100
Students will be able to understand short and simple texts about friendship.	4	3	1	75
Students will be able to interact with reasonable ease in structured situations and short conversations involving ac	1	0	1	0
Students will be able to write a short and simple letter apologizing and giving reasons for not attending a party in r	1	1	0	100
Students will be able to understand short and simple invitation letters, cards and e-mails.	1	1	0	100
Students will be able to understand the specific information in short conversations on everyday topics, such as acc	1	1	0	100

Sayısal (MAT)	S	D	Y	B%
Matematik				
İki doğal sayının en büyük ortak bölenini (EBOB) ve en küçük ortak katını (EKOK) hesaplar, ilgili problemleri çözer.	4	1	2	25
Verilen pozitif tam sayıların pozitif tam sayı çarpanlarını bulur, pozitif tam sayıların pozitif tam sayı çarpanlarını üsli	5	2	1	40
Verilen iki doğal sayının aralarında asal olup olmadığını belirler.	1	0	1	0
Üslü ifadelerle ilgili temel kuralları anlar, birbirine denk ifadeler oluşturur.	6	4	1	67
Verilen bir sayıyı 10'un farklı tam sayı kuvvetlerini kullanarak ifade eder.	2	0	1	0
Sayıların ondalık gösterimlerini 10'un tam sayı kuvvetlerini kullanarak çözümler.	2	2	0	100

Sayısal (FEN)	S	D	Y	B%
Fen				
Mevsimlerin oluşumuna yönelik tahminlerde bulunur.	14	8	4	57
İklim ve hava olayları arasındaki farkı açıklar.	5	4	1	80
İklim biliminin (klimatoloji) bir bilim dalı olduğunu ve bu alanda çalışan uzmanlara iklim bilimci (klimatolog) adı veri	1	1	0	100

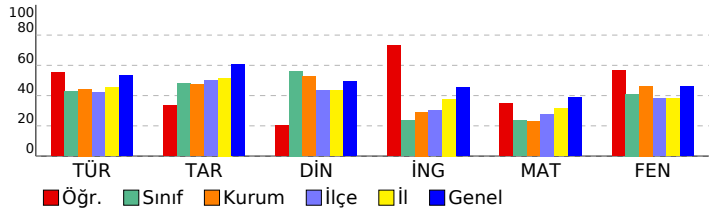

SONUÇ BELGESİ										8. SINIF 1. UYGULAMA															
SAMSUN / ALAÇAM / GÖKÇEBOĞAZ ORTAOKULU										DERSLERE GÖRE ANALİZ															
Öğrenci					Numara		Sınıf																		
DERYA TOSUN					56		8-A																		
Puan Türü		Puan		Genel Ortalama		Dereceler																			
						Snf		Kurum		İlçe		İl		Genel											
LGS		▲ 414,967		337,370		3		5		29		64		1850											
Katılımlar:						19		33		210		463		7932											
Ders		Soru	Doğru	Yanlış	Net	Başarı %	Sınıf Ort.	Kurum Ort.	Genel Ort.																
Türkçe		20	17	3	16,00	80	▲ 8,54	▲ 8,88	▲ 10,61																
Tarih		10	9	1	8,67	87	▲ 4,82	▲ 4,73	▲ 6,08																
Din K.ve A.B.		10	8	2	7,33	73	▲ 5,63	▲ 5,26	▲ 4,92																
İngilizce		10	10	0	10,00	100	▲ 2,33	▲ 2,91	▲ 4,53																
Matematik		20	13	2	12,33	62	▲ 4,67	▲ 4,58	▲ 7,74																
Fen		20	15	5	13,33	67	▲ 8,21	▲ 9,27	▲ 9,25																
Toplam:		90	72	13	67,67	75	▲ 34,21	▲ 35,63	▲ 43,13																
Soru No		12345678901234567890																							
Sözel (TÜR)		BABBDcACcBDABCADaCcA																							
Cevap Anh.		B BABBDCCcBDABCADCCAA																							
Sözel (TAR)		ABDABCcDdD																							
Cevap Anh.		B ABDABCcDAD																							
Sözel (DİN)		CBAaBCaCCB																							
Cevap Anh.		B CBABBcDCCB																							
Sözel (İNG)		DCBABCADBD																							
Cevap Anh.		B DCBABCADBD																							
Sayısal (MAT)		DcDAB D CAACBBdB																							
Cevap Anh.		B DCCABACBDDDCACBBDCB																							
Sayısal (FEN)		ABABBCBAaBdDCADabCB																							
Cevap Anh.		B ABABBCBABCBADcADDDCB																							

Sözel (TÜR)													
Türkçe													
S D Y B%													
Bağlamdan yararlanarak bilmediği kelime ve kelime gruplarının anlamını tahmin eder.										3	2	1	67
Okudukları ile ilgili çıkarımlarda bulunur.										3	2	1	67
Metnin ana fikrini/ana duygusunu belirler.										2	2	0	100
Yazarlarında anlatım biçimlerini kullanır.										1	1	0	100
Metindeki yardımcı fikirleri belirler.										1	1	0	100
Okuduğu metinlerdeki hikâye unsurlarını belirler.										1	1	0	100
Metinle ilgili soruları cevaplar.										2	2	0	100
Filiillerin cümledeki işlevlerini kavrar.										3	2	1	67
Grafik, tablo ve çizelgeyle sunulan bilgileri yorumlar.										1	1	0	100
Görsellerle ilgili soruları cevaplar.										1	1	0	100
Yazdıklarını düzenler.										2	2	0	100

Sözel (TAR)													
Tarih													
S D Y B%													
Avrupa'daki gelişmelerin yansımaları bağlamında Osmanlı Devleti'nin yirminci yüzyılın başlarındaki siyasi ve sosyal										4	4	0	100
Gençlik döneminde Mustafa Kemal'in fikir hayatını etkileyen önemli kişileri ve olayları kavrar.										2	1	1	50
Mustafa Kemal'in askerlik hayatı ile ilgili olayları ve olguları onun kişilik özellikleri ile ilişkilendirir.										2	2	0	100
Mustafa Kemal'in çocukluk ve öğrenim hayatından hareketle onun kişilik özelliklerinin oluşumu hakkında çıkarımlar										2	2	0	100

Sözel (DİN)													
Din K.ve A.B.													
S D Y B%													
Kader ve kaza inancını ayet ve hadislerle açıklar.										7	6	1	86
İnsanın ilmi, iradesi, sorumluluğu ile kader arasında ilişki kurar.										3	2	1	67

Sözel (İNG)													
İngilizce													
S D Y B%													
Students will be able to structure a talk to make simple inquiries, give explanations and reasons.										2	2	0	100
Students will be able to understand short and simple texts about friendship.										4	4	0	100
Students will be able to interact with reasonable ease in structured situations and short conversations involving ac										1	1	0	100
Students will be able to write a short and simple letter apologizing and giving reasons for not attending a party in r										1	1	0	100
Students will be able to understand short and simple invitation letters, cards and e-mails.										1	1	0	100
Students will be able to understand the specific information in short conversations on everyday topics, such as acc										1	1	0	100

Sayısal (MAT)													
Matematik													
S D Y B%													
İki doğal sayının en büyük ortak bölenini (EBOB) ve en küçük ortak katını (EKOK) hesaplar, ilgili problemleri çözer.										4	3	0	75
Verilen pozitif tam sayıların pozitif tam sayı çarpanlarını bulur, pozitif tam sayıların pozitif tam sayı çarpanlarını üsli										5	4	1	80
Verilen iki doğal sayının aralarında asal olup olmadığını belirler.										1	1	0	100
Üslü ifadelerle ilgili temel kuralları anlar, birbirine denk ifadeler oluşturur.										6	3	0	50
Verilen bir sayıyı 10'un farklı tam sayı kuvvetlerini kullanarak ifade eder.										2	1	0	50
Sayıların ondalık gösterimlerini 10'un tam sayı kuvvetlerini kullanarak çözümler.										2	1	1	50

Sayısal (FEN)													
Fen													
S D Y B%													
Mevsimlerin oluşumuna yönelik tahminlerde bulunur.										14	11	3	79
İklim ve hava olayları arasındaki farkı açıklar.										5	4	1	80
İklim biliminin (klimatoloji) bir bilim dalı olduğunu ve bu alanda çalışan uzmanlara iklim bilimci (klimatolog) adı veri										1	0	1	0

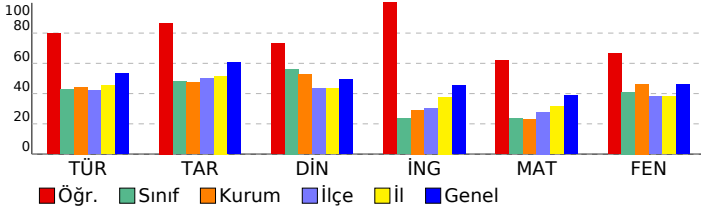

SONUÇ BELGESİ										8. SINIF 1. UYGULAMA									
SAMSUN / ALAÇAM / GÖKÇEBOĞAZ ORTAOKULU										DERSLERE GÖRE ANALİZ									
Öğrenci					Numara		Sınıf												
EFE EMİR OSMA					59		8-A												
Puan Türü	Puan	Genel Ortalama	Dereceler																
			Snf	Kurum	İlçe	İl	Genel												
LGS	▼ 269,211	337,370	14	25	137	313	5948												
Katılımlar:			19	33	210	463	7932												
Ders	Soru	Doğru	Yanlış	Net	Başarı %	Sınıf Ort.	Kurum Ort.	Genel Ort.											
Türkçe	20	12	8	9,33	47	▲ 8,54	▲ 8,88	▼ 10,61											
Tarih	10	4	2	3,33	33	▼ 4,82	▼ 4,73	▼ 6,08											
Din K.ve A.B.	10	3	3	2,00	20	▼ 5,63	▼ 5,26	▼ 4,92											
İngilizce	10	3	7	0,67	7	▼ 2,33	▼ 2,91	▼ 4,53											
Matematik	20	3	7	0,67	3	▼ 4,67	▼ 4,58	▼ 7,74											
Fen	20	7	5	5,33	27	▼ 8,21	▼ 9,27	▼ 9,25											
Toplam:		90	32	32	21,33	24	▼ 34,21	▼ 35,63	▼ 43,13										
Soru No	12345678901234567890																		
Sözel (TÜR)	AACCDBcBcDcadabDBBac																		
Cevap Anh.	A AACCDBADBCDCDBBAB																		
Sözel (TAR)	DAbC c A																		
Cevap Anh.	ADACBCADBA																		
Sözel (DİN)	cCdD Bb																		
Cevap Anh.	BCCDCBBABC																		
Sözel (İNG)	DcacbBAdbc																		
Cevap Anh.	DBDACBABC																		
Sayısal (MAT)	BCbddd d c a A																		
Cevap Anh.	BCDBBACAACDDBCABACCD																		
Sayısal (FEN)	dCa DACb Ba B d A																		
Cevap Anh.	BCDDDACDABCBAACBBABA																		

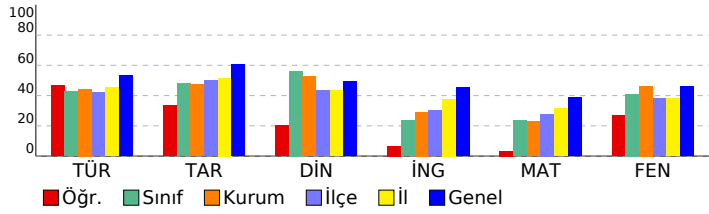

Sözel (TÜR)	S	D	Y	B%
Türkçe				
Bağlamdan yararlanarak bilmediği kelime ve kelime gruplarının anlamını tahmin eder.	3	3	0	100
Okudukları ile ilgili çıkarımlarda bulunur.	3	3	0	100
Metnin ana fikrini/ana duygusunu belirler.	2	1	1	50
Yazarın anlatım biçimlerini kullanır.	1	0	1	0
Metindeki yardımcı fikirleri belirler.	1	1	0	100
Okuduğu metinlerdeki hikâye unsurlarını belirler.	1	0	1	0
Metinle ilgili soruları cevaplar.	2	0	2	0
Filiisilerin cümledeki işlevlerini kavrar.	3	1	2	33
Grafik, tablo ve çizelgeyle sunulan bilgileri yorumlar.	1	1	0	100
Görsellerle ilgili soruları cevaplar.	1	1	0	100
Yazdıklarını düzenler.	2	1	1	50
Sözel (TAR)	S	D	Y	B%
Tarih				
Avrupa'daki gelişmelerin yansımaları bağlamında Osmanlı Devleti'nin yirminci yüzyılın başlarındaki siyasi ve sosyal	4	1	1	25
Gençlik döneminde Mustafa Kemal'in fikir hayatını etkileyen önemli kişileri ve olayları kavrar.	2	2	0	100
Mustafa Kemal'in askerlik hayatı ile ilgili olayları ve olguları onun kişilik özellikleri ile ilişkilendirir.	2	0	1	0
Mustafa Kemal'in çocukluk ve öğrenim hayatından hareketle onun kişilik özelliklerinin oluşumu hakkında çıkarımlar	2	1	0	50
Sözel (DİN)	S	D	Y	B%
Din K.ve A.B.				
Kader ve kaza inancını ayet ve hadislerle açıklar.	7	2	3	29
İnsanın ilmi, iradesi, sorumluluğu ile kader arasında ilişki kurar.	3	1	0	33
Sözel (İNG)	S	D	Y	B%
İngilizce				
Students will be able to structure a talk to make simple inquiries, give explanations and reasons.	2	1	1	50
Students will be able to understand short and simple texts about friendship.	4	2	2	50
Students will be able to interact with reasonable ease in structured situations and short conversations involving ac	1	0	1	0
Students will be able to write a short and simple letter apologizing and giving reasons for not attending a party in r	1	0	1	0
Students will be able to understand short and simple invitation letters, cards and e-mails.	1	0	1	0
Students will be able to understand the specific information in short conversations on everyday topics, such as acc	1	0	1	0
Sayısal (MAT)	S	D	Y	B%
Matematik				
İki doğal sayının en büyük ortak bölenini (EBOB) ve en küçük ortak katını (EKOK) hesaplar, ilgili problemleri çözer.	4	1	0	25
Verilen pozitif tam sayıların pozitif tam sayı çarpanlarını bulur, pozitif tam sayıların pozitif tam sayı çarpanlarını üsli	5	1	4	20
Verilen iki doğal sayının aralarında asal olup olmadığını belirler.	1	0	1	0
Üslü ifadelerle ilgili temel kuralları anlar, birbirine denk ifadeler oluşturur.	6	0	2	0
Verilen bir sayıyı 10'un farklı tam sayı kuvvetlerini kullanarak ifade eder.	2	0	0	0
Sayıların ondalık gösterimlerini 10'un tam sayı kuvvetlerini kullanarak çözümler.	2	1	0	50
Sayısal (FEN)	S	D	Y	B%
Fen				
Mevsimlerin oluşumuna yönelik tahminlerde bulunur.	14	4	5	29
İklim ve hava olayları arasındaki farkı açıklar.	5	3	0	60
İklim biliminin (klimatoloji) bir bilim dalı olduğunu ve bu alanda çalışan uzmanlara iklim bilimci (klimatolog) adı veri	1	0	0	0

SONUÇ BELGESİ										8. SINIF 1. UYGULAMA									
SAMSUN / ALAÇAM / GÖKÇEBOĞAZ ORTAOKULU										DERSLERE GÖRE ANALİZ									
Öğrenci					Numara		Sınıf												
ERE N ÇALIŞKAN					5		8-A												
Puan Türü	Puan	Genel Ortalama	Dereceler					Genel											
			Snf	Kurum	İlçe	İl	Genel												
LGS	▼ 218,045	337,370	17	29	180	404	7215												
Katılımlar:			19	33	210	463	7932												
Ders	Soru	Doğru	Yanlış	Net	Başarı %	Sınıf Ort.	Kurum Ort.	Genel Ort.											
Türkçe	20	5	15	0,00	0	▼ 8,54	▼ 8,88	▼ 10,61											
Tarih	10	2	8	-0,67	-7	▼ 4,82	▼ 4,73	▼ 6,08											
Din K.ve A.B.	10	5	5	3,33	33	▼ 5,63	▼ 5,26	▼ 4,92											
İngilizce	10	2	8	-0,67	-7	▼ 2,33	▼ 2,91	▼ 4,53											
Matematik	20	7	13	2,67	13	▼ 4,67	▼ 4,58	▼ 7,74											
Fen	20	6	14	1,33	7	▼ 8,21	▼ 9,27	▼ 9,25											
Toplam:		90	27	63	6,00	7	▼ 34,21	▼ 35,63	▼ 43,13										
Soru No	12345678901234567890																		
Sözel (TÜR)	AAdaBdbadadDacadaAa																		
Cevap Anh.	A AACC DACBADBCCDCBBAB																		
Sözel (TAR)	DbcadCdacb																		
Cevap Anh.	A DADCBADBA																		
Sözel (DİN)	BabDdBdABd																		
Cevap Anh.	A BCCDCBBABC																		
Sözel (İNG)	DacdDaAcab																		
Cevap Anh.	A DBDACBABC																		
Sayısal (MAT)	dCDdabccaDbDaacBACda																		
Cevap Anh.	A BCDBBACAACDDBCABACCD																		
Sayısal (FEN)	BabaaddDAdCdAcaBddcd																		
Cevap Anh.	A BCDDDACDABCBABCBABA																		

Sözel (TÜR)	S	D	Y	B%
Türkçe				
Bağlamdan yararlanarak bilmediği kelime ve kelime gruplarının anlamını tahmin eder.	3	2	1	67
Okudukları ile ilgili çıkarımlarda bulunur.	3	1	2	33
Metnin ana fikrini/ana duygusunu belirler.	2	0	2	0
Yazarlarında anlatım biçimlerini kullanır.	1	0	1	0
Metindeki yardımcı fikirleri belirler.	1	0	1	0
Okuduğu metinlerdeki hikâye unsurlarını belirler.	1	0	1	0
Metinle ilgili soruları cevaplar.	2	0	2	0
Filiillerin cümledeki işlevlerini kavrar.	3	1	2	33
Grafik, tablo ve çizelgeyle sunulan bilgileri yorumlar.	1	0	1	0
Görsellerle ilgili soruları cevaplar.	1	0	1	0
Yazdıklarını düzenler.	2	1	1	50
Sözel (TAR)				
Tarih				
Avrupa'daki gelişmelerin yansımaları bağlamında Osmanlı Devleti'nin yirminci yüzyılın başlarındaki siyasi ve sosyal	4	2	2	50
Gençlik döneminde Mustafa Kemal'in fikir hayatını etkileyen önemli kişileri ve olayları kavrar.	2	0	2	0
Mustafa Kemal'in askerlik hayatı ile ilgili olayları ve olguları onun kişilik özellikleri ile ilişkilendirir.	2	0	2	0
Mustafa Kemal'in çocukluk ve öğrenim hayatından hareketle onun kişilik özelliklerinin oluşumu hakkında çıkarımlar	2	0	2	0
Sözel (DİN)				
Din K.ve A.B.				
Kader ve kaza inancını ayet ve hadislerle açıklar.	7	4	3	57
İnsanın ilmi, iradesi, sorumluluğu ile kader arasında ilişki kurar.	3	1	2	33
Sözel (İNG)				
İngilizce				
Students will be able to structure a talk to make simple inquiries, give explanations and reasons.	2	1	1	50
Students will be able to understand short and simple texts about friendship.	4	1	3	25
Students will be able to interact with reasonable ease in structured situations and short conversations involving ac	1	0	1	0
Students will be able to write a short and simple letter apologizing and giving reasons for not attending a party in r	1	0	1	0
Students will be able to understand short and simple invitation letters, cards and e-mails.	1	0	1	0
Students will be able to understand the specific information in short conversations on everyday topics, such as acc	1	0	1	0
Sayısal (MAT)				
Matematik				
İki doğal sayının en büyük ortak bölenini (EBOB) ve en küçük ortak katını (EKOK) hesaplar, ilgili problemleri çözer.	4	1	3	25
Verilen pozitif tam sayıların pozitif tam sayı çarpımlarını bulur, pozitif tam sayıların pozitif tam sayı çarpımlarını üsli	5	2	3	40
Verilen iki doğal sayının aralarında asal olup olmadığını belirler.	1	0	1	0
Üslü ifadelerle ilgili temel kuralları anlar, birbirine denk ifadeler oluşturur.	6	1	5	17
Verilen bir sayıyı 10'un farklı tam sayı kuvvetlerini kullanarak ifade eder.	2	1	1	50
Sayıların ondalık gösterimlerini 10'un tam sayı kuvvetlerini kullanarak çözümler.	2	2	0	100
Sayısal (FEN)				
Fen				
Mevsimlerin oluşumuna yönelik tahminlerde bulunur.	14	5	9	36
İklim ve hava olayları arasındaki farkı açıklar.	5	1	4	20
İklim biliminin (klimatoloji) bir bilim dalı olduğunu ve bu alanda çalışan uzmanlara iklim bilimci (klimatolog) adı veriri	1	0	1	0

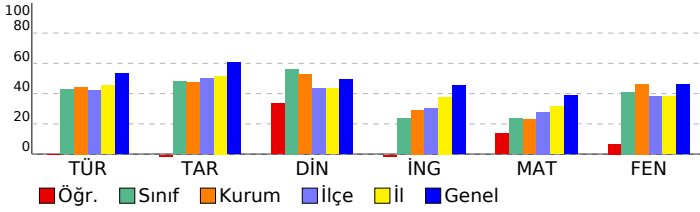

SONUÇ BELGESİ										8. SINIF 1. UYGULAMA										
SAMSUN / ALAÇAM / GÖKÇEBOĞAZ ORTAOKULU										DERSLERE GÖRE ANALİZ										
Öğrenci					Numara		Sınıf													
GÖKSU BERK KESEPARA					3		8-A													
Puan Türü	Puan	Genel Ortalama	Dereceler																	
			Snf	Kurum	İlçe	İl	Genel													
LGS	▼ 293,115	337,370	11	22	113	269	5266													
Katılımlar:			19	33	210	463	7932													
Ders	Soru	Doğru	Yanlış	Net	Başarı %	Sınıf Ort.	Kurum Ort.	Genel Ort.												
Türkçe	20	11	2	10,33	52	▲ 8,54	▲ 8,88	▼ 10,61												
Tarih	10	4	4	2,67	27	▼ 4,82	▼ 4,73	▼ 6,08												
Din K.ve A.B.	10	7	3	6,00	60	▲ 5,63	▲ 5,26	▲ 4,92												
İngilizce	10	1	7	-1,33	-13	▼ 2,33	▼ 2,91	▼ 4,53												
Matematik	20	6	6	4,00	20	▼ 4,67	▼ 4,58	▼ 7,74												
Fen	20	8	7	5,67	28	▼ 8,21	▼ 9,27	▼ 9,25												
Toplam:		90	37	29	27,33	30	▼ 34,21	▼ 35,63	▼ 43,13											
Soru No	12345678901234567890																			
Sözel (TÜR)	AACCDBAC dAB																			
Cevap Anh.	A AACCDBADBCDCDBBAB																			
Sözel (TAR)	DADCad ac																			
Cevap Anh.	A DADCBADBA																			
Sözel (DİN)	cCacCBBABC																			
Cevap Anh.	A BCCDCBBABC																			
Sözel (İNG)	Dcbcd d ab																			
Cevap Anh.	A DBDACBABC																			
Sayısal (MAT)	C B ad bD D b aAC b																			
Cevap Anh.	A BCDBBCAACDDBCABACCD																			
Sayısal (FEN)	cbDbDA c a B B caABA																			
Cevap Anh.	A BCDDACDABCBABCBBABA																			

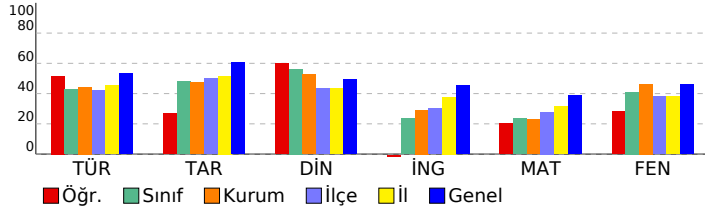

Sözel (TÜR)	S	D	Y	B%
Türkçe				
Bağlamdan yararlanarak bilmediği kelime ve kelime gruplarının anlamını tahmin eder.	3	3	0	100
Okudukları ile ilgili çıkarımlarda bulunur.	3	3	0	100
Metnin ana fikrini/ana duygusunu belirler.	2	2	0	100
Yazarında anlatım biçimlerini kullanır.	1	1	0	100
Metindeki yardımcı fikirleri belirler.	1	0	1	0
Okuduğu metinlerdeki hikâye unsurlarını belirler.	1	0	0	0
Metinle ilgili soruları cevaplar.	2	0	0	0
Filiimsilerin cümledeki işlevlerini kavrar.	3	0	0	0
Grafik, tablo ve çizelgeyle sunulan bilgileri yorumlar.	1	0	0	0
Görsellerle ilgili soruları cevaplar.	1	0	1	0
Yazdıklarını düzenler.	2	2	0	100
Sözel (TAR)	S	D	Y	B%
Tarih				
Avrupa'daki gelişmelerin yansımaları bağlamında Osmanlı Devleti'nin yirminci yüzyılın başlarındaki siyasi ve sosyal	4	1	1	25
Gençlik döneminde Mustafa Kemal'in fikir hayatını etkileyen önemli kişileri ve olayları kavrar.	2	1	1	50
Mustafa Kemal'in askerlik hayatı ile ilgili olayları ve olguları onun kişilik özellikleri ile ilişkilendirir.	2	1	1	50
Mustafa Kemal'in çocukluk ve öğrenim hayatından hareketle onun kişilik özelliklerinin oluşumu hakkında çıkarımlar	2	1	1	50
Sözel (DİN)	S	D	Y	B%
Din K.ve A.B.				
Kader ve kaza inancını ayet ve hadislerle açıklar.	7	4	3	57
İnsanın ilmi, iradesi, sorumluluğu ile kader arasında ilişki kurar.	3	3	0	100
Sözel (İNG)	S	D	Y	B%
İngilizce				
Students will be able to structure a talk to make simple inquiries, give explanations and reasons.	2	1	1	50
Students will be able to understand short and simple texts about friendship.	4	0	3	0
Students will be able to interact with reasonable ease in structured situations and short conversations involving ac	1	0	1	0
Students will be able to write a short and simple letter apologizing and giving reasons for not attending a party in r	1	0	0	0
Students will be able to understand short and simple invitation letters, cards and e-mails.	1	0	1	0
Students will be able to understand the specific information in short conversations on everyday topics, such as acc	1	0	1	0
Sayısal (MAT)	S	D	Y	B%
Matematik				
İki doğal sayının en büyük ortak bölenini (EBOB) ve en küçük ortak katını (EKOK) hesaplar, ilgili problemleri çözer.	4	1	1	25
Verilen pozitif tam sayıların pozitif tam sayı çarpanlarını bulur, pozitif tam sayıların pozitif tam sayı çarpanlarını üsli	5	2	1	40
Verilen iki doğal sayının aralarında asal olup olmadığını belirler.	1	0	1	0
Üslü ifadelerle ilgili temel kuralları anlar, birbirine denk ifadeler oluşturur.	6	1	2	17
Verilen bir sayıyı 10'un farklı tam sayı kuvvetlerini kullanarak ifade eder.	2	0	1	0
Sayıların ondalık gösterimlerini 10'un tam sayı kuvvetlerini kullanarak çözümler.	2	2	0	100
Sayısal (FEN)	S	D	Y	B%
Fen				
Mevsimlerin oluşumuna yönelik tahminlerde bulunur.	14	5	5	36
İklim ve hava olayları arasındaki farkı açıklar.	5	2	2	40
İklim biliminin (klimatoloji) bir bilim dalı olduğunu ve bu alanda çalışan uzmanlara iklim bilimci (klimatolog) adı veri	1	1	0	100

SONUÇ BELGESİ										8. SINIF 1. UYGULAMA											
SAMSUN / ALAÇAM / GÖKÇEBOĞAZ ORTAOKULU										DERSLERE GÖRE ANALİZ											
Öğrenci					Numara		Sınıf														
HAMZA TOSUN					76		8-A														
Puan Türü		Puan		Genel Ortalama		Dereceler															
LGS		▼ 313,377		337,370		Snf	Kurum	İlçe	İl	Genel											
				19	33	210	463	7932													
Ders		Soru	Doğru	Yanlış	Net	Başarı %	Sınıf Ort.	Kurum Ort.	Genel Ort.												
Türkçe		20	10	3	9,00	45	▲ 8,54	▲ 8,88	▼ 10,61												
Tarih		10	4	4	2,67	27	▼ 4,82	▼ 4,73	▼ 6,08												
Din K.ve A.B.		10	6	4	4,67	47	▼ 5,63	▼ 5,26	▼ 4,92												
Matematik		20	6	0	6,00	30	▲ 4,67	▲ 4,58	▼ 7,74												
Fen		20	11	3	10,00	50	▲ 8,21	▲ 9,27	▲ 9,25												
Toplam:		90	37	14	32,33	36	▼ 34,21	▼ 35,63	▼ 43,13												
Soru No		12345678901234567890																			
Sözel (TÜR)		BA a dc BCADCCAA																			
Cevap Anh.		B BABBCDCBCDABCADCCAA																			
Sözel (TAR)		ABadd a AD																			
Cevap Anh.		B ABDACBCDAD																			
Sözel (DİN)		CBAaBCabCc																			
Cevap Anh.		B CBABBCDCCB																			
Sayısal (MAT)		D A B DCB																			
Cevap Anh.		B DCCABACBDDCAACBDDCB																			
Sayısal (FEN)		A BABad DCADDbCB																			
Cevap Anh.		B ABABBCBABCBCADDDCB																			

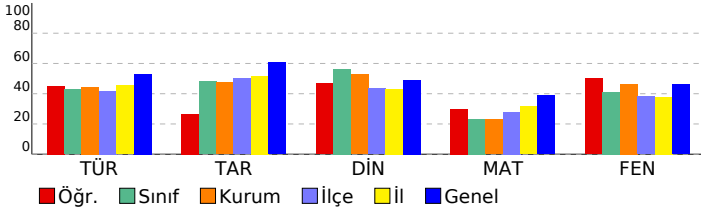

Sözel (TÜR)	S	D	Y	B%
Türkçe				
Bağlamdan yararlanarak bilmediği kelime ve kelime gruplarının anlamını tahmin eder.	3	3	0	100
Okudukları ile ilgili çıkarımlarda bulunur.	3	3	0	100
Metnin ana fikrini/ana duygusunu belirler.	2	2	0	100
Yazarın anlatım biçimlerini kullanır.	1	0	0	0
Metindeki yardımcı fikirleri belirler.	1	0	1	0
Okuduğu metinlerdeki hikâye unsurlarını belirler.	1	0	1	0
Metinle ilgili soruları cevaplar.	2	0	1	0
Filiisilerin cümledeki işlevlerini kavrar.	3	0	0	0
Grafik, tablo ve çizelgeyle sunulan bilgileri yorumlar.	1	0	0	0
Görsellerle ilgili soruları cevaplar.	1	0	0	0
Yazdıklarını düzenler.	2	2	0	100
Sözel (TAR)	S	D	Y	B%
Tarih				
Avrupa'daki gelişmelerin yansımaları bağlamında Osmanlı Devleti'nin yirminci yüzyılın başlarındaki siyasi ve sosyal	4	1	3	25
Gençlik döneminde Mustafa Kemal'in fikir hayatını etkileyen önemli kişileri ve olayları kavrar.	2	2	0	100
Mustafa Kemal'in askerlik hayatı ile ilgili olayları ve olguları onun kişilik özellikleri ile ilişkilendirir.	2	1	0	50
Mustafa Kemal'in çocukluk ve öğrenim hayatından hareketle onun kişilik özelliklerinin oluşumu hakkında çıkarımlar	2	0	1	0
Sözel (DİN)	S	D	Y	B%
Din K.ve A.B.				
Kader ve kaza inancını ayet ve hadislerle açıklar.	7	4	3	57
İnsanın ilmi, iradesi, sorumluluğu ile kader arasında ilişki kurar.	3	2	1	67
Sözel (İNG)	S	D	Y	B%
İngilizce				
Students will be able to structure a talk to make simple inquiries, give explanations and reasons.	2	0	0	0
Students will be able to understand short and simple texts about friendship.	4	0	0	0
Students will be able to interact with reasonable ease in structured situations and short conversations involving ac	1	0	0	0
Students will be able to write a short and simple letter apologizing and giving reasons for not attending a party in r	1	0	0	0
Students will be able to understand short and simple invitation letters, cards and e-mails.	1	0	0	0
Students will be able to understand the specific information in short conversations on everyday topics, such as acc	1	0	0	0
Sayısal (MAT)	S	D	Y	B%
Matematik				
İki doğal sayının en büyük ortak bölenini (EBOB) ve en küçük ortak katını (EKOK) hesaplar, ilgili problemleri çözer.	4	1	0	25
Verilen pozitif tam sayıların pozitif tam sayı çarpanlarını bulur, pozitif tam sayıların pozitif tam sayı çarpanlarını üslü	5	3	0	60
Verilen iki doğal sayının aralarında asal olup olmadığını belirler.	1	0	0	0
Üslü ifadelerle ilgili temel kuralları anlar, birbirine denk ifadeler oluşturur.	6	1	0	17
Verilen bir sayıyı 10'un farklı tam sayı kuvvetlerini kullanarak ifade eder.	2	0	0	0
Sayıların ondalık gösterimlerini 10'un tam sayı kuvvetlerini kullanarak çözümler.	2	1	0	50
Sayısal (FEN)	S	D	Y	B%
Fen				
Mevsimlerin oluşumuna yönelik tahminlerde bulunur.	14	7	3	50
İklim ve hava olayları arasındaki farkı açıklar.	5	3	0	60
İklim biliminin (klimatoloji) bir bilim dalı olduğunu ve bu alanda çalışan uzmanlara iklim bilimci (klimatolog) adı veri	1	1	0	100

SONUÇ BELGESİ										8. SINIF 1. UYGULAMA									
SAMSUN / ALAÇAM / GÖKÇEBOĞAZ ORTAOKULU										DERSLERE GÖRE ANALİZ									
Öğrenci					Numara		Sınıf												
MEDİNE ŞAHİN					83		8-A												
Puan Türü	Puan	Genel Ortalama	Dereceler					Genel Ort.											
			Snf	Kurum	İlçe	İl	Genel												
LGS	▼ 269,677	337,370	13	24	136	312	5935												
Katılımlar:			19	33	210	463	7932												
Ders	Soru	Doğru	Yanlış	Net	Başarı %	Sınıf Ort.	Kurum Ort.	Genel Ort.											
Türkçe	20	10	8	7,33	37	▼ 8,54	▼ 8,88	▼ 10,61											
Tarih	10	5	5	3,33	33	▼ 4,82	▼ 4,73	▼ 6,08											
Din K.ve A.B.	10	6	2	5,33	53	▼ 5,63	▲ 5,26	▲ 4,92											
İngilizce	10	1	7	-1,33	-13	▼ 2,33	▼ 2,91	▼ 4,53											
Matematik	20	4	8	1,33	7	▼ 4,67	▼ 4,58	▼ 7,74											
Fen	20	9	9	6,00	30	▼ 8,21	▼ 9,27	▼ 9,25											
Toplam:		90	35	39	22,00	24	▼ 34,21	▼ 35,63	▼ 43,13										
Soru No	12345678901234567890																		
Sözel (TÜR)	Bccc baCCB AdCabdCAA																		
Cevap Anh.	B	BABBDCCBDBABCADCCAA																	
Sözel (TAR)	AacdCdCDAc																		
Cevap Anh.	B	ABDACBCDAD																	
Sözel (DİN)	CBA BCabC																		
Cevap Anh.	B	CBABBCCDCB																	
Sözel (İNG)	Dba dcbab																		
Cevap Anh.	B	DCBABCADBD																	
Sayısal (MAT)	DbbAB a b Cc ad a																		
Cevap Anh.	B	DCCABACBDDDDCAACBBDCB																	
Sayısal (FEN)	dBbBdCc aCabDCADc Cd																		
Cevap Anh.	B	ABABBBCBABCADDCDDCB																	

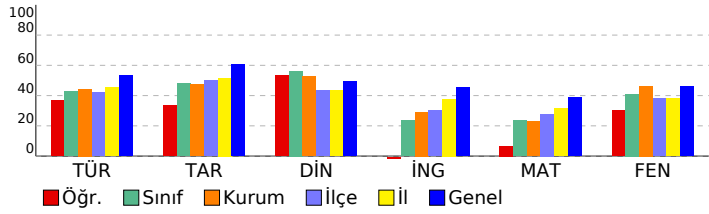

Sözel (TÜR)	S	D	Y	B%
Türkçe				
Bağlamdan yararlanarak bilmediği kelime ve kelime gruplarının anlamını tahmin eder.	3	3	0	100
Okudukları ile ilgili çıkarımlarda bulunur.	3	1	2	33
Metnin ana fikrini/ana duygusunu belirler.	2	1	1	50
Yazarında anlatım biçimlerini kullanır.	1	1	0	100
Metindeki yardımcı fikirleri belirler.	1	0	0	0
Okuduğu metinlerdeki hikâye unsurlarını belirler.	1	1	0	100
Metinle ilgili soruları cevaplar.	2	2	0	100
Filiillerin cümledeki işlevlerini kavrar.	3	0	3	0
Grafik, tablo ve çizelgeyle sunulan bilgileri yorumlar.	1	0	0	0
Görsellerle ilgili soruları cevaplar.	1	0	1	0
Yazdıklarını düzenler.	2	1	1	50
Sözel (TAR)				
Tarih				
Avrupa'daki gelişmelerin yansımaları bağlamında Osmanlı Devleti'nin yirminci yüzyılın başlarındaki siyasi ve sosyal	4	1	3	25
Gençlik döneminde Mustafa Kemal'in fikir hayatını etkileyen önemli kişileri ve olayları kavrar.	2	2	0	100
Mustafa Kemal'in askerlik hayatı ile ilgili olayları ve olguları onun kişilik özellikleri ile ilişkilendirir.	2	1	1	50
Mustafa Kemal'in çocukluk ve öğrenim hayatından hareketle onun kişilik özelliklerinin oluşumu hakkında çıkarımlar	2	1	1	50
Sözel (DİN)				
Din K.ve A.B.				
Kader ve kaza inancını ayet ve hadislerle açıklar.	7	4	2	57
İnsanın ilmi, iradesi, sorumluluğu ile kader arasında ilişki kurar.	3	2	0	67
Sözel (İNG)				
İngilizce				
Students will be able to structure a talk to make simple inquiries, give explanations and reasons.	2	0	2	0
Students will be able to understand short and simple texts about friendship.	4	0	2	0
Students will be able to interact with reasonable ease in structured situations and short conversations involving ac	1	0	1	0
Students will be able to write a short and simple letter apologizing and giving reasons for not attending a party in r	1	0	1	0
Students will be able to understand short and simple invitation letters, cards and e-mails.	1	0	1	0
Students will be able to understand the specific information in short conversations on everyday topics, such as acc	1	1	0	100
Sayısal (MAT)				
Matematik				
İki doğal sayının en büyük ortak bölenini (EBOB) ve en küçük ortak katını (EKOK) hesaplar, ilgili problemleri çözer.	4	0	1	0
Verilen pozitif tam sayıların pozitif tam sayı çarpımlarını bulur, pozitif tam sayıların pozitif tam sayı çarpımlarını üsli	5	1	2	20
Verilen iki doğal sayının aralarında asal olup olmadığını belirler.	1	0	1	0
Üslü ifadelerle ilgili temel kuralları anlar, birbirine denk ifadeler oluşturur.	6	1	3	17
Verilen bir sayıyı 10'un farklı tam sayı kuvvetlerini kullanarak ifade eder.	2	1	0	50
Sayıların ondalık gösterimlerini 10'un tam sayı kuvvetlerini kullanarak çözümler.	2	1	1	50
Sayısal (FEN)				
Fen				
Mevsimlerin oluşumuna yönelik tahminlerde bulunur.	14	7	5	50
İklim ve hava olayları arasındaki farkı açıklar.	5	2	3	40
İklim biliminin (klimatoloji) bir bilim dalı olduğunu ve bu alanda çalışan uzmanlara iklim bilimci (klimatolog) adı verildiğini	1	0	1	0

SONUÇ BELGESİ										8. SINIF 1. UYGULAMA															
SAMSUN / ALAÇAM / GÖKÇEBOĞAZ ORTAOKULU										DERSLERE GÖRE ANALİZ															
Öğrenci					Numara		Sınıf																		
MEHMETEFE BAŞ					4		8-A																		
Puan Türü		Puan		Genel Ortalama		Dereceler																			
						Snf		Kurum		İlçe		İl		Genel											
LGS		▼ 231,047		337,370		16		27		163		375		6891											
Katılımlar:					19		33		210		463		7932												
Ders		Soru	Doğru	Yanlış	Net	Başarı %	Sınıf Ort.	Kurum Ort.	Genel Ort.																
Türkçe		20	6	8	3,33	17	▼ 8,54	▼ 8,88	▼ 10,61																
Tarih		10	2	8	-0,67	-7	▼ 4,82	▼ 4,73	▼ 6,08																
Din K.ve A.B.		10	8	2	7,33	73	▲ 5,63	▲ 5,26	▲ 4,92																
İngilizce		10	5	5	3,33	33	▲ 2,33	▲ 2,91	▼ 4,53																
Matematik		20	1	10	-2,33	-12	▼ 4,67	▼ 4,58	▼ 7,74																
Fen		20	7	10	3,67	18	▼ 8,21	▼ 9,27	▼ 9,25																
Toplam:		90	29	43	14,67	16	▼ 34,21	▼ 35,63	▼ 43,13																
Soru No		12345678901234567890																							
Sözel (TÜR)		AbCdbbCBACb bc c																							
Cevap Anh.		AACCDBADBCDCDBBAB																							
Sözel (TAR)		bAaaaCdacb																							
Cevap Anh.		ADACBCADBA																							
Sözel (DİN)		cCCbCBBABC																							
Cevap Anh.		BCCDCBBABC																							
Sözel (İNG)		bBaAcDAbdb																							
Cevap Anh.		DBDACBABC																							
Sayısal (MAT)		cdbadbdbCca																							
Cevap Anh.		BCDBBACAACDDDBACACCD																							
Sayısal (FEN)		BCDcaACDdd ddbBdd																							
Cevap Anh.		BCDDDACDABCBBABABA																							

Sözel (TÜR)				
Türkçe	S	D	Y	B%
Bağlamdan yararlanarak bilmediği kelime ve kelime gruplarının anlamını tahmin eder.	3	2	1	67
Okudukları ile ilgili çıkarımlarda bulunur.	3	0	3	0
Metnin ana fikrini/ana duygusunu belirler.	2	2	0	100
Yazarında anlatım biçimlerini kullanır.	1	1	0	100
Metindeki yardımcı fikirleri belirler.	1	0	1	0
Okuduğu metinlerdeki hikâye unsurlarını belirler.	1	1	0	100
Metinle ilgili soruları cevaplar.	2	0	0	0
Filiillerin cümledeki işlevlerini kavrar.	3	0	1	0
Grafik, tablo ve çizelgeyle sunulan bilgileri yorumlar.	1	0	1	0
Görsellerle ilgili soruları cevaplar.	1	0	0	0
Yazdıklarını düzenler.	2	0	1	0

Sözel (TAR)				
Tarih	S	D	Y	B%
Avrupa'daki gelişmelerin yansımaları bağlamında Osmanlı Devleti'nin yirminci yüzyılın başlarındaki siyasi ve sosyal	4	1	3	25
Gençlik döneminde Mustafa Kemal'in fikir hayatını etkileyen önemli kişileri ve olayları kavrar.	2	1	1	50
Mustafa Kemal'in askerlik hayatı ile ilgili olayları ve olguları onun kişilik özellikleri ile ilişkilendirir.	2	0	2	0
Mustafa Kemal'in çocukluk ve öğrenim hayatından hareketle onun kişilik özelliklerinin oluşumu hakkında çıkarımlar	2	0	2	0

Sözel (DİN)				
Din K.ve A.B.	S	D	Y	B%
Kader ve kaza inancını ayet ve hadislerle açıklar.	7	5	2	71
İnsanın ilmi, iradesi, sorumluluğu ile kader arasında ilişki kurar.	3	3	0	100

Sözel (İNG)				
İngilizce	S	D	Y	B%
Students will be able to structure a talk to make simple inquiries, give explanations and reasons.	2	1	1	50
Students will be able to understand short and simple texts about friendship.	4	3	1	75
Students will be able to interact with reasonable ease in structured situations and short conversations involving ac	1	0	1	0
Students will be able to write a short and simple letter apologizing and giving reasons for not attending a party in r	1	1	0	100
Students will be able to understand short and simple invitation letters, cards and e-mails.	1	0	1	0
Students will be able to understand the specific information in short conversations on everyday topics, such as acc	1	0	1	0

Sayısal (MAT)				
Matematik	S	D	Y	B%
İki doğal sayının en büyük ortak bölenini (EBOB) ve en küçük ortak katını (EKOK) hesaplar, ilgili problemleri çözer.	4	0	4	0
Verilen pozitif tam sayıların pozitif tam sayı çarpanlarını bulur, pozitif tam sayıların pozitif tam sayı çarpanlarını üslü	5	1	4	20
Verilen iki doğal sayının aralarında asal olup olmadığını belirler.	1	0	1	0
Üslü ifadelerle ilgili temel kuralları anlar, birbirine denk ifadeler oluşturur.	6	0	1	0
Verilen bir sayıyı 10'un farklı tam sayı kuvvetlerini kullanarak ifade eder.	2	0	0	0
Sayıların ondalık gösterimlerini 10'un tam sayı kuvvetlerini kullanarak çözümler.	2	0	0	0

Sayısal (FEN)				
Fen	S	D	Y	B%
Mevsimlerin oluşumuna yönelik tahminlerde bulunur.	14	5	7	36
İklim ve hava olayları arasındaki farkı açıklar.	5	2	3	40
İklim biliminin (klimatoloji) bir bilim dalı olduğunu ve bu alanda çalışan uzmanlara iklim bilimci (klimatolog) adı veri	1	0	0	0

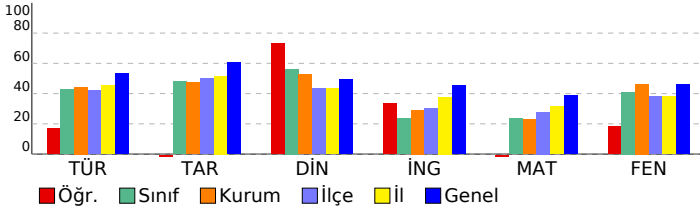

SONUÇ BELGESİ		
SAMSUN / ALAÇAM / GÖKÇEBOĞAZ ORTAOKULU		

Öğrenci	Numara	Sınıf
MUHAMMET GEÇGEL	89	8-A

Puan Türü	Puan	Genel Ortalama	Dereceler				
			Snf	Kurum	İlçe	İl	Genel
LGS	▼ 313,775	337,370	7	16	93	221	4662
Katılımlar:			19	33	210	463	7932

Ders	Soru	Doğru	Yanlış	Net	Başarı %	Sınıf Ort.	Kurum Ort.	Genel Ort.
Türkçe	20	12	3	11,00	55	▲ 8,54	▲ 8,88	▲ 10,61
Tarih	10	8	1	7,67	77	▲ 4,82	▲ 4,73	▲ 6,08
Din K.ve A.B.	10	8	2	7,33	73	▲ 5,63	▲ 5,26	▲ 4,92
Fen	20	13	4	11,67	58	▲ 8,21	▲ 9,27	▲ 9,25
Toplam:	90	41	10	37,67	42	▲ 34,21	▲ 35,63	▼ 43,13

Soru No	12345678901234567890
Sözel (TÜR)	AACCDACB D CbaC d B
Cevap Anh.	A AACCDACBADBCCDCBBAB
Sözel (TAR)	c DCBCADBA
Cevap Anh.	A DADCBADBA
Sözel (DİN)	cCbDCBBABC
Cevap Anh.	A BCCDCBBABC
Sayısal (FEN)	cC DDA bAdC ABCBBAA
Cevap Anh.	A BCDDDACDABCABCBBA

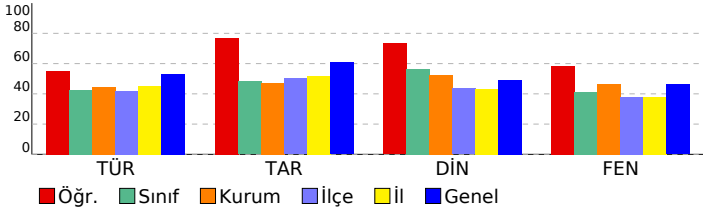

8. SINIF 1. UYGULAMA	
DERSLERE GÖRE ANALİZ	

Sözel (TÜR)	S	D	Y	B%
Türkçe				
Bağlamdan yararlanarak bilmediği kelime ve kelime gruplarının anlamını tahmin eder.	3	3	0	100
Okudukları ile ilgili çıkarımlarda bulunur.	3	3	0	100
Metnin ana fikrini/ana duygusunu belirler.	2	2	0	100
Yazarın anlatım biçimlerini kullanır.	1	0	0	0
Metindeki yardımcı fikirleri belirler.	1	1	0	100
Okuduğu metinlerdeki hikâye unsurlarını belirler.	1	0	0	0
Metinle ilgili soruları cevaplar.	2	1	1	50
Filiisilerin cümledeki işlevlerini kavrar.	3	1	1	33
Grafik, tablo ve çizelgeyle sunulan bilgileri yorumlar.	1	0	0	0
Görsellerle ilgili soruları cevaplar.	1	0	1	0
Yazdıklarını düzenler.	2	1	0	50

Sözel (TAR)	S	D	Y	B%
Tarih				
Avrupa'daki gelişmelerin yansımaları bağlamında Osmanlı Devleti'nin yirminci yüzyılın başlarındaki siyasi ve sosyal	4	3	1	75
Gençlik döneminde Mustafa Kemal'in fikir hayatını etkileyen önemli kişileri ve olayları kavrar.	2	1	0	50
Mustafa Kemal'in askerlik hayatı ile ilgili olayları ve olguları onun kişilik özellikleri ile ilişkilendirir.	2	2	0	100
Mustafa Kemal'in çocukluk ve öğrenim hayatından hareketle onun kişilik özelliklerinin oluşumu hakkında çıkarımlar	2	2	0	100

Sözel (DİN)	S	D	Y	B%
Din K.ve A.B.				
Kader ve kaza inancını ayet ve hadislerle açıklar.	7	5	2	71
İnsanın ilmi, iradesi, sorumluluğu ile kader arasında ilişki kurar.	3	3	0	100

Sözel (İNG)	S	D	Y	B%
İngilizce				
Students will be able to structure a talk to make simple inquiries, give explanations and reasons.	2	0	0	0
Students will be able to understand short and simple texts about friendship.	4	0	0	0
Students will be able to interact with reasonable ease in structured situations and short conversations involving ac	1	0	0	0
Students will be able to write a short and simple letter apologizing and giving reasons for not attending a party in r	1	0	0	0
Students will be able to understand short and simple invitation letters, cards and e-mails.	1	0	0	0
Students will be able to understand the specific information in short conversations on everyday topics, such as acc	1	0	0	0

Sayısal (MAT)	S	D	Y	B%
Matematik				
İki doğal sayının en büyük ortak bölenini (EBOB) ve en küçük ortak katını (EKOK) hesaplar, ilgili problemleri çözer.	4	0	0	0
Verilen pozitif tam sayıların pozitif tam sayı çarpanlarını bulur, pozitif tam sayıların pozitif tam sayı çarpanlarını üslü	5	0	0	0
Verilen iki doğal sayının aralarında asal olmadığını belirler.	1	0	0	0
Üslü ifadelerle ilgili temel kuralları anlar, birbirine denk ifadeler oluşturur.	6	0	0	0
Verilen bir sayıyı 10'un farklı tam sayı kuvvetlerini kullanarak ifade eder.	2	0	0	0
Sayıların ondalık gösterimlerini 10'un tam sayı kuvvetlerini kullanarak çözümler.	2	0	0	0

Sayısal (FEN)	S	D	Y	B%
Fen				
Mevsimlerin oluşumuna yönelik tahminlerde bulunur.	14	8	4	57
İklim ve hava olayları arasındaki farkı açıklar.	5	5	0	100
İklim biliminin (klimatoloji) bir bilim dalı olduğunu ve bu alanda çalışan uzmanlara iklim bilimci (klimatolog) adı veri	1	0	0	0

SONUÇ BELGESİ										8. SINIF 1. UYGULAMA									
SAMSUN / ALAÇAM / GÖKÇEBOĞAZ ORTAOKULU										DERSLERE GÖRE ANALİZ									
Öğrenci					Numara		Sınıf												
ÖZÜM ELİF ERDUGAN					115		8-A												
Puan Türü	Puan	Genel Ortalama	Dereceler																
			Snf	Kurum	İlçe	İl	Genel												
LGS	▼ 305,708	337,370	10	20	101	238	4900												
Katılımlar:			19	33	210	463	7932												
Ders	Soru	Doğru	Yanlış	Net	Başarı %	Sınıf Ort.	Kurum Ort.	Genel Ort.											
Türkçe	20	14	6	12,00	60	▲ 8,54	▲ 8,88	▲ 10,61											
Tarih	10	6	4	4,67	47	▼ 4,82	▼ 4,73	▼ 6,08											
Din K.ve A.B.	10	7	3	6,00	60	▲ 5,63	▲ 5,26	▲ 4,92											
İngilizce	10	2	6	0,00	0	▼ 2,33	▼ 2,91	▼ 4,53											
Matematik	20	6	5	4,33	22	▼ 4,67	▼ 4,58	▼ 7,74											
Fen	20	9	11	5,33	27	▼ 8,21	▼ 9,27	▼ 9,25											
Toplam:		90	44	35	32,33	36	▼ 34,21	▼ 35,63	▼ 43,13										
Soru No	12345678901234567890																		
Sözel (TÜR)	AAbCbAaaADBCDCdCdBAB																		
Cevap Anh.	AACCDCBADBCDCDBBAB																		
Sözel (TAR)	DAbCBdbdBd																		
Cevap Anh.	DADCBADBA																		
Sözel (DİN)	cCCcCBbABb																		
Cevap Anh.	BCCDCBBABC																		
Sözel (İNG)	aabC bBac																		
Cevap Anh.	DBDACBABC																		
Sayısal (MAT)	BbD Bd a cCA Cd																		
Cevap Anh.	BCDBBACAACDDBCABACCD																		
Sayısal (FEN)	aCcaDACbdBbBdBBCdcBd																		
Cevap Anh.	BCDDDACDABCBBABABABA																		

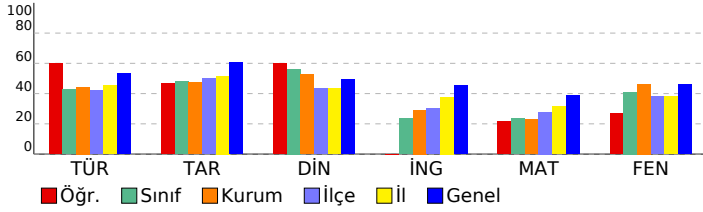

Sözel (TÜR)	S	D	Y	B%
Türkçe				
Bağlamdan yararlanarak bilmediği kelime ve kelime gruplarının anlamını tahmin eder.	3	2	1	67
Okudukları ile ilgili çıkarımlarda bulunur.	3	2	1	67
Metnin ana fikrini/ana duygusunu belirler.	2	0	2	0
Yazarın anlatım biçimlerini kullanır.	1	1	0	100
Metindeki yardımcı fikirleri belirler.	1	1	0	100
Okuduğu metinlerdeki hikâye unsurlarını belirler.	1	1	0	100
Metinle ilgili soruları cevaplar.	2	2	0	100
Filiimsilerin cümledeki işlevlerini kavrar.	3	2	1	67
Grafik, tablo ve çizelgeyle sunulan bilgileri yorumlar.	1	1	0	100
Görsellerle ilgili soruları cevaplar.	1	0	1	0
Yazdıklarını düzenler.	2	2	0	100
Sözel (TAR)				
Tarih				
Avrupa'daki gelişmelerin yansımaları bağlamında Osmanlı Devleti'nin yirminci yüzyılın başlarındaki siyasi ve sosyal	4	2	2	50
Gençlik döneminde Mustafa Kemal'in fikir hayatını etkileyen önemli kişileri ve olayları kavrar.	2	1	1	50
Mustafa Kemal'in askerlik hayatı ile ilgili olayları ve olguları onun kişilik özellikleri ile ilişkilendirir.	2	1	1	50
Mustafa Kemal'in çocukluk ve öğrenim hayatından hareketle onun kişilik özelliklerinin oluşumu hakkında çıkarımlar	2	2	0	100
Sözel (DİN)				
Din K.ve A.B.				
Kader ve kaza inancını ayet ve hadislerle açıklar.	7	4	3	57
İnsanın ilmi, iradesi, sorumluluğu ile kader arasında ilişki kurar.	3	3	0	100
Sözel (İNG)				
İngilizce				
Students will be able to structure a talk to make simple inquiries, give explanations and reasons.	2	0	1	0
Students will be able to understand short and simple texts about friendship.	4	1	2	25
Students will be able to interact with reasonable ease in structured situations and short conversations involving ac	1	0	1	0
Students will be able to write a short and simple letter apologizing and giving reasons for not attending a party in r	1	1	0	100
Students will be able to understand short and simple invitation letters, cards and e-mails.	1	0	1	0
Students will be able to understand the specific information in short conversations on everyday topics, such as acc	1	0	1	0
Sayısal (MAT)				
Matematik				
İki doğal sayının en büyük ortak bölenini (EBOB) ve en küçük ortak katını (EKOK) hesaplar, ilgili problemleri çözer.	4	1	1	25
Verilen pozitif tam sayıların pozitif tam sayı çarpanlarını bulur, pozitif tam sayıların pozitif tam sayı çarpanlarını üsli	5	2	1	40
Verilen iki doğal sayının aralarında asal olup olmadığını belirler.	1	0	1	0
Üslü ifadelerle ilgili temel kuralları anlar, birbirine denk ifadeler oluşturur.	6	1	2	17
Verilen bir sayıyı 10'un farklı tam sayı kuvvetlerini kullanarak ifade eder.	2	1	0	50
Sayıların ondalık gösterimlerini 10'un tam sayı kuvvetlerini kullanarak çözümler.	2	1	0	50
Sayısal (FEN)				
Fen				
Mevsimlerin oluşumuna yönelik tahminlerde bulunur.	14	6	8	43
İklim ve hava olayları arasındaki farkı açıklar.	5	2	3	40
İklim biliminin (klimatoloji) bir bilim dalı olduğunu ve bu alanda çalışan uzmanlara iklim bilimci (klimatolog) adı veri	1	1	0	100

SONUÇ BELGESİ										8. SINIF 1. UYGULAMA									
SAMSUN / ALAÇAM / GÖKÇEBOĞAZ ORTAOKULU										DERSLERE GÖRE ANALİZ									
Öğrenci					Numara		Sınıf												
RÜVEYDA ŞAHİN					99		8-A												
Puan Türü	Puan	Genel Ortalama	Dereceler																
			Snf	Kurum	İlçe	İl	Genel												
LGS	▲ 374,702	337,370	4	7	42	121	2929												
Katılımlar:			19	33	210	463	7932												
Ders	Soru	Doğru	Yanlış	Net	Başarı %	Sınıf Ort.	Kurum Ort.	Genel Ort.											
Türkçe	20	15	5	13,33	67	▲ 8,54	▲ 8,88	▲ 10,61											
Tarih	10	9	1	8,67	87	▲ 4,82	▲ 4,73	▲ 6,08											
Din K.ve A.B.	10	9	1	8,67	87	▲ 5,63	▲ 5,26	▲ 4,92											
İngilizce	10	4	4	2,67	27	▲ 2,33	▼ 2,91	▼ 4,53											
Matematik	20	8	7	5,67	28	▲ 4,67	▲ 4,58	▼ 7,74											
Fen	20	17	3	16,00	80	▲ 8,21	▲ 9,27	▲ 9,25											
Toplam:		90	62	21	55,00	61	▲ 34,21	▲ 35,63	▲ 43,13										
Soru No	12345678901234567890																		
Sözel (TÜR)	AcCCDACBAacCCaDDBBAB																		
Cevap Anh.	A AACCDACBADBCCDDBBAB																		
Sözel (TAR)	DAcCBCADBA																		
Cevap Anh.	A DADCBADBA																		
Sözel (DİN)	BCCbCBBABC																		
Cevap Anh.	A BCCDCBBABC																		
Sözel (İNG)	D bCBbaCa																		
Cevap Anh.	A DBDACBABC																		
Sayısal (MAT)	abD Bd A b ccC dACCD																		
Cevap Anh.	A BCDBBACAACDDDBACBACCD																		
Sayısal (FEN)	dCDDDACdBCBABCBBABd																		
Cevap Anh.	A BCDDDACDABCABCBBABA																		

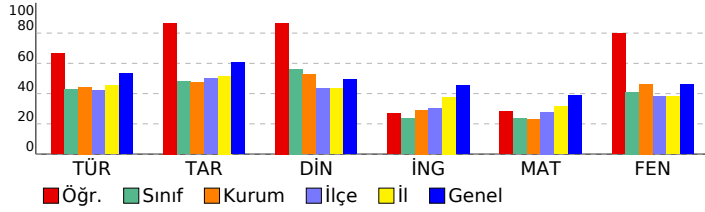

Sözel (TÜR)	S	D	Y	B%
Türkçe				
Bağlamdan yararlanarak bilmediği kelime ve kelime gruplarının anlamını tahmin eder.	3	2	1	67
Okudukları ile ilgili çıkarımlarda bulunur.	3	3	0	100
Metnin ana fikrini/ana duygusunu belirler.	2	2	0	100
Yazarında anlatım biçimlerini kullanır.	1	1	0	100
Metindeki yardımcı fikirleri belirler.	1	0	1	0
Okuduğu metinlerdeki hikâye unsurlarını belirler.	1	0	1	0
Metinle ilgili sorulara cevaplar.	2	2	0	100
Filiisilerin cümledeki işlevlerini kavrar.	3	1	2	33
Grafik, tablo ve çizelgeyle sunulan bilgileri yorumlar.	1	1	0	100
Görsellerle ilgili sorulara cevaplar.	1	1	0	100
Yazdıklarını düzenler.	2	2	0	100
Sözel (TAR)	S	D	Y	B%
Tarih				
Avrupa'daki gelişmelerin yansımaları bağlamında Osmanlı Devleti'nin yirminci yüzyılın başlarındaki siyasi ve sosyal	4	4	0	100
Gençlik döneminde Mustafa Kemal'in fikir hayatını etkileyen önemli kişileri ve olayları kavrar.	2	2	0	100
Mustafa Kemal'in askerlik hayatı ile ilgili olayları ve olguları onun kişilik özellikleri ile ilişkilendirir.	2	1	1	50
Mustafa Kemal'in çocukluk ve öğrenim hayatından hareketle onun kişilik özelliklerinin oluşumu hakkında çıkarımlar	2	2	0	100
Sözel (DİN)	S	D	Y	B%
Din K.ve A.B.				
Kader ve kaza inancını ayet ve hadislerle açıklar.	7	6	1	86
İnsanın ilmi, iradesi, sorumluluğu ile kader arasında ilişki kurar.	3	3	0	100
Sözel (İNG)	S	D	Y	B%
İngilizce				
Students will be able to structure a talk to make simple inquiries, give explanations and reasons.	2	1	1	50
Students will be able to understand short and simple texts about friendship.	4	2	1	50
Students will be able to interact with reasonable ease in structured situations and short conversations involving ac	1	0	0	0
Students will be able to write a short and simple letter apologizing and giving reasons for not attending a party in r	1	0	1	0
Students will be able to understand short and simple invitation letters, cards and e-mails.	1	1	0	100
Students will be able to understand the specific information in short conversations on everyday topics, such as acc	1	0	1	0
Sayısal (MAT)	S	D	Y	B%
Matematik				
İki doğal sayının en büyük ortak bölenini (EBOB) ve en küçük ortak katını (EKOK) hesaplar, ilgili problemleri çözer.	4	1	2	25
Verilen pozitif tam sayıların pozitif tam sayı çarpanlarını bulur, pozitif tam sayıların pozitif tam sayı çarpanlarını üsli	5	2	1	40
Verilen iki doğal sayının aralarında asal olup olmadığını belirler.	1	0	1	0
Üslü ifadelerle ilgili temel kuralları anlar, birbirine denk ifadeler oluşturur.	6	3	2	50
Verilen bir sayıyı 10'un farklı tam sayı kuvvetlerini kullanarak ifade eder.	2	0	1	0
Sayıların ondalık gösterimlerini 10'un tam sayı kuvvetlerini kullanarak çözümler.	2	2	0	100
Sayısal (FEN)	S	D	Y	B%
Fen				
Mevsimlerin oluşumuna yönelik tahminlerde bulunur.	14	13	1	93
İklim ve hava olayları arasındaki farkı açıklar.	5	3	2	60
İklim biliminin (klimatoloji) bir bilim dalı olduğunu ve bu alanda çalışan uzmanlara iklim bilimci (klimatolog) adı veri	1	1	0	100

SONUÇ BELGESİ

SAMSUN / ALAÇAM / GÖKÇEBOĞAZ ORTAOKULU

Öğrenci	Numara	Sınıf
ŞAHİN KAR	104	8-A

Puan Türü	Puan	Genel Ortalama	Dereceler				
			Snf	Kurum	İlçe	İl	Genel
LGS	▼ 311,738	337,370	9	19	96	226	4723
Katılımlar:			19	33	210	463	7932

Ders	Soru	Doğru	Yanlış	Net	Başarı %	Sınıf Ort.	Kurum Ort.	Genel Ort.
Türkçe	20	7	12	3,00	15	▼ 8,54	▼ 8,88	▼ 10,61
Tarih	10	8	2	7,33	73	▲ 4,82	▲ 4,73	▲ 6,08
Din K.ve A.B.	10	7	2	6,33	63	▲ 5,63	▲ 5,26	▲ 4,92
İngilizce	10	4	5	2,33	23	◆ 2,33	▼ 2,91	▼ 4,53
Matematik	20	8	9	5,00	25	▲ 4,67	▲ 4,58	▼ 7,74
Fen	20	15	5	13,33	67	▲ 8,21	▲ 9,27	▲ 9,25
Toplam:		90	49	35	37,33	▲ 34,21	▲ 35,63	▼ 43,13

Soru No	12345678901234567890
Sözel (TÜR)	AcCbdbCbdb dabadBcc
Cevap Anh.	A AACCDACBADBCCDDBBAB
Sözel (TAR)	DADCDdADBA
Cevap Anh.	A DADCBADBA
Sözel (DİN)	BcbDCBBA*
Cevap Anh.	A BCCDCBBABC
Sözel (İNG)	ccDACaA bb
Cevap Anh.	A DBDACBABC
Sayısal (MAT)	Bd addAAAd D bcBAdbd
Cevap Anh.	A BCDBBACAACDDBCABACCD
Sayısal (FEN)	BCbDDAdDABbBABCdBABd
Cevap Anh.	A BCDDDACDABCBAACBBABA

8. SINIF 1. UYGULAMA

DERSLERE GÖRE ANALİZ

Sözel (TÜR)		S	D	Y	B%
Türkçe					
Bağlamdan yararlanarak bilmediği kelime ve kelime gruplarının anlamını tahmin eder.		3	2	1	67
Okudukları ile ilgili çıkarımlarda bulunur.		3	0	3	0
Metnin ana fikrini/ana duygusunu belirler.		2	2	0	100
Yazarın anlatım biçimlerini kullanır.		1	0	1	0
Metindeki yardımcı fikirleri belirler.		1	1	0	100
Okuduğu metinlerdeki hikâye unsurlarını belirler.		1	1	0	100
Metinle ilgili soruları cevaplar.		2	0	1	0
Filiillerin cümledeki işlevlerini kavrar.		3	0	3	0
Grafik, tablo ve çizelgeyle sunulan bilgileri yorumlar.		1	0	1	0
Görsellerle ilgili soruları cevaplar.		1	1	0	100
Yazdıklarını düzenler.		2	0	2	0

Sözel (TAR)		S	D	Y	B%
Tarih					
Avrupa'daki gelişmelerin yansımaları bağlamında Osmanlı Devleti'nin yirminci yüzyılın başlarındaki siyasi ve sosyal		4	3	1	75
Gençlik döneminde Mustafa Kemal'in fikir hayatını etkileyen önemli kişileri ve olayları kavrar.		2	2	0	100
Mustafa Kemal'in askerlik hayatı ile ilgili olayları ve olguları onun kişilik özellikleri ile ilişkilendirir.		2	2	0	100
Mustafa Kemal'in çocukluk ve öğrenim hayatından hareketle onun kişilik özelliklerinin oluşumu hakkında çıkarımlar		2	1	1	50

Sözel (DİN)		S	D	Y	B%
Din K.ve A.B.					
Kader ve kaza inancını ayet ve hadislerle açıklar.		7	4	2	57
İnsanın ilmi, iradesi, sorumluluğu ile kader arasında ilişki kurar.		3	3	0	100

Sözel (İNG)		S	D	Y	B%
İngilizce					
Students will be able to structure a talk to make simple inquiries, give explanations and reasons.		2	1	1	50
Students will be able to understand short and simple texts about friendship.		4	2	2	50
Students will be able to interact with reasonable ease in structured situations and short conversations involving ac		1	1	0	100
Students will be able to write a short and simple letter apologizing and giving reasons for not attending a party in r		1	0	0	0
Students will be able to understand short and simple invitation letters, cards and e-mails.		1	0	1	0
Students will be able to understand the specific information in short conversations on everyday topics, such as acc		1	0	1	0

Sayısal (MAT)		S	D	Y	B%
Matematik					
İki doğal sayının en büyük ortak bölenini (EBOB) ve en küçük ortak katını (EKOK) hesaplar, ilgili problemleri çözer.		4	4	0	100
Verilen pozitif tam sayıların pozitif tam sayı çarpanlarını bulur, pozitif tam sayıların pozitif tam sayı çarpanlarını üsli		5	0	4	0
Verilen iki doğal sayının aralarında asal olup olmadığını belirler.		1	0	1	0
Üslü ifadelerle ilgili temel kuralları anlar, birbirine denk ifadeler oluşturur.		6	2	2	33
Verilen bir sayıyı 10'un farklı tam sayı kuvvetlerini kullanarak ifade eder.		2	1	1	50
Sayıların ondalık gösterimlerini 10'un tam sayı kuvvetlerini kullanarak çözümler.		2	1	1	50

Sayısal (FEN)		S	D	Y	B%
Fen					
Mevsimlerin oluşumuna yönelik tahminlerde bulunur.		14	10	4	71
İklim ve hava olayları arasındaki farkı açıklar.		5	4	1	80
İklim biliminin (klimatoloji) bir bilim dalı olduğunu ve bu alanda çalışan uzmanlara iklim bilimci (klimatolog) adı veri		1	1	0	100

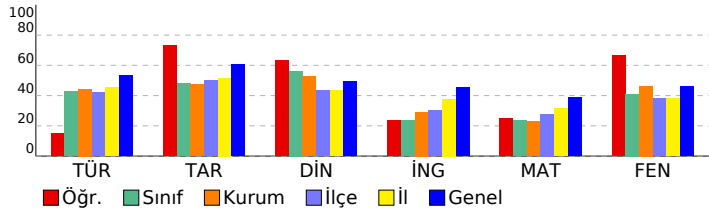

SONUÇ BELGESİ										8. SINIF 1. UYGULAMA									
SAMSUN / ALAÇAM / GÖKÇEBOĞAZ ORTAOKULU										DERSLERE GÖRE ANALİZ									
Öğrenci					Numara		Sınıf												
SÜMEYYE AÇIKGÖZ					103		8-A												
Puan Türü	Puan	Genel Ortalama	Dereceler																
			Snf	Kurum	İlçe	İl	Genel												
LGS	▼ 268,748	337,370	15	26	139	315	5962												
Katılımlar:			19	33	210	463	7932												
Ders	Soru	Doğru	Yanlış	Net	Başarı %	Sınıf Ort.	Kurum Ort.	Genel Ort.											
Türkçe	20	6	3	5,00	25	▼ 8,54	▼ 8,88	▼ 10,61											
Tarih	10	5	3	4,00	40	▼ 4,82	▼ 4,73	▼ 6,08											
Din K.ve A.B.	10	6	4	4,67	47	▼ 5,63	▼ 5,26	▼ 4,92											
İngilizce	10	2	2	1,33	13	▼ 2,33	▼ 2,91	▼ 4,53											
Matematik	20	5	8	2,33	12	▼ 4,67	▼ 4,58	▼ 7,74											
Fen	20	9	9	6,00	30	▼ 8,21	▼ 9,27	▼ 9,25											
Toplam:		90	33	29	23,33	26	▼ 34,21	▼ 35,63	▼ 43,13										
Soru No	12345678901234567890																		
Sözel (TÜR)	BbdD CB C A																		
Cevap Anh.	B BABBDCDCBDBACDCCAA																		
Sözel (TAR)	dB CBdbAD																		
Cevap Anh.	B ABDACBCDAD																		
Sözel (DİN)	bBAB*CcCCc																		
Cevap Anh.	B CBABBDCDCB																		
Sözel (İNG)	b Bb C																		
Cevap Anh.	B DCBABCADBD																		
Sayısal (MAT)	dCc dACc a dB Dba																		
Cevap Anh.	B DCCABACBDDDDCAACBBDCB																		
Sayısal (FEN)	dBcd cCb dBbBd ADacCB																		
Cevap Anh.	B ABABB CBABC BADCADDDCB																		

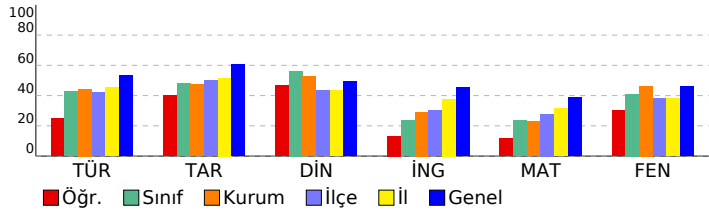

Sözel (TÜR)	S	D	Y	B%
Türkçe				
Bağlamdan yararlanarak bilmediği kelime ve kelime gruplarının anlamını tahmin eder.	3	2	0	67
Okudukları ile ilgili çıkarımlarda bulunur.	3	0	0	0
Metnin ana fikrini/ana duygusunu belirler.	2	0	0	0
Yazarında anlatım biçimlerini kullanır.	1	0	0	0
Metindeki yardımcı fikirleri belirler.	1	0	0	0
Okuduğu metinlerdeki hikâye unsurlarını belirler.	1	1	0	100
Metinle ilgili soruları cevaplar.	2	1	0	50
Filiimsilerin cümledeki işlevlerini kavrar.	3	0	1	0
Grafik, tablo ve çizelgeyle sunulan bilgileri yorumlar.	1	1	0	100
Görsellerle ilgili soruları cevaplar.	1	0	1	0
Yazdıklarını düzenler.	2	1	1	50
Sözel (TAR)				
Tarih				
Avrupa'daki gelişmelerin yansımaları bağlamında Osmanlı Devleti'nin yirminci yüzyılın başlarındaki siyasi ve sosyal	4	2	0	50
Gençlik döneminde Mustafa Kemal'in fikir hayatını etkileyen önemli kişileri ve olayları kavrar.	2	1	1	50
Mustafa Kemal'in askerlik hayatı ile ilgili olayları ve olguları onun kişilik özellikleri ile ilişkilendirir.	2	1	1	50
Mustafa Kemal'in çocukluk ve öğrenim hayatından hareketle onun kişilik özelliklerinin oluşumu hakkında çıkarımlar	2	1	1	50
Sözel (DİN)				
Din K.ve A.B.				
Kader ve kaza inancını ayet ve hadislerle açıklar.	7	4	3	57
İnsanın ilmi, iradesi, sorumluluğu ile kader arasında ilişki kurar.	3	2	1	67
Sözel (İNG)				
İngilizce				
Students will be able to structure a talk to make simple inquiries, give explanations and reasons.	2	0	0	0
Students will be able to understand short and simple texts about friendship.	4	1	1	25
Students will be able to interact with reasonable ease in structured situations and short conversations involving ac	1	0	0	0
Students will be able to write a short and simple letter apologizing and giving reasons for not attending a party in r	1	1	0	100
Students will be able to understand short and simple invitation letters, cards and e-mails.	1	0	0	0
Students will be able to understand the specific information in short conversations on everyday topics, such as acc	1	0	1	0
Sayısal (MAT)				
Matematik				
İki doğal sayının en büyük ortak bölenini (EBOB) ve en küçük ortak katını (EKOK) hesaplar, ilgili problemleri çözer.	4	0	2	0
Verilen pozitif tam sayıların pozitif tam sayı çarpımlarını bulur, pozitif tam sayıların pozitif tam sayı çarpımlarını üsli	5	2	1	40
Verilen iki doğal sayının aralarında asal olup olmadığını belirler.	1	0	1	0
Üslü ifadelerle ilgili temel kuralları anlar, birbirine denk ifadeler oluşturur.	6	1	2	17
Verilen bir sayıyı 10'un farklı tam sayı kuvvetlerini kullanarak ifade eder.	2	1	1	50
Sayıların ondalık gösterimlerini 10'un tam sayı kuvvetlerini kullanarak çözümler.	2	1	1	50
Sayısal (FEN)				
Fen				
Mevsimlerin oluşumuna yönelik tahminlerde bulunur.	14	6	6	43
İklim ve hava olayları arasındaki farkı açıklar.	5	2	3	40
İklim biliminin (klimatoloji) bir bilim dalı olduğunu ve bu alanda çalışan uzmanlara iklim bilimci (klimatolog) adı veri	1	1	0	100

SONUÇ BELGESİ										8. SINIF 1. UYGULAMA											
SAMSUN / ALAÇAM / GÖKÇEBOĞAZ ORTAOKULU										DERSLERE GÖRE ANALİZ											
Öğrenci					Numara		Sınıf														
TAHA KESKİN					7		8-A														
Puan Türü		Puan		Genel Ortalama		Dereceler															
LGS		▲ 466,403		337,370		Snf	Kurum	İlçe	İl	Genel											
						1	1	8	15	596											
Katılımlar:						19	33	210	463	7932											
Ders		Soru	Doğru	Yanlış	Net	Başarı %	Sınıf Ort.	Kurum Ort.	Genel Ort.												
Türkçe		20	19	1	18,67	93	▲ 8,54	▲ 8,88	▲ 10,61												
Tarih		10	9	1	8,67	87	▲ 4,82	▲ 4,73	▲ 6,08												
Din K.ve A.B.		10	10	0	10,00	100	▲ 5,63	▲ 5,26	▲ 4,92												
İngilizce		10	10	0	10,00	100	▲ 2,33	▲ 2,91	▲ 4,53												
Matematik		20	17	1	16,67	83	▲ 4,67	▲ 4,58	▲ 7,74												
Fen		20	18	2	17,33	87	▲ 8,21	▲ 9,27	▲ 9,25												
Toplam:		90	83	5	81,33	90	▲ 34,21	▲ 35,63	▲ 43,13												
Soru No		12345678901234567890																			
Sözel (TÜR)		BABBDdCCBDABCADCCAA																			
Cevap Anh.		B BABBDCCBDABCADCCAA																			
Sözel (TAR)		ABDACBCbAD																			
Cevap Anh.		B ABDACBCDAD																			
Sözel (DİN)		CBABBCDCCB																			
Cevap Anh.		B CBABBCDCCB																			
Sözel (İNG)		DCBABCADBD																			
Cevap Anh.		B DCBABCADBD																			
Sayısal (MAT)		DCCABACBDD AACBdDCB																			
Cevap Anh.		B DCCABACBDDCAACBBDCB																			
Sayısal (FEN)		ABABBCBABAaBADCADDdCB																			
Cevap Anh.		B ABABBCBABCBADCDADDdCB																			

Sözel (TÜR)				
Türkçe	S	D	Y	B%
Bağlamdan yararlanarak bilmediği kelime ve kelime gruplarının anlamını tahmin eder.	3	3	0	100
Okudukları ile ilgili çıkarımlarda bulunur.	3	3	0	100
Metnin ana fikrini/ana duygusunu belirler.	2	2	0	100
Yazarında anlatım biçimlerini kullanır.	1	1	0	100
Metindeki yardımcı fikirleri belirler.	1	1	0	100
Okuduğu metinlerdeki hikâye unsurlarını belirler.	1	1	0	100
Metinle ilgili soruları cevaplar.	2	2	0	100
Filiimsilerin cümledeki işlevlerini kavrar.	3	2	1	67
Grafik, tablo ve çizelgeyle sunulan bilgileri yorumlar.	1	1	0	100
Görsellerle ilgili soruları cevaplar.	1	1	0	100
Yazdıklarını düzenler.	2	2	0	100

Sözel (TAR)				
Tarih	S	D	Y	B%
Avrupa'daki gelişmelerin yansımaları bağlamında Osmanlı Devleti'nin yirminci yüzyılın başlarındaki siyasi ve sosyal	4	4	0	100
Gençlik döneminde Mustafa Kemal'in fikir hayatını etkileyen önemli kişileri ve olayları kavrar.	2	2	0	100
Mustafa Kemal'in askerlik hayatı ile ilgili olayları ve olguları onun kişilik özellikleri ile ilişkilendirir.	2	1	1	50
Mustafa Kemal'in çocukluk ve öğrenim hayatından hareketle onun kişilik özelliklerinin oluşumu hakkında çıkarımlar	2	2	0	100

Sözel (DİN)				
Din K.ve A.B.	S	D	Y	B%
Kader ve kaza inancını ayet ve hadislerle açıklar.	7	7	0	100
İnsanın ilmi, iradesi, sorumluluğu ile kader arasında ilişki kurar.	3	3	0	100

Sözel (İNG)				
İngilizce	S	D	Y	B%
Students will be able to structure a talk to make simple inquiries, give explanations and reasons.	2	2	0	100
Students will be able to understand short and simple texts about friendship.	4	4	0	100
Students will be able to interact with reasonable ease in structured situations and short conversations involving ac	1	1	0	100
Students will be able to write a short and simple letter apologizing and giving reasons for not attending a party in r	1	1	0	100
Students will be able to understand short and simple invitation letters, cards and e-mails.	1	1	0	100
Students will be able to understand the specific information in short conversations on everyday topics, such as acc	1	1	0	100

Sayısal (MAT)				
Matematik	S	D	Y	B%
İki doğal sayının en büyük ortak bölenini (EBOB) ve en küçük ortak katını (EKOK) hesaplar, ilgili problemleri çözer.	4	3	0	75
Verilen pozitif tam sayıların pozitif tam sayı çarpanlarını bulur, pozitif tam sayıların pozitif tam sayı çarpanlarını üsli	5	3	1	60
Verilen iki doğal sayının aralarında asal olup olmadığını belirler.	1	1	0	100
Üslü ifadelerle ilgili temel kuralları anlar, birbirine denk ifadeler oluşturur.	6	6	0	100
Verilen bir sayıyı 10'un farklı tam sayı kuvvetlerini kullanarak ifade eder.	2	2	0	100
Sayıların ondalık gösterimlerini 10'un tam sayı kuvvetlerini kullanarak çözümler.	2	2	0	100

Sayısal (FEN)				
Fen	S	D	Y	B%
Mevsimlerin oluşumuna yönelik tahminlerde bulunur.	14	12	2	86
İklim ve hava olayları arasındaki farkı açıklar.	5	5	0	100
İklim biliminin (klimatoloji) bir bilim dalı olduğunu ve bu alanda çalışan uzmanlara iklim bilimci (klimatolog) adı veri	1	1	0	100

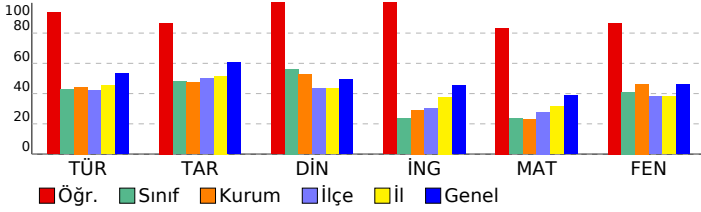

SONUÇ BELGESİ

SAMSUN / ALAÇAM / GÖKÇEBOĞAZ ORTAOKULU

8. SINIF 1. UYGULAMA

DERSLERE GÖRE ANALİZ

Öğrenci	Numara	Sınıf
TİMUR DURSUN	105	8-A

Puan Türü	Puan	Genel Ortalama	Dereceler				
			Snf	Kurum	İlçe	İl	Genel
LGS	▼ 204,977	337,370	19	32	191	426	7438
Katılımlar:			19	33	210	463	7932

Ders	Soru	Doğru	Yanlış	Net	Başarı %	Sınıf Ort.	Kurum Ort.	Genel Ort.
Türkçe	20	4	16	-1,33	-7	▼ 8,54	▼ 8,88	▼ 10,61
Tarih	10	3	7	0,67	7	▼ 4,82	▼ 4,73	▼ 6,08
Din K.ve A.B.	10	4	6	2,00	20	▼ 5,63	▼ 5,26	▼ 4,92
İngilizce	10	2	8	-0,67	-7	▼ 2,33	▼ 2,91	▼ 4,53
Matematik	20	5	11	1,33	7	▼ 4,67	▼ 4,58	▼ 7,74
Fen	20	5	12	1,00	5	▼ 8,21	▼ 9,27	▼ 9,25
Toplam:		90	23	60	3,00	▼ 34,21	▼ 35,63	▼ 43,13

Soru No	12345678901234567890
Sözel (TÜR)	abBdcaCdDcABddcbBbA
Cevap Anh.	B BABBDCCBDBABCDCCAA
Sözel (TAR)	daDcdcaDab
Cevap Anh.	B ABDACBCDAD
Sözel (DİN)	CabcadcCCB
Cevap Anh.	B CBABBCCDCB
Sözel (İNG)	bdabcCdaBc
Cevap Anh.	B DCBABCADBD
Sayısal (MAT)	CA bBcaadcdadabCB
Cevap Anh.	B DCCABACBDDCAACBBDCB
Sayısal (FEN)	ccA BdB aacBDCGaca d
Cevap Anh.	B ABABBBCBABCADCDDB

Sözel (TÜR)	S	D	Y	B%
Türkçe				
Bağlamdan yararlanarak bilmediği kelime ve kelime gruplarının anlamını tahmin eder.	3	1	2	33
Okudukları ile ilgili çıkarımlarda bulunur.	3	0	3	0
Metnin ana fikrini/ana duygusunu belirler.	2	1	1	50
Yazarında anlatım biçimlerini kullanır.	1	1	0	100
Metindeki yardımcı fikirleri belirler.	1	0	1	0
Okuduğu metinlerdeki hikâye unsurlarını belirler.	1	0	1	0
Metinle ilgili soruları cevaplar.	2	0	2	0
Filiillerin cümledeki işlevlerini kavrar.	3	0	3	0
Grafik, tablo ve çizelgeyle sunulan bilgileri yorumlar.	1	0	1	0
Görsellerle ilgili soruları cevaplar.	1	1	0	100
Yazdıklarını düzenler.	2	0	2	0

Sözel (TAR)	S	D	Y	B%
Tarih				
Avrupa'daki gelişmelerin yansımaları bağlamında Osmanlı Devleti'nin yirminci yüzyılın başlarındaki siyasi ve sosyal	4	1	3	25
Gençlik döneminde Mustafa Kemal'in fikir hayatını etkileyen önemli kişileri ve olayları kavrar.	2	1	1	50
Mustafa Kemal'in askerlik hayatı ile ilgili olayları ve olguları onun kişilik özellikleri ile ilişkilendirir.	2	1	1	50
Mustafa Kemal'in çocukluk ve öğrenim hayatından hareketle onun kişilik özelliklerinin oluşumu hakkında çıkarımlar	2	0	2	0

Sözel (DİN)	S	D	Y	B%
Din K.ve A.B.				
Kader ve kaza inancını ayet ve hadislerle açıklar.	7	4	3	57
İnsanın ilmi, iradesi, sorumluluğu ile kader arasında ilişki kurar.	3	0	3	0

Sözel (İNG)	S	D	Y	B%
İngilizce				
Students will be able to structure a talk to make simple inquiries, give explanations and reasons.	2	0	2	0
Students will be able to understand short and simple texts about friendship.	4	2	2	50
Students will be able to interact with reasonable ease in structured situations and short conversations involving ac	1	0	1	0
Students will be able to write a short and simple letter apologizing and giving reasons for not attending a party in r	1	0	1	0
Students will be able to understand short and simple invitation letters, cards and e-mails.	1	0	1	0
Students will be able to understand the specific information in short conversations on everyday topics, such as acc	1	0	1	0

Sayısal (MAT)	S	D	Y	B%
Matematik				
İki doğal sayının en büyük ortak bölenini (EBOB) ve en küçük ortak katını (EKOK) hesaplar, ilgili problemleri çözer.	4	1	3	25
Verilen pozitif tam sayıların pozitif tam sayı çarpımlarını bulur, pozitif tam sayıların pozitif tam sayı çarpımlarını üsli	5	1	4	20
Verilen iki doğal sayının aralarında asal olup olmadığını belirler.	1	0	1	0
Üslü ifadelerle ilgili temel kuralları anlar, birbirine denk ifadeler oluşturur.	6	1	3	17
Verilen bir sayıyı 10'un farklı tam sayı kuvvetlerini kullanarak ifade eder.	2	0	0	0
Sayıların ondalık gösterimlerini 10'un tam sayı kuvvetlerini kullanarak çözümler.	2	2	0	100

Sayısal (FEN)	S	D	Y	B%
Fen				
Mevsimlerin oluşumuna yönelik tahminlerde bulunur.	14	4	9	29
İklim ve hava olayları arasındaki farkı açıklar.	5	1	2	20
İklim biliminin (klimatoloji) bir bilim dalı olduğunu ve bu alanda çalışan uzmanlara iklim bilimci (klimatolog) adı veri	1	0	1	0

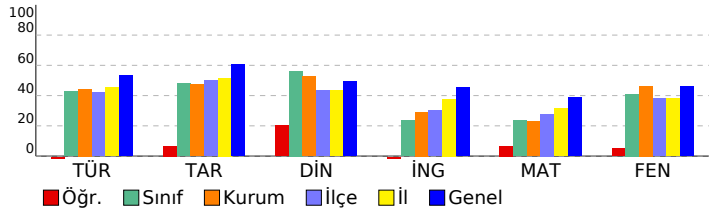

SONUÇ BELGESİ										8. SINIF 1. UYGULAMA															
SAMSUN / ALAÇAM / GÖKÇEBOĞAZ ORTAOKULU										DERSLERE GÖRE ANALİZ															
Öğrenci					Numara		Sınıf																		
YUSUF EMİR ERTAŞ					8		8-A																		
Puan Türü		Puan		Genel Ortalama		Dereceler																			
LGS		▲ 419,289		337,370		Snf		Kurum		İlçe		İl		Genel											
						19		33		210		463		7932											
Ders		Soru	Doğru	Yanlış	Net	Başarı %	Sınıf Ort.	Kurum Ort.	Genel Ort.																
Türkçe		20	16	3	15,00	75	▲ 8,54	▲ 8,88	▲ 10,61																
Tarih		10	10	0	10,00	100	▲ 4,82	▲ 4,73	▲ 6,08																
Din K.ve A.B.		10	9	1	8,67	87	▲ 5,63	▲ 5,26	▲ 4,92																
İngilizce		10	9	1	8,67	87	▲ 2,33	▲ 2,91	▲ 4,53																
Matematik		20	13	5	11,33	57	▲ 4,67	▲ 4,58	▲ 7,74																
Fen		20	17	3	16,00	80	▲ 8,21	▲ 9,27	▲ 9,25																
Toplam:		90	74	13	69,67	77	▲ 34,21	▲ 35,63	▲ 43,13																
Soru No		12345678901234567890																							
Sözel (TÜR)		BAd DCaDCBDABCADCCAA																							
Cevap Anh.		B BABBDCDCBDABCADCCAA																							
Sözel (TAR)		ABDACBCDAD																							
Cevap Anh.		B ABDACBCDAD																							
Sözel (DİN)		CBABBcCCB																							
Cevap Anh.		B CBABBDCDCB																							
Sözel (İNG)		DCBAaCADBD																							
Cevap Anh.		B DCBABCADBD																							
Sayısal (MAT)		D CABACBc bbAAaCDBCB																							
Cevap Anh.		B DCCABACBDDCAACBBDCB																							
Sayısal (FEN)		ABABBcBABCdAbCADDDCc																							
Cevap Anh.		B ABABBcBABCADCDDBCB																							

Sözel (TÜR)													
Türkçe													
S D Y B%													
Bağlamdan yararlanarak bilmediği kelime ve kelime gruplarının anlamını tahmin eder.										3	3	0	100
Okudukları ile ilgili çıkarımlarda bulunur.										3	3	0	100
Metnin ana fikrini/ana duygusunu belirler.										2	2	0	100
Yazarında anlatım biçimlerini kullanır.										1	1	0	100
Metindeki yardımcı fikirleri belirler.										1	1	0	100
Okuduğu metinlerdeki hikâye unsurlarını belirler.										1	1	0	100
Metinle ilgili soruları cevaplar.										2	1	1	50
Filiillerin cümledeki işlevlerini kavrar.										3	1	1	33
Grafik, tablo ve çizelgeyle sunulan bilgileri yorumlar.										1	1	0	100
Görsellerle ilgili soruları cevaplar.										1	0	1	0
Yazdıklarını düzenler.										2	2	0	100

Sözel (TAR)													
Tarih													
S D Y B%													
Avrupa'daki gelişmelerin yansımaları bağlamında Osmanlı Devleti'nin yirminci yüzyılın başlarındaki siyasi ve sosyal durumu değerlendirir.										4	4	0	100
Gençlik döneminde Mustafa Kemal'in fikir hayatını etkileyen önemli kişileri ve olayları kavrar.										2	2	0	100
Mustafa Kemal'in askerlik hayatı ile ilgili olayları ve olguları onun kişilik özellikleri ile ilişkilendirir.										2	2	0	100
Mustafa Kemal'in çocukluk ve öğrenim hayatından hareketle onun kişilik özelliklerinin oluşumu hakkında çıkarımlar yapar.										2	2	0	100

Sözel (DİN)													
Din K.ve A.B.													
S D Y B%													
Kader ve kaza inancını ayet ve hadislerle açıklar.										7	6	1	86
İnsanın ilmi, iradesi, sorumluluğu ile kader arasında ilişki kurar.										3	3	0	100

Sözel (İNG)													
İngilizce													
S D Y B%													
Students will be able to structure a talk to make simple inquiries, give explanations and reasons.										2	2	0	100
Students will be able to understand short and simple texts about friendship.										4	3	1	75
Students will be able to interact with reasonable ease in structured situations and short conversations involving academic and social topics.										1	1	0	100
Students will be able to write a short and simple letter apologizing and giving reasons for not attending a party in a social situation.										1	1	0	100
Students will be able to understand short and simple invitation letters, cards and e-mails.										1	1	0	100
Students will be able to understand the specific information in short conversations on everyday topics, such as asking for directions, shopping, etc.										1	1	0	100

Sayısal (MAT)													
Matematik													
S D Y B%													
İki doğal sayının en büyük ortak bölenini (EBOB) ve en küçük ortak katını (EKOK) hesaplar, ilgili problemleri çözer.										4	3	1	75
Verilen pozitif tam sayıların pozitif tam sayı çarpanlarını bulur, pozitif tam sayıların pozitif tam sayı çarpanlarını bulur.										5	3	2	60
Verilen iki doğal sayının aralarında asal olup olmadığını belirler.										1	0	1	0
Üslü ifadelerle ilgili temel kuralları anlar, birbirine denk ifadeler oluşturur.										6	3	1	50
Verilen bir sayıyı 10'un farklı tam sayı kuvvetlerini kullanarak ifade eder.										2	2	0	100
Sayıların ondalık gösterimlerini 10'un tam sayı kuvvetlerini kullanarak çözümler.										2	2	0	100

Sayısal (FEN)													
Fen													
S D Y B%													
Mevsimlerin oluşumuna yönelik tahminlerde bulunur.										14	11	3	79
İklim ve hava olayları arasındaki farkı açıklar.										5	5	0	100
İklim biliminin (klimatoloji) bir bilim dalı olduğunu ve bu alanda çalışan uzmanlara iklim bilimci (klimatolog) adı verildiğini açıklar.										1	1	0	100

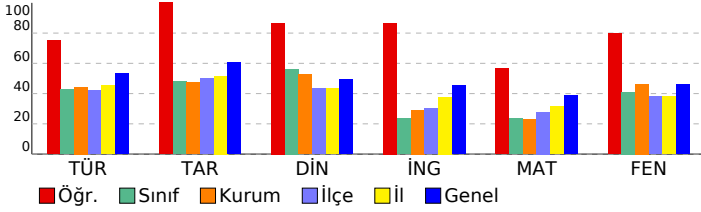

SONUÇ BELGESİ										8. SINIF 1. UYGULAMA									
SAMSUN / ALAÇAM / GÖKÇEBOĞAZ ORTAOKULU										DERSLERE GÖRE ANALİZ									
Öğrenci					Numara		Sınıf												
ZEHRA ÇALIŞKAN					112		8-A												
Puan Türü	Puan	Genel Ortalama	Dereceler					Genel Ort.											
			Snf	Kurum	İlçe	İl	Genel												
LGS	▼ 323,537	337,370	6	12	83	200	4354												
Katılımlar:			19	33	210	463	7932												
Ders	Soru	Doğru	Yanlış	Net	Başarı %	Sınıf Ort.	Kurum Ort.	Genel Ort.											
Türkçe	20	13	5	11,33	57	▲ 8,54	▲ 8,88	▲ 10,61											
Tarih	10	8	2	7,33	73	▲ 4,82	▲ 4,73	▲ 6,08											
Din K.ve A.B.	10	7	3	6,00	60	▲ 5,63	▲ 5,26	▲ 4,92											
İngilizce	10	4	3	3,00	30	▲ 2,33	▲ 2,91	▼ 4,53											
Matematik	20	7	4	5,67	28	▲ 4,67	▲ 4,58	▼ 7,74											
Fen	20	9	7	6,67	33	▼ 8,21	▼ 9,27	▼ 9,25											
Toplam:		90	48	24	40,00	44	▲ 34,21	▲ 35,63	▼ 43,13										
Soru No	12345678901234567890																		
Sözel (TÜR)	AACbDACBAaBcDb BcAB																		
Cevap Anh.	A AACCDACBADBCCDCBBAB																		
Sözel (TAR)	DADCBddDBA																		
Cevap Anh.	A DADCBADBA																		
Sözel (DİN)	BCCcCBaABb																		
Cevap Anh.	A BCCDCBBABC																		
Sözel (İNG)	bBDAb dB																		
Cevap Anh.	A DBDACBABC																		
Sayısal (MAT)	a c d A C b BACCD																		
Cevap Anh.	A BCDBBACAACDDBCABACCD																		
Sayısal (FEN)	BCbaDA dabaABCBB b																		
Cevap Anh.	A BCDDDACDABCBAACBBABA																		

Sözel (TÜR)	S	D	Y	B%
Türkçe				
Bağlamdan yararlanarak bilmediği kelime ve kelime gruplarının anlamını tahmin eder.	3	3	0	100
Okudukları ile ilgili çıkarımlarda bulunur.	3	2	1	67
Metnin ana fikrini/ana duygusunu belirler.	2	2	0	100
Yazarlarında anlatım biçimlerini kullanır.	1	1	0	100
Metindeki yardımcı fikirleri belirler.	1	0	1	0
Okuduğu metinlerdeki hikâye unsurlarını belirler.	1	1	0	100
Metinle ilgili soruları cevaplar.	2	1	1	50
Filiimsilerin cümledeki işlevlerini kavrar.	3	1	1	33
Grafik, tablo ve çizelgeyle sunulan bilgileri yorumlar.	1	0	0	0
Görsellerle ilgili soruları cevaplar.	1	0	1	0
Yazdıklarını düzenler.	2	2	0	100

Sözel (TAR)	S	D	Y	B%
Tarih				
Avrupa'daki gelişmelerin yansımaları bağlamında Osmanlı Devleti'nin yirminci yüzyılın başlarındaki siyasi ve sosyal	4	2	2	50
Gençlik döneminde Mustafa Kemal'in fikir hayatını etkileyen önemli kişileri ve olayları kavrar.	2	2	0	100
Mustafa Kemal'in askerlik hayatı ile ilgili olayları ve olguları onun kişilik özellikleri ile ilişkilendirir.	2	2	0	100
Mustafa Kemal'in çocukluk ve öğrenim hayatından hareketle onun kişilik özelliklerinin oluşumu hakkında çıkarımlar	2	2	0	100

Sözel (DİN)	S	D	Y	B%
Din K.ve A.B.				
Kader ve kaza inancını ayet ve hadislerle açıklar.	7	5	2	71
İnsanın ilmi, iradesi, sorumluluğu ile kader arasında ilişki kurar.	3	2	1	67

Sözel (İNG)	S	D	Y	B%
İngilizce				
Students will be able to structure a talk to make simple inquiries, give explanations and reasons.	2	1	1	50
Students will be able to understand short and simple texts about friendship.	4	1	2	25
Students will be able to interact with reasonable ease in structured situations and short conversations involving ac	1	1	0	100
Students will be able to write a short and simple letter apologizing and giving reasons for not attending a party in r	1	1	0	100
Students will be able to understand short and simple invitation letters, cards and e-mails.	1	0	0	0
Students will be able to understand the specific information in short conversations on everyday topics, such as acc	1	0	0	0

Sayısal (MAT)	S	D	Y	B%
Matematik				
İki doğal sayının en büyük ortak bölenini (EBOB) ve en küçük ortak katını (EKOK) hesaplar, ilgili problemleri çözer.	4	1	1	25
Verilen pozitif tam sayıların pozitif tam sayı çarpanlarını bulur, pozitif tam sayıların pozitif tam sayı çarpanlarını üsli	5	1	2	20
Verilen iki doğal sayının aralarında asal olup olmadığını belirler.	1	0	0	0
Üslü ifadelerle ilgili temel kuralları anlar, birbirine denk ifadeler oluşturur.	6	2	1	33
Verilen bir sayıyı 10'un farklı tam sayı kuvvetlerini kullanarak ifade eder.	2	1	0	50
Sayıların ondalık gösterimlerini 10'un tam sayı kuvvetlerini kullanarak çözümler.	2	2	0	100

Sayısal (FEN)	S	D	Y	B%
Fen				
Mevsimlerin oluşumuna yönelik tahminlerde bulunur.	14	6	4	43
İklim ve hava olayları arasındaki farkı açıklar.	5	3	2	60
İklim biliminin (klimatoloji) bir bilim dalı olduğunu ve bu alanda çalışan uzmanlara iklim bilimci (klimatolog) adı verildiğini	1	0	1	0

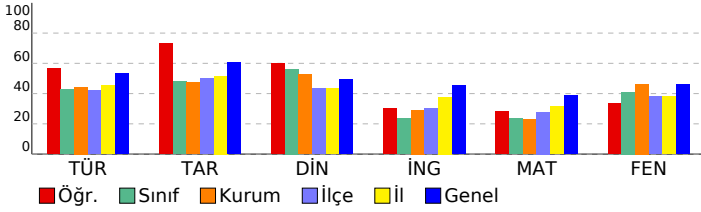

SONUÇ BELGESİ										8. SINIF 1. UYGULAMA									
SAMSUN / ALAÇAM / GÖKÇEBOĞAZ ORTAOKULU										DERSLERE GÖRE ANALİZ									
Öğrenci					Numara		Sınıf												
AYŞENUR YILMA Z					116		8-B												
Puan Türü	Puan	Genel Ortalama	Dereceler																
			Snf	Kurum	İlçe	İl	Genel												
LGS	▼ 312,644	337,370	9	18	95	224	4699												
Katılımlar:			13	33	210	463	7932												
Ders	Soru	Doğru	Yanlış	Net	Başarı %	Sınıf Ort.	Kurum Ort.	Genel Ort.											
Türkçe	20	13	7	10,67	53	▲ 8,92	▲ 8,88	▲ 10,61											
Tarih	10	4	6	2,00	20	▼ 4,18	▼ 4,73	▼ 6,08											
Din K.ve A.B.	10	7	3	6,00	60	▲ 4,36	▲ 5,26	▲ 4,92											
İngilizce	10	7	3	6,00	60	▲ 3,41	▲ 2,91	▲ 4,53											
Matematik	20	6	10	2,67	13	▼ 3,87	▼ 4,58	▼ 7,74											
Fen	20	12	8	9,33	47	▼ 10,31	▲ 9,27	▲ 9,25											
Toplam:		90	49	37	36,67	41	▲ 35,05	▲ 35,63	▼ 43,13										
Soru No	12345678901234567890																		
Sözel (TÜR)	AACCDBaAcBadDbdBAB																		
Cevap Anh.	A AACCDBADBCDCDBBAB																		
Sözel (TAR)	DAcCadbdcb																		
Cevap Anh.	ADACBCADBA																		
Sözel (DİN)	cCbcbBBABC																		
Cevap Anh.	BCCDCBBABC																		
Sözel (İNG)	DdDAbdABCD																		
Cevap Anh.	DBDACBABC																		
Sayısal (MAT)	Bb dcbAcdb D d aACbD																		
Cevap Anh.	BCDBBACAACDDBCABACCD																		
Sayısal (FEN)	caDbDACDcBCCaBCaBaAc																		
Cevap Anh.	BCDDDACDABCBABCBBABA																		

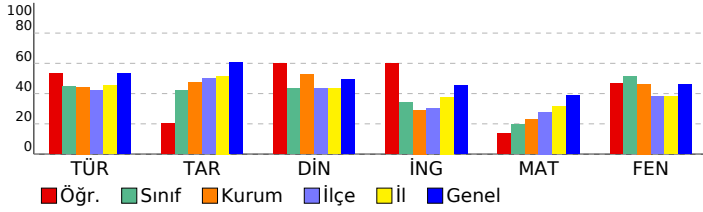

Sözel (TÜR)	S	D	Y	B%
Türkçe				
Bağlamdan yararlanarak bilmediği kelime ve kelime gruplarının anlamını tahmin eder.	3	3	0	100
Okudukları ile ilgili çıkarımlarda bulunur.	3	3	0	100
Metnin ana fikrini/ana duygusunu belirler.	2	0	2	0
Yazarlarında anlatım biçimlerini kullanır.	1	1	0	100
Metindeki yardımcı fikirleri belirler.	1	0	1	0
Okuduğu metinlerdeki hikâye unsurlarını belirler.	1	1	0	100
Metinle ilgili soruları cevaplar.	2	0	2	0
Filiimsilerin cümledeki işlevlerini kavrar.	3	1	2	33
Grafik, tablo ve çizelgeyle sunulan bilgileri yorumlar.	1	1	0	100
Görsellerle ilgili soruları cevaplar.	1	1	0	100
Yazdıklarını düzenler.	2	2	0	100
Sözel (TAR)				
Tarih				
Avrupa'daki gelişmelerin yansımaları bağlamında Osmanlı Devleti'nin yirminci yüzyılın başlarındaki siyasi ve sosyal	4	2	2	50
Gençlik döneminde Mustafa Kemal'in fikir hayatını etkileyen önemli kişileri ve olayları kavrar.	2	1	1	50
Mustafa Kemal'in askerlik hayatı ile ilgili olayları ve olguları onun kişilik özellikleri ile ilişkilendirir.	2	0	2	0
Mustafa Kemal'in çocukluk ve öğrenim hayatından hareketle onun kişilik özelliklerinin oluşumu hakkında çıkarımlar	2	1	1	50
Sözel (DİN)				
Din K.ve A.B.				
Kader ve kaza inancını ayet ve hadislerle açıklar.	7	4	3	57
İnsanın ilmi, iradesi, sorumluluğu ile kader arasında ilişki kurar.	3	3	0	100
Sözel (İNG)				
İngilizce				
Students will be able to structure a talk to make simple inquiries, give explanations and reasons.	2	2	0	100
Students will be able to understand short and simple texts about friendship.	4	1	3	25
Students will be able to interact with reasonable ease in structured situations and short conversations involving ac	1	1	0	100
Students will be able to write a short and simple letter apologizing and giving reasons for not attending a party in r	1	1	0	100
Students will be able to understand short and simple invitation letters, cards and e-mails.	1	1	0	100
Students will be able to understand the specific information in short conversations on everyday topics, such as acc	1	1	0	100
Sayısal (MAT)				
Matematik				
İki doğal sayının en büyük ortak bölenini (EBOB) ve en küçük ortak katını (EKOK) hesaplar, ilgili problemleri çözer.	4	2	2	50
Verilen pozitif tam sayıların pozitif tam sayı çarpanlarını bulur, pozitif tam sayıların pozitif tam sayı çarpanlarını üsli	5	0	4	0
Verilen iki doğal sayının aralarında asal olup olmadığını belirler.	1	0	1	0
Üslü ifadelerle ilgili temel kuralları anlar, birbirine denk ifadeler oluşturur.	6	2	2	33
Verilen bir sayıyı 10'un farklı tam sayı kuvvetlerini kullanarak ifade eder.	2	0	1	0
Sayıların ondalık gösterimlerini 10'un tam sayı kuvvetlerini kullanarak çözümler.	2	2	0	100
Sayısal (FEN)				
Fen				
Mevsimlerin oluşumuna yönelik tahminlerde bulunur.	14	10	4	71
İklim ve hava olayları arasındaki farkı açıklar.	5	2	3	40
İklim biliminin (klimatoloji) bir bilim dalı olduğunu ve bu alanda çalışan uzmanlara iklim bilimci (klimatolog) adı veri	1	0	1	0

SONUÇ BELGESİ										8. SINIF 1. UYGULAMA									
SAMSUN / ALAÇAM / GÖKÇEBOĞAZ ORTAOKULU										DERSLERE GÖRE ANALİZ									
Öğrenci					Numara		Sınıf												
CANSU DURU GÜL					52		8-B												
Puan Türü	Puan	Genel Ortalama	Dereceler																
			Snf	Kurum	İlçe	İl	Genel												
LGS	▼ 217,727	337,370	12	30	181	405	7220												
Katılımlar:			13	33	210	463	7932												
Ders	Soru	Doğru	Yanlış	Net	Başarı %	Sınıf Ort.	Kurum Ort.	Genel Ort.											
Türkçe	20	3	10	-0,33	-2	▼ 8,92	▼ 8,88	▼ 10,61											
Tarih	10	2	3	1,00	10	▼ 4,18	▼ 4,73	▼ 6,08											
Din K.ve A.B.	10	2	6	0,00	0	▼ 4,36	▼ 5,26	▼ 4,92											
İngilizce	10	2	2	1,33	13	▼ 3,41	▼ 2,91	▼ 4,53											
Matematik	20	0	3	-1,00	-5	▼ 3,87	▼ 4,58	▼ 7,74											
Fen	20	9	9	6,00	30	▼ 10,31	▼ 9,27	▼ 9,25											
Toplam:		90	18	33	7,00	8	▼ 35,05	▼ 35,63	▼ 43,13										
Soru No	12345678901234567890																		
Sözel (TÜR)	bba c dAc dB d d																		
Cevap Anh.	A AACCDACBADBCCDCBBAB																		
Sözel (TAR)	DA d dd																		
Cevap Anh.	A DADCBADBA																		
Sözel (DİN)	cCCba cdb																		
Cevap Anh.	A BCCDCBBABC																		
Sözel (İNG)	b bB c																		
Cevap Anh.	A DBDACBABC																		
Sayısal (MAT)	d d c																		
Cevap Anh.	A BCDBBACAACDDDBACBACCD																		
Sayısal (FEN)	B cacAaDdBCaAcCBBd d																		
Cevap Anh.	A BCDDDACDABCBABCBABA																		

Sözel (TÜR)	S	D	Y	B%
Türkçe				
Bağlamdan yararlanarak bilmediği kelime ve kelime gruplarının anlamını tahmin eder.	3	0	3	0
Okudukları ile ilgili çıkarımlarda bulunur.	3	0	1	0
Metnin ana fikrini/ana duygusunu belirler.	2	0	1	0
Yazarında anlatım biçimlerini kullanır.	1	1	0	100
Metindeki yardımcı fikirleri belirler.	1	0	1	0
Okuduğu metinlerdeki hikâye unsurlarını belirler.	1	0	0	0
Metinle ilgili soruları cevaplar.	2	0	1	0
Filiimsilerin cümledeki işlevlerini kavrar.	3	1	2	33
Grafik, tablo ve çizelgeyle sunulan bilgileri yorumlar.	1	0	0	0
Görsellerle ilgili soruları cevaplar.	1	1	0	100
Yazdıklarını düzenler.	2	0	1	0
Sözel (TAR)				
Tarih				
Avrupa'daki gelişmelerin yansımaları bağlamında Osmanlı Devleti'nin yirminci yüzyılın başlarındaki siyasi ve sosyal	4	1	0	25
Gençlik döneminde Mustafa Kemal'in fikir hayatını etkileyen önemli kişileri ve olayları kavrar.	2	1	1	50
Mustafa Kemal'in askerlik hayatı ile ilgili olayları ve olguları onun kişilik özellikleri ile ilişkilendirir.	2	0	1	0
Mustafa Kemal'in çocukluk ve öğrenim hayatından hareketle onun kişilik özelliklerinin oluşumu hakkında çıkarımlar	2	0	1	0
Sözel (DİN)				
Din K.ve A.B.				
Kader ve kaza inancını ayet ve hadislerle açıklar.	7	2	5	29
İnsanın ilmi, iradesi, sorumluluğu ile kader arasında ilişki kurar.	3	0	1	0
Sözel (İNG)				
İngilizce				
Students will be able to structure a talk to make simple inquiries, give explanations and reasons.	2	0	0	0
Students will be able to understand short and simple texts about friendship.	4	1	1	25
Students will be able to interact with reasonable ease in structured situations and short conversations involving ac	1	0	1	0
Students will be able to write a short and simple letter apologizing and giving reasons for not attending a party in r	1	0	0	0
Students will be able to understand short and simple invitation letters, cards and e-mails.	1	1	0	100
Students will be able to understand the specific information in short conversations on everyday topics, such as acc	1	0	0	0
Sayısal (MAT)				
Matematik				
İki doğal sayının en büyük ortak bölenini (EBOB) ve en küçük ortak katını (EKOK) hesaplar, ilgili problemleri çözer.	4	0	0	0
Verilen pozitif tam sayıların pozitif tam sayı çarpanlarını bulur, pozitif tam sayıların pozitif tam sayı çarpanlarını üsli	5	0	1	0
Verilen iki doğal sayının aralarında asal olup olmadığını belirler.	1	0	1	0
Üslü ifadelerle ilgili temel kuralları anlar, birbirine denk ifadeler oluşturur.	6	0	0	0
Verilen bir sayıyı 10'un farklı tam sayı kuvvetlerini kullanarak ifade eder.	2	0	1	0
Sayıların ondalık gösterimlerini 10'un tam sayı kuvvetlerini kullanarak çözümler.	2	0	0	0
Sayısal (FEN)				
Fen				
Mevsimlerin oluşumuna yönelik tahminlerde bulunur.	14	8	5	57
İklim ve hava olayları arasındaki farkı açıklar.	5	1	3	20
İklim biliminin (klimatoloji) bir bilim dalı olduğunu ve bu alanda çalışan uzmanlara iklim bilimci (klimatolog) adı veri	1	0	1	0

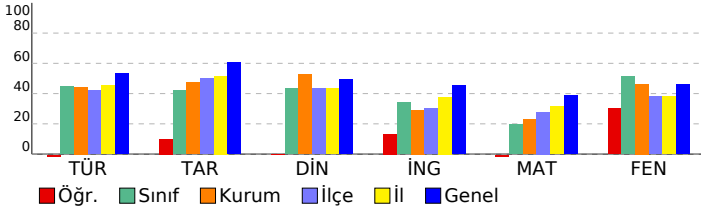

SONUÇ BELGESİ	8. SINIF 1. UYGULAMA
SAMSUN / ALAÇAM / GÖKÇEBOĞAZ ORTAOKULU	DERSLERE GÖRE ANALİZ

Öğrenci	Numara	Sınıf
DERYA ÖZTÜRK	55	8-B

Puan Türü	Puan	Genel Ortalama	Dereceler				
			Snf	Kurum	İlçe	İl	Genel
LGS	▼ 219,231	337,370	11	28	176	398	7187
Katılımlar:			13	33	210	463	7932

Ders	Soru	Doğru	Yanlış	Net	Başarı %	Sınıf Ort.	Kurum Ort.	Genel Ort.
Türkçe	20	10	10	6,67	33	▼ 8,92	▼ 8,88	▼ 10,61
Tarih	10	3	7	0,67	7	▼ 4,18	▼ 4,73	▼ 6,08
Din K.ve A.B.	10	3	7	0,67	7	▼ 4,36	▼ 5,26	▼ 4,92
İngilizce	10	3	7	0,67	7	▼ 3,41	▼ 2,91	▼ 4,53
Matematik	20	2	18	-4,00	-20	▼ 3,87	▼ 4,58	▼ 7,74
Fen	20	7	13	2,67	13	▼ 10,31	▼ 9,27	▼ 9,25
Toplam:	90	28	62	7,33	8	▼ 35,05	▼ 35,63	▼ 43,13

Soru No	12345678901234567890
Sözel (TÜR)	AdCaBACBADBCadbaacd
Cevap Anh.	A AACCDACBADBCCDCBBAB
Sözel (TAR)	bAcdBaAcDc
Cevap Anh.	A DADCBADBA
Sözel (DİN)	cCCaCdabaD
Cevap Anh.	A BCCDCBBABC
Sözel (İNG)	bBcAdBcdab
Cevap Anh.	A DBDACBABC
Sayısal (MAT)	cdDacBACAaacdbccaddac
Cevap Anh.	A BCDBBACAACDDBCABACCD
Sayısal (FEN)	adbDDcCaCaacAddBBbBc
Cevap Anh.	A BCDDDACDABCBAACBBABA

Sözel (TÜR)	S	D	Y	B%
Türkçe				
Bağlamdan yararlanarak bilmediği kelime ve kelime gruplarının anlamını tahmin eder.	3	2	1	67
Okudukları ile ilgili çıkarımlarda bulunur.	3	1	2	33
Metnin ana fikrini/ana duygusunu belirler.	2	2	0	100
Yazarında anlatım biçimlerini kullanır.	1	1	0	100
Metindeki yardımcı fikirleri belirler.	1	1	0	100
Okuduğu metinlerdeki hikâye unsurlarını belirler.	1	1	0	100
Metinle ilgili soruları cevaplar.	2	2	0	100
Filiimsilerin cümledeki işlevlerini kavrar.	3	0	3	0
Grafik, tablo ve çizelgeyle sunulan bilgileri yorumlar.	1	0	1	0
Görsellerle ilgili soruları cevaplar.	1	0	1	0
Yazdıklarını düzenler.	2	0	2	0

Sözel (TAR)	S	D	Y	B%
Tarih				
Avrupa'daki gelişmelerin yansımaları bağlamında Osmanlı Devleti'nin yirminci yüzyılın başlarındaki siyasi ve sosyal durumu hakkında çıkarımlar.	4	1	3	25
Gençlik döneminde Mustafa Kemal'in fikir hayatını etkileyen önemli kişileri ve olayları kavrar.	2	1	1	50
Mustafa Kemal'in askerlik hayatı ile ilgili olayları ve olguları onun kişilik özellikleri ile ilişkilendirir.	2	0	2	0
Mustafa Kemal'in çocukluk ve öğrenim hayatından hareketle onun kişilik özelliklerinin oluşumu hakkında çıkarımlar.	2	1	1	50

Sözel (DİN)	S	D	Y	B%
Din K.ve A.B.				
Kader ve kaza inancını ayet ve hadislerle açıklar.	7	2	5	29
İnsanın ilmi, iradesi, sorumluluğu ile kader arasında ilişki kurar.	3	1	2	33

Sözel (İNG)	S	D	Y	B%
İngilizce				
Students will be able to structure a talk to make simple inquiries, give explanations and reasons.	2	1	1	50
Students will be able to understand short and simple texts about friendship.	4	2	2	50
Students will be able to interact with reasonable ease in structured situations and short conversations involving ac...	1	0	1	0
Students will be able to write a short and simple letter apologizing and giving reasons for not attending a party in r...	1	0	1	0
Students will be able to understand short and simple invitation letters, cards and e-mails.	1	0	1	0
Students will be able to understand the specific information in short conversations on everyday topics, such as acc...	1	0	1	0

Sayısal (MAT)	S	D	Y	B%
Matematik				
İki doğal sayının en büyük ortak bölenini (EBOB) ve en küçük ortak katını (EKOK) hesaplar, ilgili problemleri çözer.	4	1	3	25
Verilen pozitif tam sayıların pozitif tam sayı çarpanlarını bulur, pozitif tam sayıların pozitif tam sayı çarpanlarını üsli üs...	5	1	4	20
Verilen iki doğal sayının aralarında asal olup olmadığını belirler.	1	0	1	0
Üslü ifadelerle ilgili temel kuralları anlar, birbirine denk ifadeler oluşturur.	6	0	6	0
Verilen bir sayıyı 10'un farklı tam sayı kuvvetlerini kullanarak ifade eder.	2	0	2	0
Sayıların ondalık gösterimlerini 10'un tam sayı kuvvetlerini kullanarak çözümler.	2	0	2	0

Sayısal (FEN)	S	D	Y	B%
Fen				
Mevsimlerin oluşumuna yönelik tahminlerde bulunur.	14	6	8	43
İklim ve hava olayları arasındaki farkı açıklar.	5	1	4	20
İklim biliminin (klimatoloji) bir bilim dalı olduğunu ve bu alanda çalışan uzmanlara iklim bilimci (klimatolog) adı verildiğini bilir.	1	0	1	0

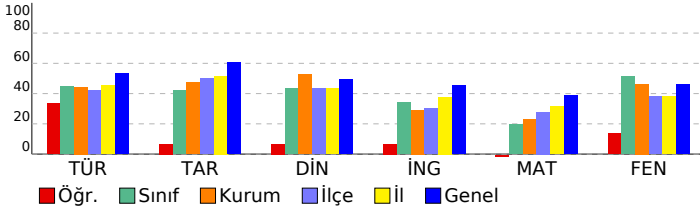

SONUÇ BELGESİ										8. SINIF 1. UYGULAMA										
SAMSUN / ALAÇAM / GÖKÇEBOĞAZ ORTAOKULU										DERSLERE GÖRE ANALİZ										
Öğrenci					Numara		Sınıf													
ECRİN İŞCAN					57		8-B													
Puan Türü	Puan	Genel Ortalama	Dereceler					Genel												
			Snf	Kurum	İlçe	İl	Genel													
LGS	▼ 317,485	337,370	8	15	91	217	4546													
Katılımlar:			13	33	210	463	7932													
Ders	Soru	Doğru	Yanlış	Net	Başarı %	Sınıf Ort.	Kurum Ort.	Genel Ort.												
Türkçe	20	14	6	12,00	60	▲ 8,92	▲ 8,88	▲ 10,61												
Tarih	10	5	4	3,67	37	▼ 4,18	▼ 4,73	▼ 6,08												
Din K.ve A.B.	10	7	3	6,00	60	▲ 4,36	▲ 5,26	▲ 4,92												
İngilizce	10	2	7	-0,33	-3	▼ 3,41	▼ 2,91	▼ 4,53												
Matematik	20	7	9	4,00	20	▲ 3,87	▼ 4,58	▼ 7,74												
Fen	20	12	8	9,33	47	▼ 10,31	▲ 9,27	▲ 9,25												
Toplam:		90	47	37	34,67	39	▼ 35,05	▼ 35,63	▼ 43,13											
Soru No	12345678901234567890																			
Sözel (TÜR)	BbBaDbDdaBcABCADCCAA																			
Cevap Anh.	B	BABBDCCCBDBABCADCCAA																		
Sözel (TAR)	ABDdCd cAc																			
Cevap Anh.	B	ABDACBCDAD																		
Sözel (DİN)	CccBBCCcCCB																			
Cevap Anh.	B	CBABBCCDCB																		
Sözel (İNG)	bbd adcDaD																			
Cevap Anh.	B	DCBABCADBD																		
Sayısal (MAT)	DbCAa d D bbcAbcaD B																			
Cevap Anh.	B	DCCABACBDDDDCAACBBDCB																		
Sayısal (FEN)	caABaCBACcBcDCADbDac																			
Cevap Anh.	B	ABABBcBABCbADCADDDCB																		

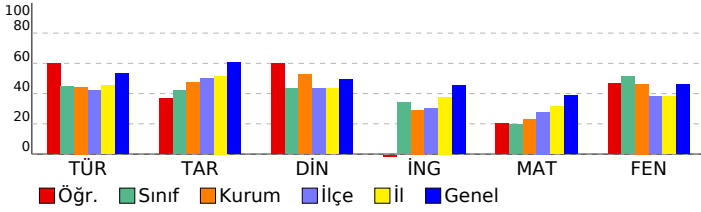

Sözel (TÜR)	S	D	Y	B%
Türkçe				
Bağlamdan yararlanarak bilmediği kelime ve kelime gruplarının anlamını tahmin eder.	3	3	0	100
Okudukları ile ilgili çıkarımlarda bulunur.	3	3	0	100
Metnin ana fikrini/ana duygusunu belirler.	2	2	0	100
Yazarında anlatım biçimlerini kullanır.	1	1	0	100
Metindeki yardımcı fikirleri belirler.	1	0	1	0
Okuduğu metinlerdeki hikâye unsurlarını belirler.	1	1	0	100
Metinle ilgili soruları cevaplar.	2	0	2	0
Filiisilerin cümledeki işlevlerini kavrar.	3	1	2	33
Grafik, tablo ve çizelgeyle sunulan bilgileri yorumlar.	1	1	0	100
Görsellerle ilgili soruları cevaplar.	1	1	0	100
Yazdıklarını düzenler.	2	1	1	50
Sözel (TAR)	S	D	Y	B%
Tarih				
Avrupa'daki gelişmelerin yansımaları bağlamında Osmanlı Devleti'nin yirminci yüzyılın başlarındaki siyasi ve sosyal	4	2	2	50
Gençlik döneminde Mustafa Kemal'in fikir hayatını etkileyen önemli kişileri ve olayları kavrar.	2	2	0	100
Mustafa Kemal'in askerlik hayatı ile ilgili olayları ve olguları onun kişilik özellikleri ile ilişkilendirir.	2	1	1	50
Mustafa Kemal'in çocukluk ve öğrenim hayatından hareketle onun kişilik özelliklerinin oluşumu hakkında çıkarımlar	2	0	1	0
Sözel (DİN)	S	D	Y	B%
Din K.ve A.B.				
Kader ve kaza inancını ayet ve hadislerle açıklar.	7	4	3	57
İnsanın ilmi, iradesi, sorumluluğu ile kader arasında ilişki kurar.	3	3	0	100
Sözel (İNG)	S	D	Y	B%
İngilizce				
Students will be able to structure a talk to make simple inquiries, give explanations and reasons.	2	1	1	50
Students will be able to understand short and simple texts about friendship.	4	0	3	0
Students will be able to interact with reasonable ease in structured situations and short conversations involving ac	1	1	0	100
Students will be able to write a short and simple letter apologizing and giving reasons for not attending a party in r	1	0	1	0
Students will be able to understand short and simple invitation letters, cards and e-mails.	1	0	1	0
Students will be able to understand the specific information in short conversations on everyday topics, such as acc	1	0	1	0
Sayısal (MAT)	S	D	Y	B%
Matematik				
İki doğal sayının en büyük ortak bölenini (EBOB) ve en küçük ortak katını (EKOK) hesaplar, ilgili problemleri çözer.	4	2	2	50
Verilen pozitif tam sayıların pozitif tam sayı çarpanlarını bulur, pozitif tam sayıların pozitif tam sayı çarpanlarını üsli	5	1	3	20
Verilen iki doğal sayının aralarında asal olup olmadığını belirler.	1	0	1	0
Üslü ifadelerle ilgili temel kuralları anlar, birbirine denk ifadeler oluşturur.	6	2	2	33
Verilen bir sayıyı 10'un farklı tam sayı kuvvetlerini kullanarak ifade eder.	2	0	1	0
Sayıların ondalık gösterimlerini 10'un tam sayı kuvvetlerini kullanarak çözümler.	2	2	0	100
Sayısal (FEN)	S	D	Y	B%
Fen				
Mevsimlerin oluşumuna yönelik tahminlerde bulunur.	14	10	4	71
İklim ve hava olayları arasındaki farkı açıklar.	5	2	3	40
İklim biliminin (klimatoloji) bir bilim dalı olduğunu ve bu alanda çalışan uzmanlara iklim bilimci (klimatolog) adı veri	1	0	1	0

SONUÇ BELGESİ										8. SINIF 1. UYGULAMA															
SAMSUN / ALAÇAM / GÖKÇEBOĞAZ ORTAOKULU										DERSLERE GÖRE ANALİZ															
Öğrenci					Numara		Sınıf																		
EYLÜL GÜLÜNA Y					70		8-B																		
Puan Türü		Puan		Genel Ortalama		Dereceler																			
						Snf		Kurum		İlçe		İl		Genel											
LGS		▼ 323,245		337,370		6		13		84		202		4363											
Katılımlar:						13		33		210		463		7932											
Ders		Soru	Doğru	Yanlış	Net	Başarı %	Sınıf Ort.	Kurum Ort.	Genel Ort.																
Türkçe		20	12	8	9,33	47	▲ 8,92	▲ 8,88	▼ 10,61																
Tarih		10	10	0	10,00	100	▲ 4,18	▲ 4,73	▲ 6,08																
Din K.ve A.B.		10	8	2	7,33	73	▲ 4,36	▲ 5,26	▲ 4,92																
İngilizce		10	3	6	1,00	10	▼ 3,41	▼ 2,91	▼ 4,53																
Matematik		20	4	0	4,00	20	▲ 3,87	▼ 4,58	▼ 7,74																
Fen		20	12	7	9,67	48	▼ 10,31	▲ 9,27	▲ 9,25																
Toplam:		90	49	23	41,33	46	▲ 35,05	▲ 35,63	▼ 43,13																
Soru No		12345678901234567890																							
Sözel (TÜR)		AACCDBdCbCdabDccAc																							
Cevap Anh.		A AACCDBADBCDCDBBAB																							
Sözel (TAR)		DADCBADBA																							
Cevap Anh.		A DADCBADBA																							
Sözel (DİN)		BCCbCBBABb																							
Cevap Anh.		A BCCDCBBABC																							
Sözel (İNG)		acaAC bcdD																							
Cevap Anh.		A DBDACBACD																							
Sayısal (MAT)		ACCD																							
Cevap Anh.		A BCDBBACAACDDBCABACCD																							
Sayısal (FEN)		BC aDACDbBaBABdBdAac																							
Cevap Anh.		A BCDDACDABCBAACBBABA																							

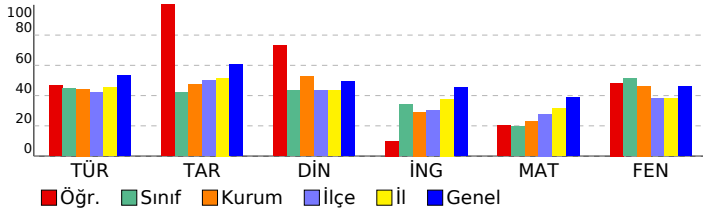

Sözel (TÜR)									
Türkçe									
S D Y B%									
Bağlamdan yararlanarak bilmediği kelime ve kelime gruplarının anlamını tahmin eder.									
Okudukları ile ilgili çıkarımlarda bulunur.									
Metnin ana fikrini/ana duygusunu belirler.									
Yazarın anlatım biçimlerini kullanır.									
Metindeki yardımcı fikirleri belirler.									
Okuduğu metinlerdeki hikâye unsurlarını belirler.									
Metinle ilgili soruları cevaplar.									
Filiillerin cümledeki işlevlerini kavrar.									
Grafik, tablo ve çizelgeyle sunulan bilgileri yorumlar.									
Görsellerle ilgili soruları cevaplar.									
Yazdıklarını düzenler.									
Sözel (TAR)									
Tarih									
S D Y B%									
Avrupa'daki gelişmelerin yansımaları bağlamında Osmanlı Devleti'nin yirminci yüzyılın başlarındaki siyasi ve sosyal									
Gençlik döneminde Mustafa Kemal'in fikir hayatını etkileyen önemli kişileri ve olayları kavrar.									
Mustafa Kemal'in askerlik hayatı ile ilgili olayları ve olguları onun kişilik özellikleri ile ilişkilendirir.									
Mustafa Kemal'in çocukluk ve öğrenim hayatından hareketle onun kişilik özelliklerinin oluşumu hakkında çıkarımlar									
Sözel (DİN)									
Din K.ve A.B.									
S D Y B%									
Kader ve kaza inancını ayet ve hadislerle açıklar.									
İnsanın ilmi, iradesi, sorumluluğu ile kader arasında ilişki kurar.									
Sözel (İNG)									
İngilizce									
S D Y B%									
Students will be able to structure a talk to make simple inquiries, give explanations and reasons.									
Students will be able to understand short and simple texts about friendship.									
Students will be able to interact with reasonable ease in structured situations and short conversations involving ac									
Students will be able to write a short and simple letter apologizing and giving reasons for not attending a party in r									
Students will be able to understand short and simple invitation letters, cards and e-mails.									
Students will be able to understand the specific information in short conversations on everyday topics, such as acc									
Sayısal (MAT)									
Matematik									
S D Y B%									
İki doğal sayının en büyük ortak bölenini (EBOB) ve en küçük ortak katını (EKOK) hesaplar, ilgili problemleri çözer.									
Verilen pozitif tam sayıların pozitif tam sayı çarpanlarını bulur, pozitif tam sayıların pozitif tam sayı çarpanlarını üsli									
Verilen iki doğal sayının aralarında asal olup olmadığını belirler.									
Üslü ifadelerle ilgili temel kuralları anlar, birbirine denk ifadeler oluşturur.									
Verilen bir sayıyı 10'un farklı tam sayı kuvvetlerini kullanarak ifade eder.									
Sayıların ondalık gösterimlerini 10'un tam sayı kuvvetlerini kullanarak çözümler.									
Sayısal (FEN)									
Fen									
S D Y B%									
Mevsimlerin oluşumuna yönelik tahminlerde bulunur.									
İklim ve hava olayları arasındaki farkı açıklar.									
İklim biliminin (klimatoloji) bir bilim dalı olduğunu ve bu alanda çalışan uzmanlara iklim bilimci (klimatolog) adı veri									

SONUÇ BELGESİ										8. SINIF 1. UYGULAMA															
SAMSUN / ALAÇAM / GÖKÇEBOĞAZ ORTAOKULU										DERSLERE GÖRE ANALİZ															
Öğrenci					Numara		Sınıf																		
HİRANUR TURHAN					80		8-B																		
Puan Türü		Puan		Genel Ortalama		Dereceler																			
						Snf		Kurum		İlçe		İl		Genel											
LGS		▲ 382,459		337,370		2		6		40		112		2729											
Katılımlar:						13		33		210		463		7932											
Ders		Soru	Doğru	Yanlış	Net	Başarı %	Sınıf Ort.	Kurum Ort.	Genel Ort.																
Türkçe		20	13	7	10,67	53	▲ 8,92	▲ 8,88	▲ 10,61																
Tarih		10	10	0	10,00	100	▲ 4,18	▲ 4,73	▲ 6,08																
Din K.ve A.B.		10	9	1	8,67	87	▲ 4,36	▲ 5,26	▲ 4,92																
İngilizce		10	6	4	4,67	47	▲ 3,41	▲ 2,91	▲ 4,53																
Matematik		20	10	1	9,67	48	▲ 3,87	▲ 4,58	▲ 7,74																
Fen		20	16	4	14,67	73	▲ 10,31	▲ 9,27	▲ 9,25																
Toplam:		90	64	17	58,33	65	▲ 35,05	▲ 35,63	▲ 43,13																
Soru No		12345678901234567890																							
Sözel (TÜR)		cABcDbbdCBDABCAbCaAA																							
Cevap Anh.		B BABBDCDCBDBACDCCAA																							
Sözel (TAR)		ABDACBCDAD																							
Cevap Anh.		B ABDACBCDAD																							
Sözel (DİN)		CBABBcCCB																							
Cevap Anh.		B CBABBDCDCB																							
Sözel (İNG)		DCBdBCDdCc																							
Cevap Anh.		B DCBABCADBD																							
Sayısal (MAT)		DCCAB d D DCA C																							
Cevap Anh.		B DCCABACBDDDDCAACBBDCB																							
Sayısal (FEN)		cBAdbCBACBbDcADDDbCB																							
Cevap Anh.		B ABABBcBACBADCADDDCB																							

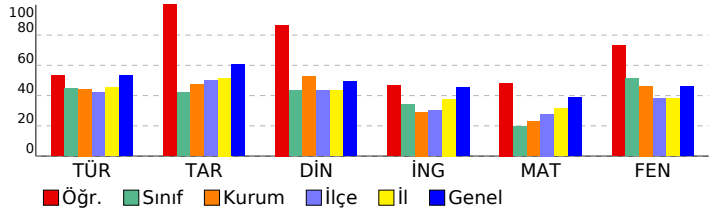

Sözel (TÜR)									
Türkçe									
S D Y B%									
Bağlamdan yararlanarak bilmediği kelime ve kelime gruplarının anlamını tahmin eder.									
Okudukları ile ilgili çıkarımlarda bulunur.									
Metnin ana fikrini/ana duygusunu belirler.									
Yazarın anlatım biçimlerini kullanır.									
Metindeki yardımcı fikirleri belirler.									
Okuduğu metinlerdeki hikâye unsurlarını belirler.									
Metinle ilgili soruları cevaplar.									
Filiillerin cümledeki işlevlerini kavrar.									
Grafik, tablo ve çizelgeyle sunulan bilgileri yorumlar.									
Görsellerle ilgili soruları cevaplar.									
Yazdıklarını düzenler.									
Sözel (TAR)									
Tarih									
S D Y B%									
Avrupa'daki gelişmelerin yansımaları bağlamında Osmanlı Devleti'nin yirminci yüzyılın başlarındaki siyasi ve sosyal									
Gençlik döneminde Mustafa Kemal'in fikir hayatını etkileyen önemli kişileri ve olayları kavrar.									
Mustafa Kemal'in askerlik hayatı ile ilgili olayları ve olguları onun kişilik özellikleri ile ilişkilendirir.									
Mustafa Kemal'in çocukluk ve öğrenim hayatından hareketle onun kişilik özelliklerinin oluşumu hakkında çıkarımlar									
Sözel (DİN)									
Din K.ve A.B.									
S D Y B%									
Kader ve kaza inancını ayet ve hadislerle açıklar.									
İnsanın ilmi, iradesi, sorumluluğu ile kader arasında ilişki kurar.									
Sözel (İNG)									
İngilizce									
S D Y B%									
Students will be able to structure a talk to make simple inquiries, give explanations and reasons.									
Students will be able to understand short and simple texts about friendship.									
Students will be able to interact with reasonable ease in structured situations and short conversations involving ac									
Students will be able to write a short and simple letter apologizing and giving reasons for not attending a party in r									
Students will be able to understand short and simple invitation letters, cards and e-mails.									
Students will be able to understand the specific information in short conversations on everyday topics, such as acc									
Sayısal (MAT)									
Matematik									
S D Y B%									
İki doğal sayının en büyük ortak bölenini (EBOB) ve en küçük ortak katını (EKOK) hesaplar, ilgili problemleri çözer.									
Verilen pozitif tam sayıların pozitif tam sayı çarpanlarını bulur, pozitif tam sayıların pozitif tam sayı çarpanlarını üsli									
Verilen iki doğal sayının aralarında asal olup olmadığını belirler.									
Üslü ifadelerle ilgili temel kuralları anlar, birbirine denk ifadeler oluşturur.									
Verilen bir sayıyı 10'un farklı tam sayı kuvvetlerini kullanarak ifade eder.									
Sayıların ondalık gösterimlerini 10'un tam sayı kuvvetlerini kullanarak çözümler.									
Sayısal (FEN)									
Fen									
S D Y B%									
Mevsimlerin oluşumuna yönelik tahminlerde bulunur.									
İklim ve hava olayları arasındaki farkı açıklar.									
İklim biliminin (klimatoloji) bir bilim dalı olduğunu ve bu alanda çalışan uzmanlara iklim bilimci (klimatolog) adı veri									

SONUÇ BELGESİ										8. SINIF 1. UYGULAMA										
SAMSUN / ALAÇAM / GÖKÇEBOĞAZ ORTAOKULU										DERSLERE GÖRE ANALİZ										
Öğrenci					Numara		Sınıf													
KUBİLAY AYDIN					9		8-B													
Puan Türü	Puan	Genel Ortalama	Dereceler					Genel												
			Snf	Kurum	İlçe	İl	Genel													
LGS	▼ 334,434	337,370	5	11	71	180	4028													
Katılımlar:			13	33	210	463	7932													
Ders	Soru	Doğru	Yanlış	Net	Başarı %	Sınıf Ort.	Kurum Ort.	Genel Ort.												
Türkçe	20	14	6	12,00	60	▲ 8,92	▲ 8,88	▲ 10,61												
Tarih	10	6	4	4,67	47	▲ 4,18	▼ 4,73	▼ 6,08												
Din K.ve A.B.	10	5	5	3,33	33	▼ 4,36	▼ 5,26	▼ 4,92												
İngilizce	10	7	3	6,00	60	▲ 3,41	▲ 2,91	▲ 4,53												
Matematik	20	7	9	4,00	20	▲ 3,87	▼ 4,58	▼ 7,74												
Fen	20	14	6	12,00	60	▲ 10,31	▲ 9,27	▲ 9,25												
Toplam:		90	53	33	42,00	47	▲ 35,05	▲ 35,63	▼ 43,13											
Soru No	12345678901234567890																			
Sözel (TÜR)	AACbDACdADBcbcdBcAB																			
Cevap Anh.	A	AACCDACBADBCCDDBBAB																		
Sözel (TAR)	DAbCdCacBc																			
Cevap Anh.	A	DADCBADBA																		
Sözel (DİN)	dCbbCaBABB																			
Cevap Anh.	A	BCCDCBBABC																		
Sözel (İNG)	DcaACBAaCD																			
Cevap Anh.	A	DBDACBABC																		
Sayısal (MAT)	BCbadbAc baDbd AC b																			
Cevap Anh.	A	BCDBBACAACDDDBACBACCD																		
Sayısal (FEN)	cCDDbACDcBaBABCbaABd																			
Cevap Anh.	A	BCDDDACDABCBAACBBABA																		

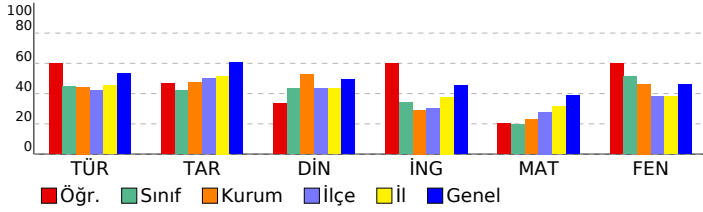

Sözel (TÜR)	S	D	Y	B%
Türkçe				
Bağlamdan yararlanarak bilmediği kelime ve kelime gruplarının anlamını tahmin eder.	3	3	0	100
Okudukları ile ilgili çıkarımlarda bulunur.	3	2	1	67
Metnin ana fikrini/ana duygusunu belirler.	2	1	1	50
Yazarlarında anlatım biçimlerini kullanır.	1	1	0	100
Metindeki yardımcı fikirleri belirler.	1	1	0	100
Okuduğu metinlerdeki hikâye unsurlarını belirler.	1	1	0	100
Metinle ilgili soruları cevaplar.	2	1	1	50
Filiimsilerin cümledeki işlevlerini kavrar.	3	1	2	33
Grafik, tablo ve çizelgeyle sunulan bilgileri yorumlar.	1	1	0	100
Görsellerle ilgili soruları cevaplar.	1	0	1	0
Yazdıklarını düzenler.	2	2	0	100
Sözel (TAR)	S	D	Y	B%
Tarih				
Avrupa'daki gelişmelerin yansımaları bağlamında Osmanlı Devleti'nin yirminci yüzyılın başlarındaki siyasi ve sosyal	4	3	1	75
Gençlik döneminde Mustafa Kemal'in fikir hayatını etkileyen önemli kişileri ve olayları kavrar.	2	1	1	50
Mustafa Kemal'in askerlik hayatı ile ilgili olayları ve olguları onun kişilik özellikleri ile ilişkilendirir.	2	1	1	50
Mustafa Kemal'in çocukluk ve öğrenim hayatından hareketle onun kişilik özelliklerinin oluşumu hakkında çıkarımlar	2	1	1	50
Sözel (DİN)	S	D	Y	B%
Din K.ve A.B.				
Kader ve kaza inancını ayet ve hadislerle açıklar.	7	3	4	43
İnsanın ilmi, iradesi, sorumluluğu ile kader arasında ilişki kurar.	3	2	1	67
Sözel (İNG)	S	D	Y	B%
İngilizce				
Students will be able to structure a talk to make simple inquiries, give explanations and reasons.	2	2	0	100
Students will be able to understand short and simple texts about friendship.	4	3	1	75
Students will be able to interact with reasonable ease in structured situations and short conversations involving ac	1	0	1	0
Students will be able to write a short and simple letter apologizing and giving reasons for not attending a party in r	1	0	1	0
Students will be able to understand short and simple invitation letters, cards and e-mails.	1	1	0	100
Students will be able to understand the specific information in short conversations on everyday topics, such as acc	1	1	0	100
Sayısal (MAT)	S	D	Y	B%
Matematik				
İki doğal sayının en büyük ortak bölenini (EBOB) ve en küçük ortak katını (EKOK) hesaplar, ilgili problemleri çözer.	4	2	2	50
Verilen pozitif tam sayıların pozitif tam sayı çarpanlarını bulur, pozitif tam sayıların pozitif tam sayı çarpanlarını üsli	5	1	3	20
Verilen iki doğal sayının aralarında asal olup olmadığını belirler.	1	0	1	0
Üslü ifadelerle ilgili temel kuralları anlar, birbirine denk ifadeler oluşturur.	6	2	3	33
Verilen bir sayıyı 10'un farklı tam sayı kuvvetlerini kullanarak ifade eder.	2	0	0	0
Sayıların ondalık gösterimlerini 10'un tam sayı kuvvetlerini kullanarak çözümler.	2	2	0	100
Sayısal (FEN)	S	D	Y	B%
Fen				
Mevsimlerin oluşumuna yönelik tahminlerde bulunur.	14	11	3	79
İklim ve hava olayları arasındaki farkı açıklar.	5	2	3	40
İklim biliminin (klimatoloji) bir bilim dalı olduğunu ve bu alanda çalışan uzmanlara iklim bilimci (klimatolog) adı veri	1	1	0	100

SONUÇ BELGESİ										8. SINIF 1. UYGULAMA															
SAMSUN / ALAÇAM / GÖKÇEBOĞAZ ORTAOKULU										DERSLERE GÖRE ANALİZ															
Öğrenci					Numara		Sınıf																		
MELİKE CAN					86		8-B																		
Puan Türü		Puan		Genel Ortalama		Dereceler																			
						Snf		Kurum		İlçe		İl		Genel											
LGS		▲ 365,539		337,370		3		8		50		136		3182											
Katılımlar:						13		33		210		463		7932											
Ders		Soru	Doğru	Yanlış	Net	Başarı %	Sınıf Ort.	Kurum Ort.	Genel Ort.																
Türkçe		20	15	5	13,33	67	▲ 8,92	▲ 8,88	▲ 10,61																
Tarih		10	6	2	5,33	53	▲ 4,18	▲ 4,73	▼ 6,08																
Din K.ve A.B.		10	6	3	5,00	50	▲ 4,36	▼ 5,26	▲ 4,92																
İngilizce		10	7	2	6,33	63	▲ 3,41	▲ 2,91	▲ 4,53																
Matematik		20	7	3	6,00	30	▲ 3,87	▲ 4,58	▼ 7,74																
Fen		20	16	3	15,00	75	▲ 10,31	▲ 9,27	▲ 9,25																
Toplam:		90	57	18	51,00	57	▲ 35,05	▲ 35,63	▲ 43,13																
Soru No		12345678901234567890																							
Sözel (TÜR)		AACbDACBADBCdaDaBAB																							
Cevap Anh.		AACCDACBADBCCDCBBAB																							
Sözel (TAR)		DAbCd A BA																							
Cevap Anh.		DADCBADBA																							
Sözel (DİN)		cC cCBABb																							
Cevap Anh.		BCCDCBBABC																							
Sözel (İNG)		DccA BABC																							
Cevap Anh.		DBDACBABC																							
Sayısal (MAT)		B dbAc DB AC D																							
Cevap Anh.		BCDBBACAACDDBCABACCD																							
Sayısal (FEN)		cCDDDACD BaBABCBBABc																							
Cevap Anh.		BCDDDACDABCBBABABA																							

Sözel (TÜR)				
Türkçe	S	D	Y	B%
Bağlamdan yararlanarak bilmediği kelime ve kelime gruplarının anlamını tahmin eder.	3	3	0	100
Okudukları ile ilgili çıkarımlarda bulunur.	3	2	1	67
Metnin ana fikrini/ana duygusunu belirler.	2	2	0	100
Yazarlarında anlatım biçimlerini kullanır.	1	1	0	100
Metindeki yardımcı fikirleri belirler.	1	1	0	100
Okuduğu metinlerdeki hikâye unsurlarını belirler.	1	1	0	100
Metinle ilgili soruları cevaplar.	2	1	1	50
Filiimsilerin cümledeki işlevlerini kavrar.	3	0	3	0
Grafik, tablo ve çizelgeyle sunulan bilgileri yorumlar.	1	1	0	100
Görsellerle ilgili soruları cevaplar.	1	1	0	100
Yazdıklarını düzenler.	2	2	0	100

Sözel (TAR)				
Tarih	S	D	Y	B%
Avrupa'daki gelişmelerin yansımaları bağlamında Osmanlı Devleti'nin yirminci yüzyılın başlarındaki siyasi ve sosyal	4	2	0	50
Gençlik döneminde Mustafa Kemal'in fikir hayatını etkileyen önemli kişileri ve olayları kavrar.	2	2	0	100
Mustafa Kemal'in askerlik hayatı ile ilgili olayları ve olguları onun kişilik özellikleri ile ilişkilendirir.	2	1	1	50
Mustafa Kemal'in çocukluk ve öğrenim hayatından hareketle onun kişilik özelliklerinin oluşumu hakkında çıkarımlar	2	1	1	50

Sözel (DİN)				
Din K.ve A.B.	S	D	Y	B%
Kader ve kaza inancını ayet ve hadislerle açıklar.	7	3	3	43
İnsanın ilmi, iradesi, sorumluluğu ile kader arasında ilişki kurar.	3	3	0	100

Sözel (İNG)				
İngilizce	S	D	Y	B%
Students will be able to structure a talk to make simple inquiries, give explanations and reasons.	2	2	0	100
Students will be able to understand short and simple texts about friendship.	4	2	1	50
Students will be able to interact with reasonable ease in structured situations and short conversations involving ac	1	0	1	0
Students will be able to write a short and simple letter apologizing and giving reasons for not attending a party in r	1	1	0	100
Students will be able to understand short and simple invitation letters, cards and e-mails.	1	1	0	100
Students will be able to understand the specific information in short conversations on everyday topics, such as acc	1	1	0	100

Sayısal (MAT)				
Matematik	S	D	Y	B%
İki doğal sayının en büyük ortak bölenini (EBOB) ve en küçük ortak katını (EKOK) hesaplar, ilgili problemleri çözer.	4	2	1	50
Verilen pozitif tam sayıların pozitif tam sayı çarpanlarını bulur, pozitif tam sayıların pozitif tam sayı çarpanlarını üsli	5	0	1	0
Verilen iki doğal sayının aralarında asal olup olmadığını belirler.	1	0	1	0
Üslü ifadelerle ilgili temel kuralları anlar, birbirine denk ifadeler oluşturur.	6	3	0	50
Verilen bir sayıyı 10'un farklı tam sayı kuvvetlerini kullanarak ifade eder.	2	0	0	0
Sayıların ondalık gösterimlerini 10'un tam sayı kuvvetlerini kullanarak çözümler.	2	2	0	100

Sayısal (FEN)				
Fen	S	D	Y	B%
Mevsimlerin oluşumuna yönelik tahminlerde bulunur.	14	12	2	86
İklim ve hava olayları arasındaki farkı açıklar.	5	3	1	60
İklim biliminin (klimatoloji) bir bilim dalı olduğunu ve bu alanda çalışan uzmanlara iklim bilimci (klimatolog) adı veri	1	1	0	100

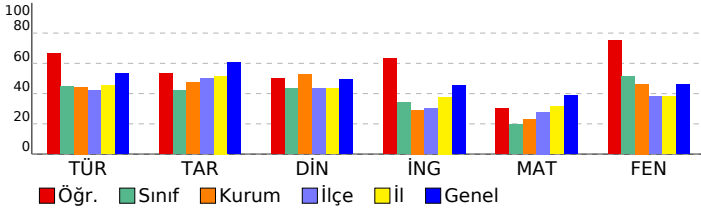

SONUÇ BELGESİ										8. SINIF 1. UYGULAMA										
SAMSUN / ALAÇAM / GÖKÇEBOĞAZ ORTAOKULU										DERSLERE GÖRE ANALİZ										
Öğrenci					Numara		Sınıf													
RESUL AKIN					6		8-B													
Puan Türü	Puan	Genel Ortalama	Dereceler					Genel												
			Snf	Kurum	İlçe	İl	Genel													
LGS	▼ 322,441	337,370	7	14	85	203	4376													
Katılımlar:			13	33	210	463	7932													
Ders	Soru	Doğru	Yanlış	Net	Başarı %	Sınıf Ort.	Kurum Ort.	Genel Ort.												
Türkçe	20	11	8	8,33	42	▼ 8,92	▼ 8,88	▼ 10,61												
Tarih	10	3	6	1,00	10	▼ 4,18	▼ 4,73	▼ 6,08												
Din K.ve A.B.	10	7	3	6,00	60	▲ 4,36	▲ 5,26	▲ 4,92												
İngilizce	10	6	4	4,67	47	▲ 3,41	▲ 2,91	▲ 4,53												
Matematik	20	2	4	0,67	3	▼ 3,87	▼ 4,58	▼ 7,74												
Fen	20	18	1	17,67	88	▲ 10,31	▲ 9,27	▲ 9,25												
Toplam:		90	47	26	38,33	43	▲ 35,05	▲ 35,63	▼ 43,13											
Soru No	12345678901234567890																			
Sözel (TÜR)	BABcDda CaaABbAbbCAA																			
Cevap Anh.	B	BABBDCCBDBABCADCCAA																		
Sözel (TAR)	AabAbaa Aa																			
Cevap Anh.	B	ABDACBCDAD																		
Sözel (DİN)	CBABcCbACB																			
Cevap Anh.	B	CBABBCDCCB																		
Sözel (İNG)	DaaABCABaD																			
Cevap Anh.	B	DCBABCADBD																		
Sayısal (MAT)	Ba a c a B																			
Cevap Anh.	B	DCCBACBDDDDCAACBBDCB																		
Sayısal (FEN)	ABABBCBABAADCADD CB																			
Cevap Anh.	B	ABABBCBABCADCADDDCB																		

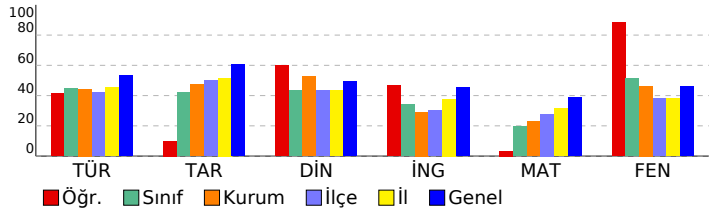

Sözel (TÜR)	S	D	Y	B%
Türkçe				
Bağlamdan yararlanarak bilmediği kelime ve kelime gruplarının anlamını tahmin eder.	3	3	0	100
Okudukları ile ilgili çıkarımlarda bulunur.	3	1	2	33
Metnin ana fikrini/ana duygusunu belirler.	2	1	1	50
Yazarlarında anlatım biçimlerini kullanır.	1	1	0	100
Metindeki yardımcı fikirleri belirler.	1	0	1	0
Okuduğu metinlerdeki hikâye unsurlarını belirler.	1	0	1	0
Metinle ilgili soruları cevaplar.	2	1	0	50
Filiimsilerin cümledeki işlevlerini kavrar.	3	0	3	0
Grafik, tablo ve çizelgeyle sunulan bilgileri yorumlar.	1	1	0	100
Görsellerle ilgili soruları cevaplar.	1	1	0	100
Yazdıklarını düzenler.	2	2	0	100
Sözel (TAR)	S	D	Y	B%
Tarih				
Avrupa'daki gelişmelerin yansımaları bağlamında Osmanlı Devleti'nin yirminci yüzyılın başlarındaki siyasi ve sosyal	4	1	3	25
Gençlik döneminde Mustafa Kemal'in fikir hayatını etkileyen önemli kişileri ve olayları kavrar.	2	2	0	100
Mustafa Kemal'in askerlik hayatı ile ilgili olayları ve olguları onun kişilik özellikleri ile ilişkilendirir.	2	0	1	0
Mustafa Kemal'in çocukluk ve öğrenim hayatından hareketle onun kişilik özelliklerinin oluşumu hakkında çıkarımlar	2	0	2	0
Sözel (DİN)	S	D	Y	B%
Din K.ve A.B.				
Kader ve kaza inancını ayet ve hadislerle açıklar.	7	5	2	71
İnsanın ilmi, iradesi, sorumluluğu ile kader arasında ilişki kurar.	3	2	1	67
Sözel (İNG)	S	D	Y	B%
İngilizce				
Students will be able to structure a talk to make simple inquiries, give explanations and reasons.	2	2	0	100
Students will be able to understand short and simple texts about friendship.	4	3	1	75
Students will be able to interact with reasonable ease in structured situations and short conversations involving ac	1	0	1	0
Students will be able to write a short and simple letter apologizing and giving reasons for not attending a party in r	1	0	1	0
Students will be able to understand short and simple invitation letters, cards and e-mails.	1	0	1	0
Students will be able to understand the specific information in short conversations on everyday topics, such as acc	1	1	0	100
Sayısal (MAT)	S	D	Y	B%
Matematik				
İki doğal sayının en büyük ortak bölenini (EBOB) ve en küçük ortak katını (EKOK) hesaplar, ilgili problemleri çözer.	4	1	2	25
Verilen pozitif tam sayıların pozitif tam sayı çarpanlarını bulur, pozitif tam sayıların pozitif tam sayı çarpanlarını üsli	5	0	1	0
Verilen iki doğal sayının aralarında asal olup olmadığını belirler.	1	0	0	0
Üslü ifadelerle ilgili temel kuralları anlar, birbirine denk ifadeler oluşturur.	6	1	1	17
Verilen bir sayıyı 10'un farklı tam sayı kuvvetlerini kullanarak ifade eder.	2	0	0	0
Sayıların ondalık gösterimlerini 10'un tam sayı kuvvetlerini kullanarak çözümler.	2	0	0	0
Sayısal (FEN)	S	D	Y	B%
Fen				
Mevsimlerin oluşumuna yönelik tahminlerde bulunur.	14	12	1	86
İklim ve hava olayları arasındaki farkı açıklar.	5	5	0	100
İklim biliminin (klimatoloji) bir bilim dalı olduğunu ve bu alanda çalışan uzmanlara iklim bilimci (klimatolog) adı veri	1	1	0	100

SONUÇ BELGESİ		
SAMSUN / ALAÇAM / GÖKÇEBOĞAZ ORTAOKULU		

Öğrenci	Numara	Sınıf
RÜZGAR	172	8-B

Puan Türü	Puan	Genel Ortalama	Dereceler				
			Snf	Kurum	İlçe	İl	Genel
LGS	▲ 423,356	337,370	1	2	22	51	1613
Katılımlar:			13	33	210	463	7932

Ders	Soru	Doğru	Yanlış	Net	Başarı %	Sınıf Ort.	Kurum Ort.	Genel Ort.
Türkçe	20	16	4	14,67	73	▲ 8,92	▲ 8,88	▲ 10,61
Tarih	10	7	3	6,00	60	▲ 4,18	▲ 4,73	▼ 6,08
Din K.ve A.B.	10	9	1	8,67	87	▲ 4,36	▲ 5,26	▲ 4,92
İngilizce	10	9	1	8,67	87	▲ 3,41	▲ 2,91	▲ 4,53
Matematik	20	15	3	14,00	70	▲ 3,87	▲ 4,58	▲ 7,74
Fen	20	17	3	16,00	80	▲ 10,31	▲ 9,27	▲ 9,25
Toplam:	90	73	15	68,00	76	▲ 35,05	▲ 35,63	▲ 43,13

Soru No	12345678901234567890
Sözel (TÜR)	dABaDCDCcBCADCCAA
Cevap Anh.	B BABBDCDCBABCADCCAA
Sözel (TAR)	ABDdbdCDAD
Cevap Anh.	B ABDACBCDAD
Sözel (DİN)	CBABBcCCB
Cevap Anh.	B CBABBDCDCB
Sözel (İNG)	DCBABCcBD
Cevap Anh.	B DCBABCADBD
Sayısal (MAT)	DCbABbCBDDcCAAC DCB
Cevap Anh.	B DCCABACBDDDDCAACBBDCB
Sayısal (FEN)	dBABBCBABA BADCADaDCB
Cevap Anh.	B ABABBBCBABCADCDDB

8. SINIF 1. UYGULAMA	
DERSLERE GÖRE ANALİZ	

Sözel (TÜR)	S	D	Y	B%
Türkçe				
Bağlamdan yararlanarak bilmediği kelime ve kelime gruplarının anlamını tahmin eder.	3	3	0	100
Okudukları ile ilgili çıkarımlarda bulunur.	3	3	0	100
Metnin ana fikrini/ana duygusunu belirler.	2	2	0	100
Yazarın anlatım biçimlerini kullanır.	1	0	1	0
Metindeki yardımcı fikirleri belirler.	1	0	1	0
Okuduğu metinlerdeki hikâye unsurlarını belirler.	1	1	0	100
Metinle ilgili soruları cevaplar.	2	2	0	100
Filiisilerin cümledeki işlevlerini kavrar.	3	2	1	67
Grafik, tablo ve çizelgeyle sunulan bilgileri yorumlar.	1	1	0	100
Görsellerle ilgili soruları cevaplar.	1	1	0	100
Yazdıklarını düzenler.	2	1	1	50

Sözel (TAR)	S	D	Y	B%
Tarih				
Avrupa'daki gelişmelerin yansımaları bağlamında Osmanlı Devleti'nin yirminci yüzyılın başlarındaki siyasi ve sosyal	4	2	2	50
Gençlik döneminde Mustafa Kemal'in fikir hayatını etkileyen önemli kişileri ve olayları kavrar.	2	2	0	100
Mustafa Kemal'in askerlik hayatı ile ilgili olayları ve olguları onun kişilik özellikleri ile ilişkilendirir.	2	2	0	100
Mustafa Kemal'in çocukluk ve öğrenim hayatından hareketle onun kişilik özelliklerinin oluşumu hakkında çıkarımlar	2	1	1	50

Sözel (DİN)	S	D	Y	B%
Din K.ve A.B.				
Kader ve kaza inancını ayet ve hadislerle açıklar.	7	6	1	86
İnsanın ilmi, iradesi, sorumluluğu ile kader arasında ilişki kurar.	3	3	0	100

Sözel (İNG)	S	D	Y	B%
İngilizce				
Students will be able to structure a talk to make simple inquiries, give explanations and reasons.	2	2	0	100
Students will be able to understand short and simple texts about friendship.	4	4	0	100
Students will be able to interact with reasonable ease in structured situations and short conversations involving ac	1	0	1	0
Students will be able to write a short and simple letter apologizing and giving reasons for not attending a party in r	1	1	0	100
Students will be able to understand short and simple invitation letters, cards and e-mails.	1	1	0	100
Students will be able to understand the specific information in short conversations on everyday topics, such as acc	1	1	0	100

Sayısal (MAT)	S	D	Y	B%
Matematik				
İki doğal sayının en büyük ortak bölenini (EBOB) ve en küçük ortak katını (EKOK) hesaplar, ilgili problemleri çözer.	4	3	1	75
Verilen pozitif tam sayıların pozitif tam sayı çarpanlarını bulur, pozitif tam sayıların pozitif tam sayı çarpanlarını üsli	5	3	0	60
Verilen iki doğal sayının aralarında asal olup olmadığını belirler.	1	1	0	100
Üslü ifadelerle ilgili temel kuralları anlar, birbirine denk ifadeler oluşturur.	6	6	0	100
Verilen bir sayıyı 10'un farklı tam sayı kuvvetlerini kullanarak ifade eder.	2	1	1	50
Sayıların ondalık gösterimlerini 10'un tam sayı kuvvetlerini kullanarak çözümler.	2	1	1	50

Sayısal (FEN)	S	D	Y	B%
Fen				
Mevsimlerin oluşumuna yönelik tahminlerde bulunur.	14	12	2	86
İklim ve hava olayları arasındaki farkı açıklar.	5	4	1	80
İklim biliminin (klimatoloji) bir bilim dalı olduğunu ve bu alanda çalışan uzmanlara iklim bilimci (klimatolog) adı veri	1	1	0	100

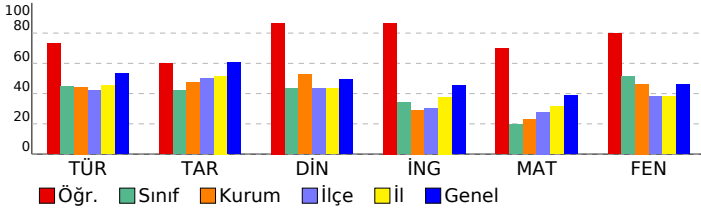

SONUÇ BELGESİ										8. SINIF 1. UYGULAMA									
SAMSUN / ALAÇAM / GÖKÇEBOĞAZ ORTAOKULU										DERSLERE GÖRE ANALİZ									
Öğrenci					Numara		Sınıf												
SERKAN EKİCİ					101		8-B												
Puan Türü	Puan	Genel Ortalama	Dereceler					Genel											
			Snf	Kurum	İlçe	İl	Genel												
LGS	▼ 200,346	337,370	13	33	199	439	7526												
Katılımlar:			13	33	210	463	7932												
Ders	Soru	Doğru	Yanlış	Net	Başarı %	Sınıf Ort.	Kurum Ort.	Genel Ort.											
Türkçe	20	7	13	2,67	13	▼ 8,92	▼ 8,88	▼ 10,61											
Tarih	10	3	7	0,67	7	▼ 4,18	▼ 4,73	▼ 6,08											
Din K.ve A.B.	10	2	8	-0,67	-7	▼ 4,36	▼ 5,26	▼ 4,92											
İngilizce	10	1	3	0,00	0	▼ 3,41	▼ 2,91	▼ 4,53											
Matematik	20	3	17	-2,67	-13	▼ 3,87	▼ 4,58	▼ 7,74											
Fen	20	6	14	1,33	7	▼ 10,31	▼ 9,27	▼ 9,25											
Toplam:		90	22	62	1,33	1	▼ 35,05	▼ 35,63	▼ 43,13										
Soru No	12345678901234567890																		
Sözel (TÜR)	cAaaCDbbdaABCdbbba																		
Cevap Anh.	B	BABBDCCBDBACDCCAA																	
Sözel (TAR)	cdcbCBaaAc																		
Cevap Anh.	B	ABDACBCDAD																	
Sözel (DİN)	aaAaadDbad																		
Cevap Anh.	B	CBABBCCCB																	
Sözel (İNG)	aCab																		
Cevap Anh.	B	DCBABCADBD																	
Sayısal (MAT)	baCccAacDbcdddaccbdc																		
Cevap Anh.	B	DCCABACBDDDDCAACBBDCB																	
Sayısal (FEN)	cadaBaBccCcAabdaDbdb																		
Cevap Anh.	B	ABABBCCBABCADCCADDDCB																	

Sözel (TÜR)	S	D	Y	B%
Türkçe				
Bağlamdan yararlanarak bilmediği kelime ve kelime gruplarının anlamını tahmin eder.	3	1	2	33
Okudukları ile ilgili çıkarımlarda bulunur.	3	0	3	0
Metnin ana fikrini/ana duygusunu belirler.	2	2	0	100
Yazarında anlatım biçimlerini kullanır.	1	1	0	100
Metindeki yardımcı fikirleri belirler.	1	0	1	0
Okuduğu metinlerdeki hikâye unsurlarını belirler.	1	0	1	0
Metinle ilgili soruları cevaplar.	2	0	2	0
Filiisilerin cümledeki işlevlerini kavrar.	3	2	1	67
Grafik, tablo ve çizelgeyle sunulan bilgileri yorumlar.	1	0	1	0
Görsellerle ilgili soruları cevaplar.	1	0	1	0
Yazdıklarını düzenler.	2	1	1	50

Sözel (TAR)	S	D	Y	B%
Tarih				
Avrupa'daki gelişmelerin yansımaları bağlamında Osmanlı Devleti'nin yirminci yüzyılın başlarındaki siyasi ve sosyal	4	1	3	25
Gençlik döneminde Mustafa Kemal'in fikir hayatını etkileyen önemli kişileri ve olayları kavrar.	2	1	1	50
Mustafa Kemal'in askerlik hayatı ile ilgili olayları ve olguları onun kişilik özellikleri ile ilişkilendirir.	2	0	2	0
Mustafa Kemal'in çocukluk ve öğrenim hayatından hareketle onun kişilik özelliklerinin oluşumu hakkında çıkarımlar	2	1	1	50

Sözel (DİN)	S	D	Y	B%
Din K.ve A.B.				
Kader ve kaza inancını ayet ve hadislerle açıklar.	7	2	5	29
İnsanın ilmi, iradesi, sorumluluğu ile kader arasında ilişki kurar.	3	0	3	0

Sözel (İNG)	S	D	Y	B%
İngilizce				
Students will be able to structure a talk to make simple inquiries, give explanations and reasons.	2	0	0	0
Students will be able to understand short and simple texts about friendship.	4	0	1	0
Students will be able to interact with reasonable ease in structured situations and short conversations involving ac	1	0	0	0
Students will be able to write a short and simple letter apologizing and giving reasons for not attending a party in r	1	0	1	0
Students will be able to understand short and simple invitation letters, cards and e-mails.	1	1	0	100
Students will be able to understand the specific information in short conversations on everyday topics, such as acc	1	0	1	0

Sayısal (MAT)	S	D	Y	B%
Matematik				
İki doğal sayının en büyük ortak bölenini (EBOB) ve en küçük ortak katını (EKOK) hesaplar, ilgili problemleri çözer.	4	0	4	0
Verilen pozitif tam sayıların pozitif tam sayı çarpanlarını bulur, pozitif tam sayıların pozitif tam sayı çarpanlarını üsli	5	0	5	0
Verilen iki doğal sayının aralarında asal olup olmadığını belirler.	1	0	1	0
Üslü ifadelerle ilgili temel kuralları anlar, birbirine denk ifadeler oluşturur.	6	1	5	17
Verilen bir sayıyı 10'un farklı tam sayı kuvvetlerini kullanarak ifade eder.	2	1	1	50
Sayıların ondalık gösterimlerini 10'un tam sayı kuvvetlerini kullanarak çözümler.	2	1	1	50

Sayısal (FEN)	S	D	Y	B%
Fen				
Mevsimlerin oluşumuna yönelik tahminlerde bulunur.	14	4	10	29
İklim ve hava olayları arasındaki farkı açıklar.	5	2	3	40
İklim biliminin (klimatoloji) bir bilim dalı olduğunu ve bu alanda çalışan uzmanlara iklim bilimci (klimatolog) adı veri	1	0	1	0

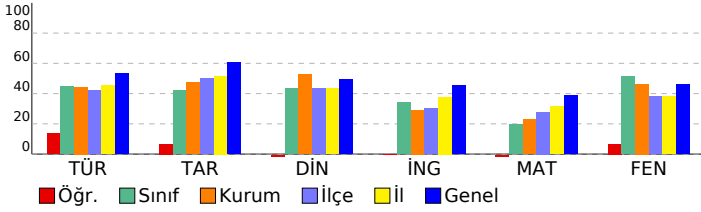

SONUÇ BELGESİ										8. SINIF 1. UYGULAMA									
SAMSUN / ALAÇAM / GÖKÇEBOĞAZ ORTAOKULU										DERSLERE GÖRE ANALİZ									
Öğrenci					Numara		Sınıf												
YUNUSEMRE KAR					109		8-B												
Puan Türü	Puan	Genel Ortalama	Dereceler					Genel Ort.											
			Snf	Kurum	İlçe	İl	Genel												
LGS	▼ 337,146	337,370	4	10	68	174	3945												
Katılımlar:			13	33	210	463	7932												
Ders	Soru	Doğru	Yanlış	Net	Başarı %	Sınıf Ort.	Kurum Ort.	Genel Ort.											
Türkçe	20	13	6	11,00	55	▲ 8,92	▲ 8,88	▲ 10,61											
Tarih	10	5	4	3,67	37	▼ 4,18	▼ 4,73	▼ 6,08											
Din K.ve A.B.	10	5	5	3,33	33	▼ 4,36	▼ 5,26	▼ 4,92											
İngilizce	10	5	3	4,00	40	▲ 3,41	▲ 2,91	▼ 4,53											
Matematik	20	7	4	5,67	28	▲ 3,87	▲ 4,58	▼ 7,74											
Fen	20	14	3	13,00	65	▲ 10,31	▲ 9,27	▲ 9,25											
Toplam:		90	49	25	40,67	45	▲ 35,05	▲ 35,63	▼ 43,13										
Soru No	12345678901234567890																		
Sözel (TÜR)	B BBadaCbcABCADbCAA																		
Cevap Anh.	B BABBDCCBCBADCACCAA																		
Sözel (TAR)	ABcc dCbAD																		
Cevap Anh.	B ABDACBCDAD																		
Sözel (DİN)	baABaCbCCc																		
Cevap Anh.	B CBABBCDCCB																		
Sözel (İNG)	bCa B AaBD																		
Cevap Anh.	B DCBABCADBD																		
Sayısal (MAT)	DCCA bB cAbd B																		
Cevap Anh.	B DCCABACBDDDDCAACBBDCB																		
Sayısal (FEN)	BABdCBABaB DCcDDDC																		
Cevap Anh.	B ABABBCBABCBADCADDDCB																		

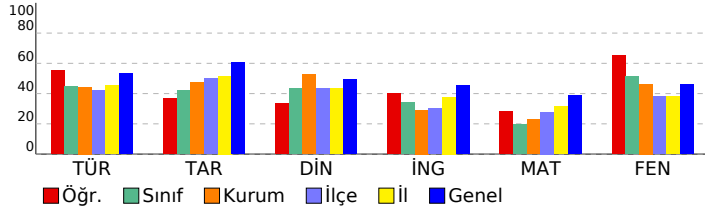

Sözel (TÜR)	S	D	Y	B%
Türkçe				
Bağlamdan yararlanarak bilmediği kelime ve kelime gruplarının anlamını tahmin eder.	3	3	0	100
Okudukları ile ilgili çıkarımlarda bulunur.	3	2	1	67
Metnin ana fikrini/ana duygusunu belirler.	2	2	0	100
Yazarlarında anlatım biçimlerini kullanır.	1	1	0	100
Metindeki yardımcı fikirleri belirler.	1	0	1	0
Okuduğu metinlerdeki hikâye unsurlarını belirler.	1	1	0	100
Metinle ilgili soruları cevaplar.	2	1	1	50
Filiimsilerin cümledeki işlevlerini kavrar.	3	1	2	33
Grafik, tablo ve çizelgeyle sunulan bilgileri yorumlar.	1	0	1	0
Görsellerle ilgili soruları cevaplar.	1	1	0	100
Yazdıklarını düzenler.	2	1	0	50
Sözel (TAR)	S	D	Y	B%
Tarih				
Avrupa'daki gelişmelerin yansımaları bağlamında Osmanlı Devleti'nin yirminci yüzyılın başlarındaki siyasi ve sosyal	4	1	2	25
Gençlik döneminde Mustafa Kemal'in fikir hayatını etkileyen önemli kişileri ve olayları kavrar.	2	2	0	100
Mustafa Kemal'in askerlik hayatı ile ilgili olayları ve olguları onun kişilik özellikleri ile ilişkilendirir.	2	1	1	50
Mustafa Kemal'in çocukluk ve öğrenim hayatından hareketle onun kişilik özelliklerinin oluşumu hakkında çıkarımlar	2	1	1	50
Sözel (DİN)	S	D	Y	B%
Din K.ve A.B.				
Kader ve kaza inancını ayet ve hadislerle açıklar.	7	3	4	43
İnsanın ilmi, iradesi, sorumluluğu ile kader arasında ilişki kurar.	3	2	1	67
Sözel (İNG)	S	D	Y	B%
İngilizce				
Students will be able to structure a talk to make simple inquiries, give explanations and reasons.	2	2	0	100
Students will be able to understand short and simple texts about friendship.	4	2	0	50
Students will be able to interact with reasonable ease in structured situations and short conversations involving ac	1	0	1	0
Students will be able to write a short and simple letter apologizing and giving reasons for not attending a party in r	1	0	1	0
Students will be able to understand short and simple invitation letters, cards and e-mails.	1	1	0	100
Students will be able to understand the specific information in short conversations on everyday topics, such as acc	1	0	1	0
Sayısal (MAT)	S	D	Y	B%
Matematik				
İki doğal sayının en büyük ortak bölenini (EBOB) ve en küçük ortak katını (EKOK) hesaplar, ilgili problemleri çözer.	4	2	1	50
Verilen pozitif tam sayıların pozitif tam sayı çarpanlarını bulur, pozitif tam sayıların pozitif tam sayı çarpanlarını üsli	5	0	1	0
Verilen iki doğal sayının aralarında asal olup olmadığını belirler.	1	0	1	0
Üslü ifadelerle ilgili temel kuralları anlar, birbirine denk ifadeler oluşturur.	6	3	1	50
Verilen bir sayıyı 10'un farklı tam sayı kuvvetlerini kullanarak ifade eder.	2	0	0	0
Sayıların ondalık gösterimlerini 10'un tam sayı kuvvetlerini kullanarak çözümler.	2	2	0	100
Sayısal (FEN)	S	D	Y	B%
Fen				
Mevsimlerin oluşumuna yönelik tahminlerde bulunur.	14	10	3	71
İklim ve hava olayları arasındaki farkı açıklar.	5	3	0	60
İklim biliminin (klimatoloji) bir bilim dalı olduğunu ve bu alanda çalışan uzmanlara iklim bilimci (klimatolog) adı veri	1	1	0	100

SONUÇ BELGESİ										8. SINIF 1. UYGULAMA									
SAMSUN / ALAÇAM / GÖKÇEBOĞAZ ORTAOKULU										DERSLERE GÖRE ANALİZ									
Öğrenci					Numara		Sınıf												
ZEYNEP KESKİN					113		8-B												
Puan Türü	Puan	Genel Ortalama	Dereceler																
			Snf	Kurum	İlçe	İl	Genel												
LGS	▼ 295,737	337,370	10	21	109	261	5194												
Katılımlar:			13	33	210	463	7932												
Ders	Soru	Doğru	Yanlış	Net	Başarı %	Sınıf Ort.	Kurum Ort.	Genel Ort.											
Türkçe	20	8	9	5,00	25	▼ 8,92	▼ 8,88	▼ 10,61											
Tarih	10	6	1	5,67	57	▲ 4,18	▲ 4,73	▼ 6,08											
Din K.ve A.B.	10	4	5	2,33	23	▼ 4,36	▼ 5,26	▼ 4,92											
İngilizce	10	2	2	1,33	13	▼ 3,41	▼ 2,91	▼ 4,53											
Matematik	20	8	2	7,33	37	▲ 3,87	▲ 4,58	▼ 7,74											
Fen	20	10	8	7,33	37	▼ 10,31	▼ 9,27	▼ 9,25											
Toplam:		90	38	27	29,00	32	▼ 35,05	▼ 35,63	▼ 43,13										
Soru No	12345678901234567890																		
Sözel (TÜR)	BAc bcbCdbcBCcDaC A																		
Cevap Anh.	B BABBDCCCBDBACDCCAA																		
Sözel (TAR)	ABbAC AD																		
Cevap Anh.	B ABDACBCDAD																		
Sözel (DİN)	bBAa CbbCc																		
Cevap Anh.	B CBABBCDCCB																		
Sözel (İNG)	CcA a																		
Cevap Anh.	B DCBABCADBD																		
Sayısal (MAT)	D CAB BD c C D a																		
Cevap Anh.	B DCCABACBDDDDCAACBBDCB																		
Sayısal (FEN)	bccBB BdaCBdDbAda CB																		
Cevap Anh.	B ABABBCBABCBADCDADDCB																		

Sözel (TÜR)	S	D	Y	B%
Türkçe				
Bağlamdan yararlanarak bilmediği kelime ve kelime gruplarının anlamını tahmin eder.	3	2	0	67
Okudukları ile ilgili çıkarımlarda bulunur.	3	1	2	33
Metnin ana fikrini/ana duygusunu belirler.	2	2	0	100
Yazarın anlatım biçimlerini kullanır.	1	0	1	0
Metindeki yardımcı fikirleri belirler.	1	0	1	0
Okuduğu metinlerdeki hikâye unsurlarını belirler.	1	0	1	0
Metinle ilgili soruları cevaplar.	2	1	1	50
Filiimsilerin cümledeki işlevlerini kavrar.	3	0	2	0
Grafik, tablo ve çizelgeyle sunulan bilgileri yorumlar.	1	0	0	0
Görsellerle ilgili soruları cevaplar.	1	0	1	0
Yazdıklarını düzenler.	2	2	0	100

Sözel (TAR)	S	D	Y	B%
Tarih				
Avrupa'daki gelişmelerin yansımaları bağlamında Osmanlı Devleti'nin yirminci yüzyılın başlarındaki siyasi ve sosyal	4	3	1	75
Gençlik döneminde Mustafa Kemal'in fikir hayatını etkileyen önemli kişileri ve olayları kavrar.	2	2	0	100
Mustafa Kemal'in askerlik hayatı ile ilgili olayları ve olguları onun kişilik özellikleri ile ilişkilendirir.	2	1	0	50
Mustafa Kemal'in çocukluk ve öğrenim hayatından hareketle onun kişilik özelliklerinin oluşumu hakkında çıkarımlar	2	0	0	0

Sözel (DİN)	S	D	Y	B%
Din K.ve A.B.				
Kader ve kaza inancını ayet ve hadislerle açıklar.	7	3	4	43
İnsanın ilmi, iradesi, sorumluluğu ile kader arasında ilişki kurar.	3	1	1	33

Sözel (İNG)	S	D	Y	B%
İngilizce				
Students will be able to structure a talk to make simple inquiries, give explanations and reasons.	2	0	1	0
Students will be able to understand short and simple texts about friendship.	4	1	0	25
Students will be able to interact with reasonable ease in structured situations and short conversations involving ac	1	0	0	0
Students will be able to write a short and simple letter apologizing and giving reasons for not attending a party in r	1	0	1	0
Students will be able to understand short and simple invitation letters, cards and e-mails.	1	1	0	100
Students will be able to understand the specific information in short conversations on everyday topics, such as acc	1	0	0	0

Sayısal (MAT)	S	D	Y	B%
Matematik				
İki doğal sayının en büyük ortak bölenini (EBOB) ve en küçük ortak katını (EKOK) hesaplar, ilgili problemleri çözer.	4	0	2	0
Verilen pozitif tam sayıların pozitif tam sayı çarpanlarını bulur, pozitif tam sayıların pozitif tam sayı çarpanlarını üsli	5	1	0	20
Verilen iki doğal sayının aralarında asal olup olmadığını belirler.	1	1	0	100
Üslü ifadelerle ilgili temel kuralları anlar, birbirine denk ifadeler oluşturur.	6	3	0	50
Verilen bir sayıyı 10'un farklı tam sayı kuvvetlerini kullanarak ifade eder.	2	1	0	50
Sayıların ondalık gösterimlerini 10'un tam sayı kuvvetlerini kullanarak çözümler.	2	2	0	100

Sayısal (FEN)	S	D	Y	B%
Fen				
Mevsimlerin oluşumuna yönelik tahminlerde bulunur.	14	7	5	50
İklim ve hava olayları arasındaki farkı açıklar.	5	3	2	60
İklim biliminin (klimatoloji) bir bilim dalı olduğunu ve bu alanda çalışan uzmanlara iklim bilimci (klimatolog) adı veri	1	0	1	0

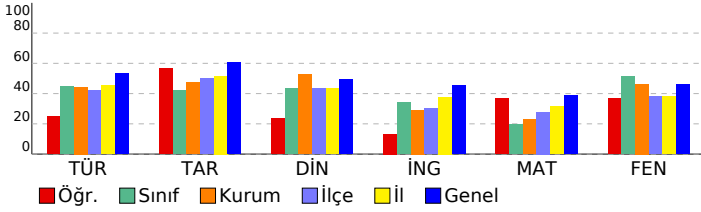

SONUÇ BELGESİ										8. SINIF 1. UYGULAMA									
SAMSUN / ALAÇAM / GÖKÇEBOĞAZ ORTAOKULU										DERSLERE GÖRE ANALİZ									
Öğrenci					Numara		Sınıf												
AHMET SÖNMEZ					41		8-XX												
Puan Türü	Puan	Genel Ortalama	Dereceler																
			Snf	Kurum	İlçe	İl	Genel												
LGS	▲ 421,391	337,370	1	3	23	52	1677												
Katılımlar:			1	33	210	463	7932												
Ders	Soru	Doğru	Yanlış	Net	Başarı %	Sınıf Ort.	Kurum Ort.	Genel Ort.											
Türkçe	20	16	4	14,67	73	◆ 14,67	▲ 8,88	▲ 10,61											
Tarih	10	10	0	10,00	100	◆ 10,00	▲ 4,73	▲ 6,08											
Din K.ve A.B.	10	10	0	10,00	100	◆ 10,00	▲ 5,26	▲ 4,92											
İngilizce	10	8	2	7,33	73	◆ 7,33	▲ 2,91	▲ 4,53											
Matematik	20	13	3	12,00	60	◆ 12,00	▲ 4,58	▲ 7,74											
Fen	20	17	3	16,00	80	◆ 16,00	▲ 9,27	▲ 9,25											
Toplam:		90	74	12	70,00	78	◆ 70,00	▲ 35,63	▲ 43,13										
Soru No	12345678901234567890																		
Sözel (TÜR)	AACbDACBAcdCCDCBBdB																		
Cevap Anh.	A AACCDACBADBCCDCBBAB																		
Sözel (TAR)	DADCBADBA																		
Cevap Anh.	A DADCBADBA																		
Sözel (DİN)	BCCDCBBABC																		
Cevap Anh.	A BCCDCBBABC																		
Sözel (İNG)	cBaACBABCd																		
Cevap Anh.	A DBDACBABCd																		
Sayısal (MAT)	BCD bAAC DdCb ACCD																		
Cevap Anh.	A BCDBBACAACDDBCABACCD																		
Sayısal (FEN)	BCDDDACDABaaABCBBABd																		
Cevap Anh.	A BCDDDACDABCBBABABA																		

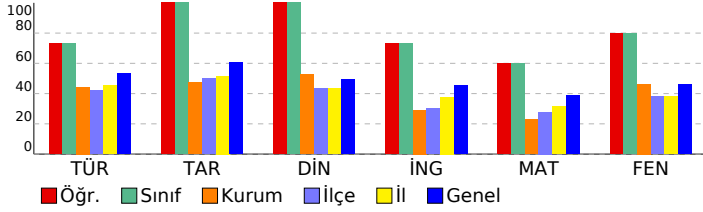

Sözel (TÜR)	S	D	Y	B%
Türkçe				
Bağlamdan yararlanarak bilmediği kelime ve kelime gruplarının anlamını tahmin eder.	3	3	0	100
Okudukları ile ilgili çıkarımlarda bulunur.	3	2	1	67
Metnin ana fikrini/ana duygusunu belirler.	2	2	0	100
Yazarında anlatım biçimlerini kullanır.	1	1	0	100
Metindeki yardımcı fikirleri belirler.	1	0	1	0
Okuduğu metinlerdeki hikâye unsurlarını belirler.	1	0	1	0
Metinle ilgili soruları cevaplar.	2	2	0	100
Filiimsilerin cümledeki işlevlerini kavrar.	3	3	0	100
Grafik, tablo ve çizelgeyle sunulan bilgileri yorumlar.	1	1	0	100
Görsellerle ilgili soruları cevaplar.	1	1	0	100
Yazdıklarını düzenler.	2	1	1	50
Sözel (TAR)				
Tarih				
Avrupa'daki gelişmelerin yansımaları bağlamında Osmanlı Devleti'nin yirminci yüzyılın başlarındaki siyasi ve sosyal	4	4	0	100
Gençlik döneminde Mustafa Kemal'in fikir hayatını etkileyen önemli kişileri ve olayları kavrar.	2	2	0	100
Mustafa Kemal'in askerlik hayatı ile ilgili olayları ve olguları onun kişilik özellikleri ile ilişkilendirir.	2	2	0	100
Mustafa Kemal'in çocukluk ve öğrenim hayatından hareketle onun kişilik özelliklerinin oluşumu hakkında çıkarımlar	2	2	0	100
Sözel (DİN)				
Din K.ve A.B.				
Kader ve kaza inancını ayet ve hadislerle açıklar.	7	7	0	100
İnsanın ilmi, iradesi, sorumluluğu ile kader arasında ilişki kurar.	3	3	0	100
Sözel (İNG)				
İngilizce				
Students will be able to structure a talk to make simple inquiries, give explanations and reasons.	2	1	1	50
Students will be able to understand short and simple texts about friendship.	4	4	0	100
Students will be able to interact with reasonable ease in structured situations and short conversations involving ac	1	0	1	0
Students will be able to write a short and simple letter apologizing and giving reasons for not attending a party in r	1	1	0	100
Students will be able to understand short and simple invitation letters, cards and e-mails.	1	1	0	100
Students will be able to understand the specific information in short conversations on everyday topics, such as acc	1	1	0	100
Sayısal (MAT)				
Matematik				
İki doğal sayının en büyük ortak bölenini (EBOB) ve en küçük ortak katını (EKOK) hesaplar, ilgili problemleri çözer.	4	3	0	75
Verilen pozitif tam sayıların pozitif tam sayı çarpanlarını bulur, pozitif tam sayıların pozitif tam sayı çarpanlarını üsli	5	3	0	60
Verilen iki doğal sayının aralarında asal olup olmadığını belirler.	1	0	1	0
Üslü ifadelerle ilgili temel kuralları anlar, birbirine denk ifadeler oluşturur.	6	5	1	83
Verilen bir sayıyı 10'un farklı tam sayı kuvvetlerini kullanarak ifade eder.	2	0	1	0
Sayıların ondalık gösterimlerini 10'un tam sayı kuvvetlerini kullanarak çözümler.	2	2	0	100
Sayısal (FEN)				
Fen				
Mevsimlerin oluşumuna yönelik tahminlerde bulunur.	14	13	1	93
İklim ve hava olayları arasındaki farkı açıklar.	5	4	1	80
İklim biliminin (klimatoloji) bir bilim dalı olduğunu ve bu alanda çalışan uzmanlara iklim bilimci (klimatolog) adı veri	1	0	1	0