

## OKUL NET LİSTESİ (LGS sıralı)

										KATILIMLAR																									
İL		İLÇE		OKUL				SINAV ADI				OKUL	İLÇE	İL	GENEL																				
SAMSUN		ALAÇAM		ETYEMEZ ALPARSLAN GÜL ORTAOKULU				8. SINIF 1. UYGULAMA				10	210	463	7932																				
Sıra	Ö.No	İsim	Sınıf	Sözel (TÜR)			Sözel (TAR)			Sözel (DİN)			Sözel (İNG)			Sayısal (MAT)			Sayısal (FEN)			Toplam			LGS	Dereceler									
				Türkçe			Tarih			Din K.ve A.B.			İngilizce			Matematik			Fen			Puanı			Puanı	Snf	Okul	İlçe	İl	Genel					
				D	Y	N	D	Y	N	D	Y	N	D	Y	N	D	Y	N	D	Y	N	D	Y	N	D	Y	N	Puanı	Snf	Okul	İlçe	İl	Genel		
Genel Ortalama				13	6	10,61	7	2	6,08	6	3	4,92	6	3	4,53	10	6	7,74	11	7	9,25	52	27	43,13	337,370										
Okul Ortalaması				10	9	6,80	6	4	5,13	6	3	5,27	6	4	4,73	9	9	6,27	10	9	7,30	48	37	35,50	307,670										
1	22	ME AY	8-A	14	6	12,00	9	1	8,67	7	3	6,00	8	2	7,33	12	5	10,33	14	6	12,00	64	23	56,33	377,579	1	1	41	118	2845	% 36				
2	15	EM GÖ	8-A	13	7	10,67	9	1	8,67	8	2	7,33	8	2	7,33	9	8	6,33	16	4	14,67	63	24	55,00	366,370	2	2	49	133	3151	% 40				
3	29	HA SA	8-A	8	6	6,00	8	2	7,33	7	3	6,00	7	0	7,00	12	1	11,67	14	4	12,67	56	16	50,67	358,888	3	3	54	148	3360	% 42				
4	25	YA MU	8-A	12	8	9,33	8	2	7,33	7	3	6,00	5	5	3,33	11	6	9,00	11	9	8,00	54	33	42,99	336,460	4	4	70	178	3971	% 50				
5	17	EN KU	8-A	6	14	1,33	3	7	0,67	7	3	6,00	8	2	7,33	10	10	6,67	11	9	8,00	45	45	30,00	287,386	5	5	118	280	5449	% 69				
6	626	HA DU	8-A	11	9	8,00	7	3	6,00	4	6	2,00	5	5	3,33	9	9	6,00	5	7	2,67	41	39	28,00	286,761	6	6	119	282	5464	% 69				
7	13	AL İN	8-A	8	12	4,00	7	3	6,00	6	4	4,67	4	6	2,00	9	11	5,33	9	11	5,33	43	47	27,33	280,423	7	7	127	294	5632	% 71				
8	21	ME KA	8-A	8	12	4,00	5	5	3,33	5	5	3,33	5	5	3,33	10	6	8,00	7	13	2,67	40	46	24,66	277,409	8	8	132	301	5706	% 72				
9	18	FA AF	8-A	11	9	8,00	4	6	2,00	6	4	4,67	5	5	3,33	6	14	1,33	6	14	1,33	38	52	20,66	257,888	9	9	148	332	6249	% 79				
10	19	GA GÜ	8-A	8	10	4,67	3	5	1,33	7	1	6,67	4	3	3,00	3	15	-2,00	9	10	5,67	34	44	19,34	247,584	10	10	152	347	6514	% 82				

NET ORTALAMALARINA GÖRE KIYASLAMA

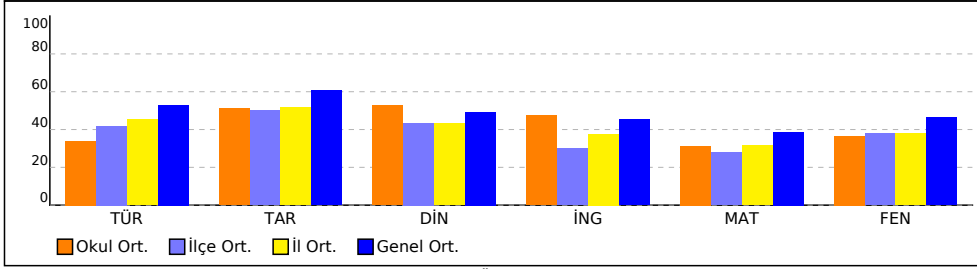

PUAN ORT. GÖRE KIYAS

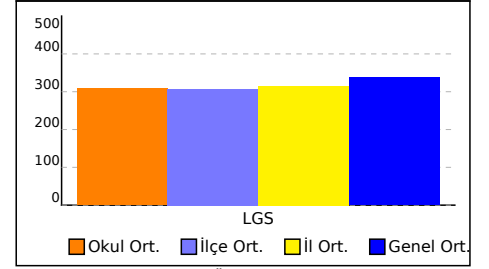

NET ORTALAMASINA GÖRE ŞUBE KARŞILAŞTIRMA

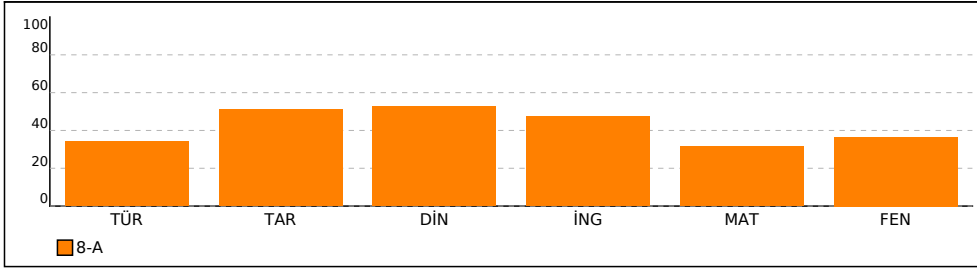

PUANA GÖRE ŞUBE KIYAS

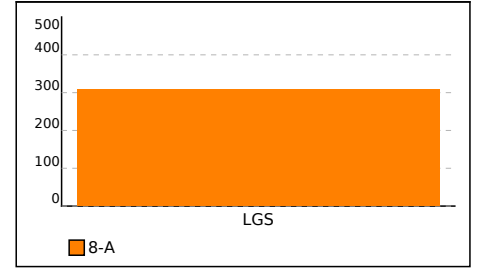

## 8-A SINIFI NET LİSTESİ (LGS sıralı)

										KATILIMLAR																					
İL		İLÇE		OKUL				SINAV ADI				OKUL	İLÇE	İL	GENEL																
SAMSUN		ALAÇAM		ETYEMEZ ALPARSLAN GÜL ORTAOKULU				8. SINIF 1. UYGULAMA				10	210	463	7932																
Sıra	Ö.No	İsim	Sınıf	Sözel (TÜR)			Sözel (TAR)			Sözel (DİN)			Sözel (İNG)			Sayısal (MAT)			Sayısal (FEN)												
				Türkçe			Tarih			Din K.ve A.B.			İngilizce			Matematik			Fen			Toplam			LGS	Dereceler					
				D	Y	N	D	Y	N	D	Y	N	D	Y	N	D	Y	N	D	Y	N	D	Y	N	D	Y	N	Puanı	Snf	Okul	İlçe
Genel Ortalama				13	6	10,61	7	2	6,08	6	3	4,92	6	3	4,53	10	6	7,74	11	7	9,25	52	27	43,13	337,370						
Okul Ortalaması				10	9	6,80	6	4	5,13	6	3	5,27	6	4	4,73	9	9	6,27	10	9	7,30	48	37	35,50	307,670						
SINIF: 8-A																															
1	22	ME AY	8-A	14	6	12,00	9	1	8,67	7	3	6,00	8	2	7,33	12	5	10,33	14	6	12,00	64	23	56,33	377,579	1	1	41	118	2845	
2	15	EM GÖ	8-A	13	7	10,67	9	1	8,67	8	2	7,33	8	2	7,33	9	8	6,33	16	4	14,67	63	24	55,00	366,370	2	2	49	133	3151	
3	29	HA SA	8-A	8	6	6,00	8	2	7,33	7	3	6,00	7	0	7,00	12	1	11,67	14	4	12,67	56	16	50,67	358,888	3	3	54	148	3360	
4	25	YA MU	8-A	12	8	9,33	8	2	7,33	7	3	6,00	5	5	3,33	11	6	9,00	11	9	8,00	54	33	42,99	336,460	4	4	70	178	3971	
5	17	EN KU	8-A	6	14	1,33	3	7	0,67	7	3	6,00	8	2	7,33	10	10	6,67	11	9	8,00	45	45	30,00	287,386	5	5	118	280	5449	
6	626	HA DU	8-A	11	9	8,00	7	3	6,00	4	6	2,00	5	5	3,33	9	9	6,00	5	7	2,67	41	39	28,00	286,761	6	6	119	282	5464	
7	13	AL İN	8-A	8	12	4,00	7	3	6,00	6	4	4,67	4	6	2,00	9	11	5,33	9	11	5,33	43	47	27,33	280,423	7	7	127	294	5632	
8	21	ME KA	8-A	8	12	4,00	5	5	3,33	5	5	3,33	5	5	3,33	10	6	8,00	7	13	2,67	40	46	24,66	277,409	8	8	132	301	5706	
9	18	FA AF	8-A	11	9	8,00	4	6	2,00	6	4	4,67	5	5	3,33	6	14	1,33	6	14	1,33	38	52	20,66	257,888	9	9	148	332	6249	
10	19	GA GÜ	8-A	8	10	4,67	3	5	1,33	7	1	6,67	4	3	3,00	3	15	-2,00	9	10	5,67	34	44	19,34	247,584	10	10	152	347	6514	

NET ORTALAMALARINA GÖRE KIYASLAMA

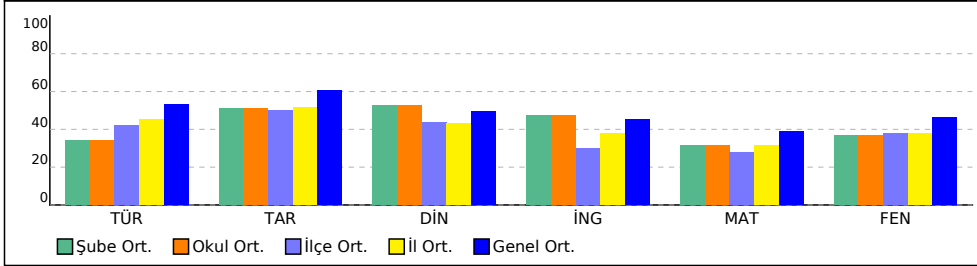

PUAN ORT. GÖRE KIYAS

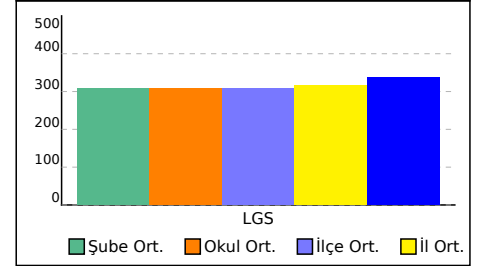

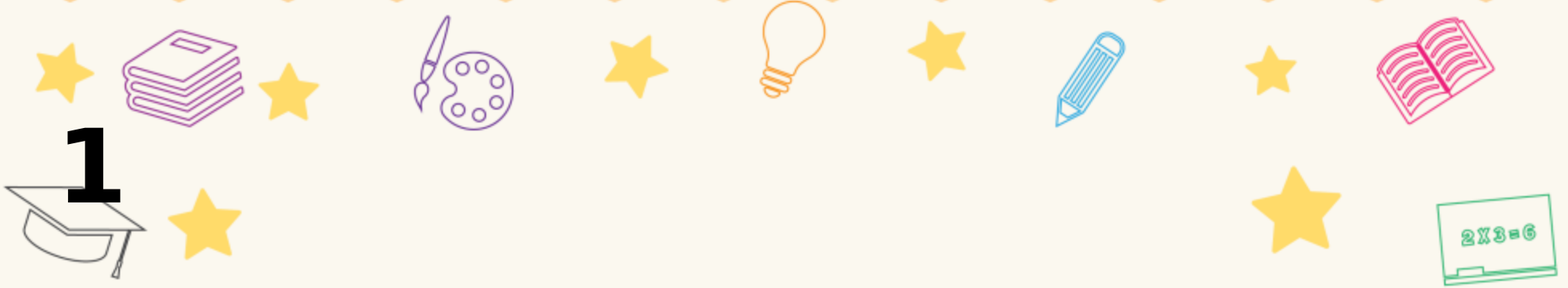

# Başarı Belgesi

**ME AY**

**2025-2026 eğitim-öğretim yılında yapılan  
sınavda 8. sınıflar arasında, kurumunuzda  
1. oldunuz.**

**Tebrik eder, hayatınız boyunca  
başarılarınızın devamını dileriz.**



**ETYEMEZ ALPARSLAN GÜL ORTAOKULU -  
8-A**

**8. SINIF 1. UYGULAMA**



2



# Başarı Belgesi

**EM GÖ**

2025-2026 eğitim-öğretim yılında yapılan  
sınavda 8. sınıflar arasında, kurumunuzda  
2. oldunuz.

Tebrik eder, hayatınız boyunca  
başarılarınızın devamını dileriz.



**ETYEMEZ ALPARSLAN GÜL ORTAOKULU -  
8-A**

**8. SINIF 1. UYGULAMA**



3



# Başarı Belgesi

**HA SA**

2025-2026 eğitim-öğretim yılında yapılan  
sınavda 8. sınıflar arasında, kurumunuzda  
3. oldunuz.

Tebrik eder, hayatınız boyunca  
başarılarınızın devamını dileriz.



**ETYEMEZ ALPARSLAN GÜL ORTAOKULU -  
8-A**

**8. SINIF 1. UYGULAMA**



SONUÇ BELGESİ										8. SINIF 1. UYGULAMA									
SAMSUN / ALAÇAM / ETYEMEZ ALPARSLAN GÜL ORTAOKULU										DERSLERE GÖRE ANALİZ									
Öğrenci					Numara		Sınıf												
AL İN					13		8-A												
Puan Türü	Puan	Genel Ortalama	Dereceler																
			Snf	Kurum	İlçe	İl	Genel												
LGS	▼ 280,423	337,370	7	7	127	294	5632												
Katılımlar:			10	10	210	463	7932												
Ders	Soru	Doğru	Yanlış	Net	Başarı %	Sınıf Ort.	Kurum Ort.	Genel Ort.											
Türkçe	20	8	12	4,00	20	▼ 6,80	▼ 6,80	▼ 10,61											
Tarih	10	7	3	6,00	60	▲ 5,13	▲ 5,13	▼ 6,08											
Din K.ve A.B.	10	6	4	4,67	47	▼ 5,27	▼ 5,27	▼ 4,92											
İngilizce	10	4	6	2,00	20	▼ 4,73	▼ 4,73	▼ 4,53											
Matematik	20	9	11	5,33	27	▼ 6,27	▼ 6,27	▼ 7,74											
Fen	20	9	11	5,33	27	▼ 7,30	▼ 7,30	▼ 9,25											
Toplam:		90	43	47	27,33	30	▼ 35,50	▼ 35,50	▼ 43,13										
Soru No	12345678901234567890																		
Sözel (TÜR)	AcCCaAdBccDcCabBcAa																		
Cevap Anh.	A AACCDACBADBCCDCBBAB																		
Sözel (TAR)	DADCBdcDaA																		
Cevap Anh.	A DADCBADBA																		
Sözel (DİN)	BCbaCBabBC																		
Cevap Anh.	A BCCDCBBABC																		
Sözel (İNG)	DcaAbadBCC																		
Cevap Anh.	A DBDACBABC																		
Sayısal (MAT)	BdDacbcbbbaDBCABAbCa																		
Cevap Anh.	A BCDBBACAACDDBCABACCD																		
Sayısal (FEN)	dbbbDACcAdaBdcCdBABb																		
Cevap Anh.	A BCDDDACDABCBAACBBABA																		

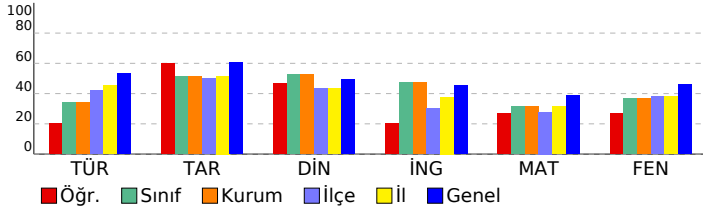

Sözel (TÜR)	S	D	Y	B%
Türkçe				
Bağlamdan yararlanarak bilmediği kelime ve kelime gruplarının anlamını tahmin eder.	3	2	1	67
Okudukları ile ilgili çıkarımlarda bulunur.	3	2	1	67
Metnin ana fikrini/ana duygusunu belirler.	2	1	1	50
Yazarlarında anlatım biçimlerini kullanır.	1	0	1	0
Metindeki yardımcı fikirleri belirler.	1	0	1	0
Okuduğu metinlerdeki hikâye unsurlarını belirler.	1	0	1	0
Metinle ilgili soruları cevaplar.	2	1	1	50
Filiimsilerin cümledeki işlevlerini kavrar.	3	1	2	33
Grafik, tablo ve çizelgeyle sunulan bilgileri yorumlar.	1	0	1	0
Görsellerle ilgili soruları cevaplar.	1	0	1	0
Yazdıklarını düzenler.	2	1	1	50
Sözel (TAR)	S	D	Y	B%
Tarih				
Avrupa'daki gelişmelerin yansımaları bağlamında Osmanlı Devleti'nin yirminci yüzyılın başlarındaki siyasi ve sosyal	4	2	2	50
Gençlik döneminde Mustafa Kemal'in fikir hayatını etkileyen önemli kişileri ve olayları kavrar.	2	2	0	100
Mustafa Kemal'in askerlik hayatı ile ilgili olayları ve olguları onun kişilik özellikleri ile ilişkilendirir.	2	1	1	50
Mustafa Kemal'in çocukluk ve öğrenim hayatından hareketle onun kişilik özelliklerinin oluşumu hakkında çıkarımlar	2	2	0	100
Sözel (DİN)	S	D	Y	B%
Din K.ve A.B.				
Kader ve kaza inancını ayet ve hadislerle açıklar.	7	4	3	57
İnsanın ilmi, iradesi, sorumluluğu ile kader arasında ilişki kurar.	3	2	1	67
Sözel (İNG)	S	D	Y	B%
İngilizce				
Students will be able to structure a talk to make simple inquiries, give explanations and reasons.	2	2	0	100
Students will be able to understand short and simple texts about friendship.	4	0	4	0
Students will be able to interact with reasonable ease in structured situations and short conversations involving ac	1	0	1	0
Students will be able to write a short and simple letter apologizing and giving reasons for not attending a party in r	1	1	0	100
Students will be able to understand short and simple invitation letters, cards and e-mails.	1	1	0	100
Students will be able to understand the specific information in short conversations on everyday topics, such as acc	1	0	1	0
Sayısal (MAT)	S	D	Y	B%
Matematik				
İki doğal sayının en büyük ortak bölenini (EBOB) ve en küçük ortak katını (EKOK) hesaplar, ilgili problemleri çözer.	4	1	3	25
Verilen pozitif tam sayıların pozitif tam sayı çarpanlarını bulur, pozitif tam sayıların pozitif tam sayı çarpanlarını üsli	5	1	4	20
Verilen iki doğal sayının aralarında asal olup olmadığını belirler.	1	0	1	0
Üslü ifadelerle ilgili temel kuralları anlar, birbirine denk ifadeler oluşturur.	6	4	2	67
Verilen bir sayıyı 10'un farklı tam sayı kuvvetlerini kullanarak ifade eder.	2	2	0	100
Sayıların ondalık gösterimlerini 10'un tam sayı kuvvetlerini kullanarak çözümler.	2	1	1	50
Sayısal (FEN)	S	D	Y	B%
Fen				
Mevsimlerin oluşumuna yönelik tahminlerde bulunur.	14	6	8	43
İklim ve hava olayları arasındaki farkı açıklar.	5	2	3	40
İklim biliminin (klimatoloji) bir bilim dalı olduğunu ve bu alanda çalışan uzmanlara iklim bilimci (klimatolog) adı veri	1	1	0	100

SONUÇ BELGESİ										
SAMSUN / ALAÇAM / ETYEMEZ ALPARSLAN GÜL ORTAOKULU										
Öğrenci					Numara		Sınıf			
EM GÖ					15		8-A			
Puan Türü	Puan	Genel Ortalama	Dereceler							
			Snf	Kurum	İlçe	İl	Genel			
LGS	▲ 366,370	337,370	2	2	49	133	3151			
Katılımlar:			10	10	210	463	7932			
Ders	Soru	Doğru	Yanlış	Net	Başarı %	Sınıf Ort.	Kurum Ort.	Genel Ort.		
Türkçe	20	13	7	10,67	53	▲ 6,80	▲ 6,80	▲ 10,61		
Tarih	10	9	1	8,67	87	▲ 5,13	▲ 5,13	▲ 6,08		
Din K.ve A.B.	10	8	2	7,33	73	▲ 5,27	▲ 5,27	▲ 4,92		
İngilizce	10	8	2	7,33	73	▲ 4,73	▲ 4,73	▲ 4,53		
Matematik	20	9	8	6,33	32	▲ 6,27	▲ 6,27	▼ 7,74		
Fen	20	16	4	14,67	73	▲ 7,30	▲ 7,30	▲ 9,25		
Toplam:		90	63	24	55,00	61	▲ 35,50	▲ 35,50	▲ 43,13	
Soru No	12345678901234567890									
Sözel (TÜR)	AACbDACBAcdCdaCaaBAB									
Cevap Anh.	A AACCDACBADBCCDCBBAB									
Sözel (TAR)	DADCBcAdaA									
Cevap Anh.	A DADCBcADBA									
Sözel (DİN)	dCbDCBBABC									
Cevap Anh.	A BCCDCBBABC									
Sözel (İNG)	DBDAbaABCD									
Cevap Anh.	A DBDACBABC									
Sayısal (MAT)	BCcacCAbCbcd d AdCD									
Cevap Anh.	A BCDBBACAACDDDBACBACCD									
Sayısal (FEN)	BCDDDAaDABCBAcDbBbd									
Cevap Anh.	A BCDDDACDABCBAcBBABA									

8. SINIF 1. UYGULAMA				
DERSLERE GÖRE ANALİZ				
Sözel (TÜR)				
Türkçe	S	D	Y	B%
Bağlamdan yararlanarak bilmediği kelime ve kelime gruplarının anlamını tahmin eder.	3	3	0	100
Okudukları ile ilgili çıkarımlarda bulunur.	3	2	1	67
Metnin ana fikrini/ana duygusunu belirler.	2	2	0	100
Yazarlarında anlatım biçimlerini kullanır.	1	1	0	100
Metindeki yardımcı fikirleri belirler.	1	0	1	0
Okuduğu metinlerdeki hikâye unsurlarını belirler.	1	0	1	0
Metinle ilgili soruları cevaplar.	2	1	1	50
Filiimsilerin cümledeki işlevlerini kavrar.	3	1	2	33
Grafik, tablo ve çizelgeyle sunulan bilgileri yorumlar.	1	0	1	0
Görsellerle ilgili soruları cevaplar.	1	1	0	100
Yazdıklarını düzenler.	2	2	0	100
Sözel (TAR)				
Tarih	S	D	Y	B%
Avrupa'daki gelişmelerin yansımaları bağlamında Osmanlı Devleti'nin yirminci yüzyılın başlarındaki siyasi ve sosyal	4	4	0	100
Gençlik döneminde Mustafa Kemal'in fikir hayatını etkileyen önemli kişileri ve olayları kavrar.	2	2	0	100
Mustafa Kemal'in askerlik hayatı ile ilgili olayları ve olguları onun kişilik özellikleri ile ilişkilendirir.	2	1	1	50
Mustafa Kemal'in çocukluk ve öğrenim hayatından hareketle onun kişilik özelliklerinin oluşumu hakkında çıkarımlar	2	2	0	100
Sözel (DİN)				
Din K.ve A.B.	S	D	Y	B%
Kader ve kaza inancını ayet ve hadislerle açıklar.	7	5	2	71
İnsanın ilmi, iradesi, sorumluluğu ile kader arasında ilişki kurar.	3	3	0	100
Sözel (İNG)				
İngilizce	S	D	Y	B%
Students will be able to structure a talk to make simple inquiries, give explanations and reasons.	2	2	0	100
Students will be able to understand short and simple texts about friendship.	4	2	2	50
Students will be able to interact with reasonable ease in structured situations and short conversations involving ac	1	1	0	100
Students will be able to write a short and simple letter apologizing and giving reasons for not attending a party in r	1	1	0	100
Students will be able to understand short and simple invitation letters, cards and e-mails.	1	1	0	100
Students will be able to understand the specific information in short conversations on everyday topics, such as acc	1	1	0	100
Sayısal (MAT)				
Matematik	S	D	Y	B%
İki doğal sayının en büyük ortak bölenini (EBOB) ve en küçük ortak katını (EKOK) hesaplar, ilgili problemleri çözer.	4	2	2	50
Verilen pozitif tam sayıların pozitif tam sayı çarpanlarını bulur, pozitif tam sayıların pozitif tam sayı çarpanlarını üsli	5	2	3	40
Verilen iki doğal sayının aralarında asal olup olmadığını belirler.	1	1	0	100
Üslü ifadelerle ilgili temel kuralları anlar, birbirine denk ifadeler oluşturur.	6	3	1	50
Verilen bir sayıyı 10'un farklı tam sayı kuvvetlerini kullanarak ifade eder.	2	0	1	0
Sayıların ondalık gösterimlerini 10'un tam sayı kuvvetlerini kullanarak çözümler.	2	1	1	50
Sayısal (FEN)				
Fen	S	D	Y	B%
Mevsimlerin oluşumuna yönelik tahminlerde bulunur.	14	11	3	79
İklim ve hava olayları arasındaki farkı açıklar.	5	4	1	80
İklim biliminin (klimatoloji) bir bilim dalı olduğunu ve bu alanda çalışan uzmanlara iklim bilimci (klimatolog) adı veri	1	1	0	100

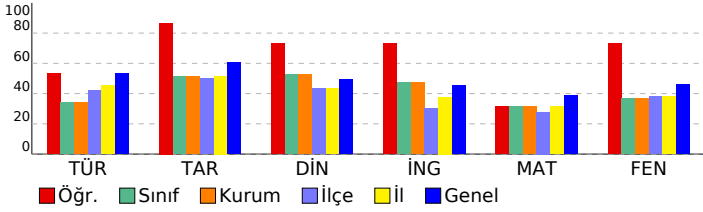

SONUÇ BELGESİ										8. SINIF 1. UYGULAMA										
SAMSUN / ALAÇAM / ETYEMEZ ALPARSLAN GÜL ORTAOKULU										DERSLERE GÖRE ANALİZ										
Öğrenci					Numara		Sınıf													
EN KU					17		8-A													
Puan Türü	Puan	Genel Ortalama	Dereceler																	
			Snf	Kurum	İlçe	İl	Genel													
LGS	▼ 287,386	337,370	5	5	118	280	5449													
Katılımlar:			10	10	210	463	7932													
Ders	Soru	Doğru	Yanlış	Net	Başarı %	Sınıf Ort.	Kurum Ort.	Genel Ort.												
Türkçe	20	6	14	1,33	7	▼ 6,80	▼ 6,80	▼ 10,61												
Tarih	10	3	7	0,67	7	▼ 5,13	▼ 5,13	▼ 6,08												
Din K.ve A.B.	10	7	3	6,00	60	▲ 5,27	▲ 5,27	▲ 4,92												
İngilizce	10	8	2	7,33	73	▲ 4,73	▲ 4,73	▲ 4,53												
Matematik	20	10	10	6,67	33	▲ 6,27	▲ 6,27	▼ 7,74												
Fen	20	11	9	8,00	40	▲ 7,30	▲ 7,30	▼ 9,25												
Toplam:		90	45	45	30,00	33	▼ 35,50	▼ 35,50	▼ 43,13											
Soru No	12345678901234567890																			
Sözel (TÜR)	BAaBcdaabdbAcBAbdCdc																			
Cevap Anh.	B	BABBDCCBDBABCADCCAA																		
Sözel (TAR)	ABcddadbAc																			
Cevap Anh.	B	ABDACBCDAD																		
Sözel (DİN)	CBbaBCDCCc																			
Cevap Anh.	B	CBABBCCDCB																		
Sözel (İNG)	DCBABCaCBa																			
Cevap Anh.	B	DCBABCADBD																		
Sayısal (MAT)	DCCABcaBDccAdaBabCd																			
Cevap Anh.	B	DCCABACBDDCAACBBDCB																		
Sayısal (FEN)	ABdBBCdbcaBcDaADbDaB																			
Cevap Anh.	B	ABABBBCBACBADCADDDCB																		

Sözel (TÜR)	S	D	Y	B%
<b>Türkçe</b>				
Bağlamdan yararlanarak bilmediği kelime ve kelime gruplarının anlamını tahmin eder.	3	1	2	33
Okudukları ile ilgili çıkarımlarda bulunur.	3	1	2	33
Metnin ana fikrini/ana duygusunu belirler.	2	0	2	0
Yazarlarında anlatım biçimlerini kullanır.	1	1	0	100
Metindeki yardımcı fikirleri belirler.	1	0	1	0
Okuduğu metinlerdeki hikâye unsurlarını belirler.	1	0	1	0
Metinle ilgili soruları cevaplar.	2	0	2	0
Filiimsilerin cümledeki işlevlerini kavrar.	3	1	2	33
Grafik, tablo ve çizelgeyle sunulan bilgileri yorumlar.	1	0	1	0
Görsellerle ilgili soruları cevaplar.	1	0	1	0
Yazdıklarını düzenler.	2	2	0	100

Sözel (TAR)	S	D	Y	B%
<b>Tarih</b>				
Avrupa'daki gelişmelerin yansımaları bağlamında Osmanlı Devleti'nin yirminci yüzyılın başlarındaki siyasi ve sosyal	4	0	4	0
Gençlik döneminde Mustafa Kemal'in fikir hayatını etkileyen önemli kişileri ve olayları kavrar.	2	2	0	100
Mustafa Kemal'in askerlik hayatı ile ilgili olayları ve olguları onun kişilik özellikleri ile ilişkilendirir.	2	1	1	50
Mustafa Kemal'in çocukluk ve öğrenim hayatından hareketle onun kişilik özelliklerinin oluşumu hakkında çıkarımlar	2	0	2	0

Sözel (DİN)	S	D	Y	B%
<b>Din K.ve A.B.</b>				
Kader ve kaza inancını ayet ve hadislerle açıklar.	7	5	2	71
İnsanın ilmi, iradesi, sorumluluğu ile kader arasında ilişki kurar.	3	2	1	67

Sözel (İNG)	S	D	Y	B%
<b>İngilizce</b>				
Students will be able to structure a talk to make simple inquiries, give explanations and reasons.	2	1	1	50
Students will be able to understand short and simple texts about friendship.	4	4	0	100
Students will be able to interact with reasonable ease in structured situations and short conversations involving ac	1	0	1	0
Students will be able to write a short and simple letter apologizing and giving reasons for not attending a party in r	1	1	0	100
Students will be able to understand short and simple invitation letters, cards and e-mails.	1	1	0	100
Students will be able to understand the specific information in short conversations on everyday topics, such as acc	1	1	0	100

Sayısal (MAT)	S	D	Y	B%
<b>Matematik</b>				
İki doğal sayının en büyük ortak bölenini (EBOB) ve en küçük ortak katını (EKOK) hesaplar, ilgili problemleri çözer.	4	1	3	25
Verilen pozitif tam sayıların pozitif tam sayı çarpanlarını bulur, pozitif tam sayıların pozitif tam sayı çarpanlarını üsli	5	2	3	40
Verilen iki doğal sayının aralarında asal olup olmadığını belirler.	1	0	1	0
Üslü ifadelerle ilgili temel kuralları anlar, birbirine denk ifadeler oluşturur.	6	4	2	67
Verilen bir sayıyı 10'un farklı tam sayı kuvvetlerini kullanarak ifade eder.	2	1	1	50
Sayıların ondalık gösterimlerini 10'un tam sayı kuvvetlerini kullanarak çözümler.	2	2	0	100

Sayısal (FEN)	S	D	Y	B%
<b>Fen</b>				
Mevsimlerin oluşumuna yönelik tahminlerde bulunur.	14	9	5	64
İklim ve hava olayları arasındaki farkı açıklar.	5	2	3	40
İklim biliminin (klimatoloji) bir bilim dalı olduğunu ve bu alanda çalışan uzmanlara iklim bilimci (klimatolog) adı veri	1	0	1	0

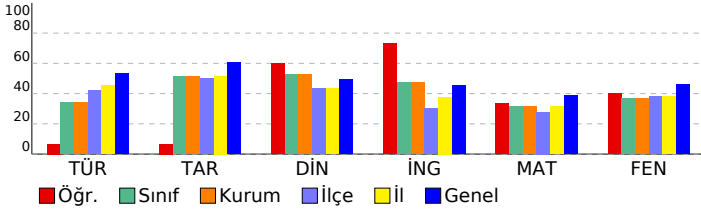

<b>SONUÇ BELGESİ</b>	<b>8. SINIF 1. UYGULAMA</b>
SAMSUN / ALAÇAM / ETYEMEZ ALPARSLAN GÜL ORTAOKULU	<b>DERSLERE GÖRE ANALİZ</b>

Öğrenci	Numara	Sınıf
FA AF	18	8-A

Puan Türü	Puan	Genel Ortalama	Dereceler				
			Snf	Kurum	İlçe	İl	Genel
LGS	▼ 257,888	337,370	9	9	148	332	6249
Katılımlar:			10	10	210	463	7932

Ders	Soru	Doğru	Yanlış	Net	Başarı %	Sınıf Ort.	Kurum Ort.	Genel Ort.
Türkçe	20	11	9	8,00	40	▲ 6,80	▲ 6,80	▼ 10,61
Tarih	10	4	6	2,00	20	▼ 5,13	▼ 5,13	▼ 6,08
Din K.ve A.B.	10	6	4	4,67	47	▼ 5,27	▼ 5,27	▼ 4,92
İngilizce	10	5	5	3,33	33	▼ 4,73	▼ 4,73	▼ 4,53
Matematik	20	6	14	1,33	7	▼ 6,27	▼ 6,27	▼ 7,74
Fen	20	6	14	1,33	7	▼ 7,30	▼ 7,30	▼ 9,25
Toplam:	90	38	52	20,67	23	▼ 35,50	▼ 35,50	▼ 43,13

Soru No	12345678901234567890
Sözel (TÜR)	AcCCaACBAccddDdaccBAB
Cevap Anh.	A AACCDACBADBCCDCBBAB
Sözel (TAR)	DAbdddAcBd
Cevap Anh.	A DADCBADBA
Sözel (DİN)	cCCaCaBAaC
Cevap Anh.	A BCCDCBBABC
Sözel (İNG)	aaDACBdaaD
Cevap Anh.	A DBDACBABC
Sayısal (MAT)	adbdaCbCb*DdabBdbCD
Cevap Anh.	A BCDBBACAACDDDBACBACC
Sayısal (FEN)	cCbccbaacBCcAcdaaABd
Cevap Anh.	A BCDDDACDABCBABCBBABA

Sözel (TÜR)	S	D	Y	B%
<b>Türkçe</b>				
Bağlamdan yararlanarak bilmediği kelime ve kelime gruplarının anlamını tahmin eder.	3	2	1	67
Okudukları ile ilgili çıkarımlarda bulunur.	3	2	1	67
Metnin ana fikrini/ana duygusunu belirler.	2	2	0	100
Yazarlarında anlatım biçimlerini kullanır.	1	1	0	100
Metindeki yardımcı fikirleri belirler.	1	0	1	0
Okuduğu metinlerdeki hikâye unsurlarını belirler.	1	0	1	0
Metinle ilgili sorulara cevaplar.	2	0	2	0
Filiimsilerin cümledeki işlevlerini kavrar.	3	1	2	33
Grafik, tablo ve çizelgeyle sunulan bilgileri yorumlar.	1	0	1	0
Görsellerle ilgili sorulara cevaplar.	1	1	0	100
Yazdıklarını düzenler.	2	2	0	100

Sözel (TAR)	S	D	Y	B%
<b>Tarih</b>				
Avrupa'daki gelişmelerin yansımaları bağlamında Osmanlı Devleti'nin yirminci yüzyılın başlarındaki siyasi ve sosyal	4	2	2	50
Gençlik döneminde Mustafa Kemal'in fikir hayatını etkileyen önemli kişileri ve olayları kavrar.	2	1	1	50
Mustafa Kemal'in askerlik hayatı ile ilgili olayları ve olguları onun kişilik özellikleri ile ilişkilendirir.	2	1	1	50
Mustafa Kemal'in çocukluk ve öğrenim hayatından hareketle onun kişilik özelliklerinin oluşumu hakkında çıkarımlar	2	0	2	0

Sözel (DİN)	S	D	Y	B%
<b>Din K.ve A.B.</b>				
Kader ve kaza inancını ayet ve hadislerle açıklar.	7	4	3	57
İnsanın ilmi, iradesi, sorumluluğu ile kader arasında ilişki kurar.	3	2	1	67

Sözel (İNG)	S	D	Y	B%
<b>İngilizce</b>				
Students will be able to structure a talk to make simple inquiries, give explanations and reasons.	2	1	1	50
Students will be able to understand short and simple texts about friendship.	4	2	2	50
Students will be able to interact with reasonable ease in structured situations and short conversations involving ac	1	1	0	100
Students will be able to write a short and simple letter apologizing and giving reasons for not attending a party in r	1	0	1	0
Students will be able to understand short and simple invitation letters, cards and e-mails.	1	0	1	0
Students will be able to understand the specific information in short conversations on everyday topics, such as acc	1	1	0	100

Sayısal (MAT)	S	D	Y	B%
<b>Matematik</b>				
İki doğal sayının en büyük ortak bölenini (EBOB) ve en küçük ortak katını (EKOK) hesaplar, ilgili problemleri çözer.	4	0	4	0
Verilen pozitif tam sayıların pozitif tam sayı çarpanlarını bulur, pozitif tam sayıların pozitif tam sayı çarpanlarını üsli	5	1	4	20
Verilen iki doğal sayının aralarında asal olup olmadığını belirler.	1	1	0	100
Üslü ifadelerle ilgili temel kuralları anlar, birbirine denk ifadeler oluşturur.	6	3	3	50
Verilen bir sayıyı 10'un farklı tam sayı kuvvetlerini kullanarak ifade eder.	2	1	1	50
Sayıların ondalık gösterimlerini 10'un tam sayı kuvvetlerini kullanarak çözümler.	2	0	2	0

Sayısal (FEN)	S	D	Y	B%
<b>Fen</b>				
Mevsimlerin oluşumuna yönelik tahminlerde bulunur.	14	5	9	36
İklim ve hava olayları arasındaki farkı açıklar.	5	1	4	20
İklim biliminin (klimatoloji) bir bilim dalı olduğunu ve bu alanda çalışan uzmanlara iklim bilimci (klimatolog) adı verildiğini	1	0	1	0

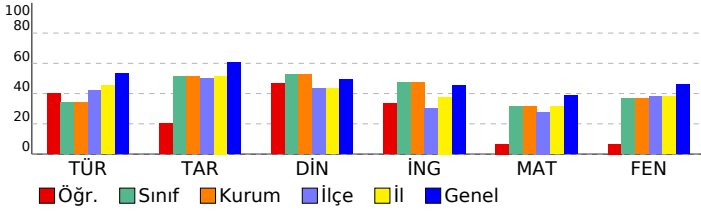

SONUÇ BELGESİ										8. SINIF 1. UYGULAMA									
SAMSUN / ALAÇAM / ETYEMEZ ALPARSLAN GÜL ORTAOKULU										DERSLERE GÖRE ANALİZ									
Öğrenci					Numara		Sınıf												
GA GÜ					19		8-A												
Puan Türü	Puan	Genel Ortalama	Dereceler																
			Snf	Kurum	İlçe	İl	Genel												
LGS	▼ 247,584	337,370	10	10	152	347	6514												
Katılımlar:			10	10	210	463	7932												
Ders	Soru	Doğru	Yanlış	Net	Başarı %	Sınıf Ort.	Kurum Ort.	Genel Ort.											
Türkçe	20	8	10	4,67	23	▼ 6,80	▼ 6,80	▼ 10,61											
Tarih	10	3	5	1,33	13	▼ 5,13	▼ 5,13	▼ 6,08											
Din K.ve A.B.	10	7	1	6,67	67	▲ 5,27	▲ 5,27	▲ 4,92											
İngilizce	10	4	3	3,00	30	▼ 4,73	▼ 4,73	▼ 4,53											
Matematik	20	3	15	-2,00	-10	▼ 6,27	▼ 6,27	▼ 7,74											
Fen	20	9	10	5,67	28	▼ 7,30	▼ 7,30	▼ 9,25											
Toplam:		90	34	44	19,33	21	▼ 35,50	▼ 35,50	▼ 43,13										
Soru No	12345678901234567890																		
Sözel (TÜR)	AbCdccCa Dd aadDaBAB																		
Cevap Anh.	A AACCDACBADBCCDCBBAB																		
Sözel (TAR)	cAbac DBd																		
Cevap Anh.	A DADCBADBA																		
Sözel (DİN)	cCCDCBBA																		
Cevap Anh.	A BCCDCBBABC																		
Sözel (İNG)	aBDbCBb																		
Cevap Anh.	A DBDACBABC																		
Sayısal (MAT)	dbbdBabbdc bddACbc																		
Cevap Anh.	A BCDBBACAACDDBCABACCD																		
Sayısal (FEN)	BaDDbcCbAc dAdCdBdBb																		
Cevap Anh.	A BCDDDACDABCBAACBBABA																		

Sözel (TÜR)	S	D	Y	B%
<b>Türkçe</b>				
Bağlamdan yararlanarak bilmediği kelime ve kelime gruplarının anlamını tahmin eder.	3	2	1	67
Okudukları ile ilgili çıkarımlarda bulunur.	3	0	3	0
Metnin ana fikrini/ana duygusunu belirler.	2	1	1	50
Yazarın anlatım biçimlerini kullanır.	1	0	0	0
Metindeki yardımcı fikirleri belirler.	1	1	0	100
Okuduğu metinlerdeki hikâye unsurlarını belirler.	1	0	1	0
Metinle ilgili soruları cevaplar.	2	0	1	0
Filiillerin cümledeki işlevlerini kavrar.	3	0	3	0
Grafik, tablo ve çizelgeyle sunulan bilgileri yorumlar.	1	1	0	100
Görsellerle ilgili soruları cevaplar.	1	1	0	100
Yazdıklarını düzenler.	2	2	0	100

Sözel (TAR)	S	D	Y	B%
<b>Tarih</b>				
Avrupa'daki gelişmelerin yansımaları bağlamında Osmanlı Devleti'nin yirminci yüzyılın başlarındaki siyasi ve sosyal	4	1	1	25
Gençlik döneminde Mustafa Kemal'in fikir hayatını etkileyen önemli kişileri ve olayları kavrar.	2	1	1	50
Mustafa Kemal'in askerlik hayatı ile ilgili olayları ve olguları onun kişilik özellikleri ile ilişkilendirir.	2	1	1	50
Mustafa Kemal'in çocukluk ve öğrenim hayatından hareketle onun kişilik özelliklerinin oluşumu hakkında çıkarımlar	2	0	2	0

Sözel (DİN)	S	D	Y	B%
<b>Din K.ve A.B.</b>				
Kader ve kaza inancını ayet ve hadislerle açıklar.	7	4	1	57
İnsanın ilmi, iradesi, sorumluluğu ile kader arasında ilişki kurar.	3	3	0	100

Sözel (İNG)	S	D	Y	B%
<b>İngilizce</b>				
Students will be able to structure a talk to make simple inquiries, give explanations and reasons.	2	0	2	0
Students will be able to understand short and simple texts about friendship.	4	3	1	75
Students will be able to interact with reasonable ease in structured situations and short conversations involving ac	1	1	0	100
Students will be able to write a short and simple letter apologizing and giving reasons for not attending a party in r	1	0	0	0
Students will be able to understand short and simple invitation letters, cards and e-mails.	1	0	0	0
Students will be able to understand the specific information in short conversations on everyday topics, such as acc	1	0	0	0

Sayısal (MAT)	S	D	Y	B%
<b>Matematik</b>				
İki doğal sayının en büyük ortak bölenini (EBOB) ve en küçük ortak katını (EKOK) hesaplar, ilgili problemleri çözer.	4	0	4	0
Verilen pozitif tam sayıların pozitif tam sayı çarpanlarını bulur, pozitif tam sayıların pozitif tam sayı çarpanlarını üslü	5	1	4	20
Verilen iki doğal sayının aralarında asal olup olmadığını belirler.	1	0	1	0
Üslü ifadelerle ilgili temel kuralları anlar, birbirine denk ifadeler oluşturur.	6	0	4	0
Verilen bir sayıyı 10'un farklı tam sayı kuvvetlerini kullanarak ifade eder.	2	0	2	0
Sayıların ondalık gösterimlerini 10'un tam sayı kuvvetlerini kullanarak çözümler.	2	2	0	100

Sayısal (FEN)	S	D	Y	B%
<b>Fen</b>				
Mevsimlerin oluşumuna yönelik tahminlerde bulunur.	14	7	6	50
İklim ve hava olayları arasındaki farkı açıklar.	5	2	3	40
İklim biliminin (klimatoloji) bir bilim dalı olduğunu ve bu alanda çalışan uzmanlara iklim bilimci (klimatolog) adı veri	1	0	1	0

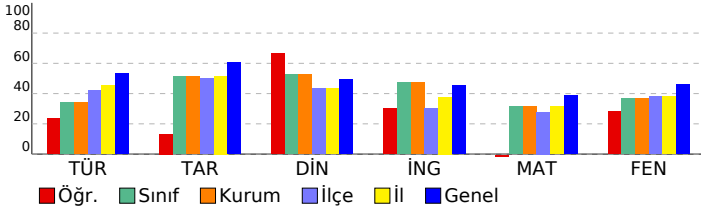

SONUÇ BELGESİ										8. SINIF 1. UYGULAMA									
SAMSUN / ALAÇAM / ETYEMEZ ALPARSLAN GÜL ORTAOKULU										DERSLERE GÖRE ANALİZ									
Öğrenci					Numara		Sınıf												
HA DU					626		8-A												
Puan Türü	Puan	Genel Ortalama	Dereceler					Genel											
			Snf	Kurum	İlçe	İl	Genel												
LGS	▼ 286,761	337,370	6	6	119	282	5464												
Katılımlar:			10	10	210	463	7932												
Ders	Soru	Doğru	Yanlış	Net	Başarı %	Sınıf Ort.	Kurum Ort.	Genel Ort.											
Türkçe	20	11	9	8,00	40	▲ 6,80	▲ 6,80	▼ 10,61											
Tarih	10	7	3	6,00	60	▲ 5,13	▲ 5,13	▼ 6,08											
Din K.ve A.B.	10	4	6	2,00	20	▼ 5,27	▼ 5,27	▼ 4,92											
İngilizce	10	5	5	3,33	33	▼ 4,73	▼ 4,73	▼ 4,53											
Matematik	20	9	9	6,00	30	▼ 6,27	▼ 6,27	▼ 7,74											
Fen	20	5	7	2,67	13	▼ 7,30	▼ 7,30	▼ 9,25											
Toplam:		90	41	39	28,00	31	▼ 35,50	▼ 35,50	▼ 43,13										
Soru No	12345678901234567890																		
Sözel (TÜR)	BAcaDaCdCdcBCAbCCAA																		
Cevap Anh.	B	BABBDCCCBDBACDCCAA																	
Sözel (TAR)	AaDcbBCDAD																		
Cevap Anh.	B	ABDACBCDAD																	
Sözel (DİN)	CBbaBCaaac																		
Cevap Anh.	B	CBABBCCDCB																	
Sözel (İNG)	cCBdabAcBD																		
Cevap Anh.	B	DCBACADBD																	
Sayısal (MAT)	aabABAbBDDbCbAcC aa																		
Cevap Anh.	B	DCCABACBDDDDCAACBBDCB																	
Sayısal (FEN)	d BB aa cDC Dba c																		
Cevap Anh.	B	ABABBBCBACBADCADDDCB																	

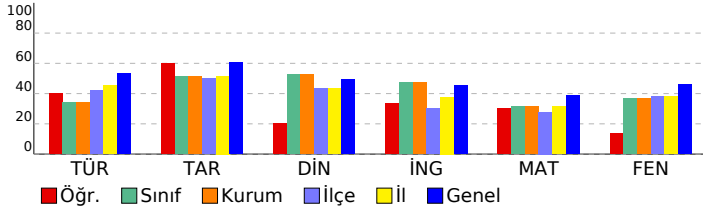

Sözel (TÜR)	S	D	Y	B%
Türkçe				
Bağlamdan yararlanarak bilmediği kelime ve kelime gruplarının anlamını tahmin eder.	3	3	0	100
Okudukları ile ilgili çıkarımlarda bulunur.	3	2	1	67
Metnin ana fikrini/ana duygusunu belirler.	2	2	0	100
Yazarın anlatım biçimlerini kullanır.	1	0	1	0
Metindeki yardımcı fikirleri belirler.	1	0	1	0
Okuduğu metinlerdeki hikâye unsurlarını belirler.	1	0	1	0
Metinle ilgili soruları cevaplar.	2	1	1	50
Filiimsilerin cümledeki işlevlerini kavrar.	3	0	3	0
Grafik, tablo ve çizelgeyle sunulan bilgileri yorumlar.	1	1	0	100
Görsellerle ilgili soruları cevaplar.	1	0	1	0
Yazdıklarını düzenler.	2	2	0	100
Sözel (TAR)	S	D	Y	B%
Tarih				
Avrupa'daki gelişmelerin yansımaları bağlamında Osmanlı Devleti'nin yirminci yüzyılın başlarındaki siyasi ve sosyal	4	2	2	50
Gençlik döneminde Mustafa Kemal'in fikir hayatını etkileyen önemli kişileri ve olayları kavrar.	2	2	0	100
Mustafa Kemal'in askerlik hayatı ile ilgili olayları ve olguları onun kişilik özellikleri ile ilişkilendirir.	2	1	1	50
Mustafa Kemal'in çocukluk ve öğrenim hayatından hareketle onun kişilik özelliklerinin oluşumu hakkında çıkarımlar	2	2	0	100
Sözel (DİN)	S	D	Y	B%
Din K.ve A.B.				
Kader ve kaza inancını ayet ve hadislerle açıklar.	7	2	5	29
İnsanın ilmi, iradesi, sorumluluğu ile kader arasında ilişki kurar.	3	2	1	67
Sözel (İNG)	S	D	Y	B%
İngilizce				
Students will be able to structure a talk to make simple inquiries, give explanations and reasons.	2	2	0	100
Students will be able to understand short and simple texts about friendship.	4	1	3	25
Students will be able to interact with reasonable ease in structured situations and short conversations involving ac	1	0	1	0
Students will be able to write a short and simple letter apologizing and giving reasons for not attending a party in r	1	1	0	100
Students will be able to understand short and simple invitation letters, cards and e-mails.	1	1	0	100
Students will be able to understand the specific information in short conversations on everyday topics, such as acc	1	0	1	0
Sayısal (MAT)	S	D	Y	B%
Matematik				
İki doğal sayının en büyük ortak bölenini (EBOB) ve en küçük ortak katını (EKOK) hesaplar, ilgili problemleri çözer.	4	1	3	25
Verilen pozitif tam sayıların pozitif tam sayı çarpanlarını bulur, pozitif tam sayıların pozitif tam sayı çarpanlarını üsli	5	1	2	20
Verilen iki doğal sayının aralarında asal olup olmadığını belirler.	1	1	0	100
Üslü ifadelerle ilgili temel kuralları anlar, birbirine denk ifadeler oluşturur.	6	3	3	50
Verilen bir sayıyı 10'un farklı tam sayı kuvvetlerini kullanarak ifade eder.	2	2	0	100
Sayıların ondalık gösterimlerini 10'un tam sayı kuvvetlerini kullanarak çözümler.	2	1	1	50
Sayısal (FEN)	S	D	Y	B%
Fen				
Mevsimlerin oluşumuna yönelik tahminlerde bulunur.	14	4	4	29
İklim ve hava olayları arasındaki farkı açıklar.	5	1	2	20
İklim biliminin (klimatoloji) bir bilim dalı olduğunu ve bu alanda çalışan uzmanlara iklim bilimci (klimatolog) adı veri	1	0	1	0

# SONUÇ BELGESİ

SAMSUN / ALAÇAM / ETYEMEZ ALPARSLAN GÜL ORTAOKULU

Öğrenci	Numara	Sınıf
HA SA	29	8-A

Puan Türü	Puan	Genel Ortalama	Dereceler				
LGS	358,888	337,370	Snf	Kurum	İlçe	İl	Genel

Katılımlar:			10	10	210	463	7932
-------------	--	--	----	----	-----	-----	------

Ders	Soru	Doğru	Yanlış	Net	Başarı %	Sınıf Ort.	Kurum Ort.	Genel Ort.
Türkçe	20	8	6	6,00	30	6,80	6,80	10,61
Tarih	10	8	2	7,33	73	5,13	5,13	6,08
Din K.ve A.B.	10	7	3	6,00	60	5,27	5,27	4,92
İngilizce	10	7	0	7,00	70	4,73	4,73	4,53
Matematik	20	12	1	11,67	58	6,27	6,27	7,74
Fen	20	14	4	12,67	63	7,30	7,30	9,25
Toplam:	90	56	16	50,67	56	35,50	35,50	43,13

Soru No	12345678901234567890
Sözel (TÜR)	B caDdaC AB AD d A
Cevap Anh.	B BABBDCDCBDBADCDDCAA
Sözel (TAR)	ABDABCbAa
Cevap Anh.	B ABDACBCDAD
Sözel (DİN)	CBABcCbCCc
Cevap Anh.	B CBABBDCDCB
Sözel (İNG)	DCBAB A D
Cevap Anh.	B DCBABCADBD
Sayısal (MAT)	D CAB CBD bCB DCB
Cevap Anh.	B DCCABACBDDDDCAACBBDCB
Sayısal (FEN)	ABdBdCBABaBAbC DD CB
Cevap Anh.	B ABABBCCBACBADCADDDDCB

# 8. SINIF 1. UYGULAMA

DERSLERE GÖRE ANALİZ				
Sözel (TÜR)	Türkçe	S	D	Y B%
Bağlamdan yararlanarak bilmediği kelime ve kelime gruplarının anlamını tahmin eder.		3	1	1 33
Okudukları ile ilgili çıkarımlarda bulunur.		3	2	0 67
Metnin ana fikrini/ana duygusunu belirler.		2	1	0 50
Yazarında anlatım biçimlerini kullanır.		1	1	0 100
Metindeki yardımcı fikirleri belirler.		1	0	0 0
Okuduğu metinlerdeki hikâye unsurlarını belirler.		1	0	0 0
Metinle ilgili soruları cevaplar.		2	1	1 50
Filiillerin cümledeki işlevlerini kavrar.		3	0	0 0
Grafik, tablo ve çizelgeyle sunulan bilgileri yorumlar.		1	1	0 100
Görsellerle ilgili soruları cevaplar.		1	0	1 0
Yazdıklarını düzenler.		2	1	0 50

Sözel (TAR)	Tarih	S	D	Y B%
Avrupa'daki gelişmelerin yansımaları bağlamında Osmanlı Devleti'nin yirminci yüzyılın başlarındaki siyasi ve sosyal		4	3	1 75
Gençlik döneminde Mustafa Kemal'in fikir hayatını etkileyen önemli kişileri ve olayları kavrar.		2	2	0 100
Mustafa Kemal'in askerlik hayatı ile ilgili olayları ve olguları onun kişilik özellikleri ile ilişkilendirir.		2	1	1 50
Mustafa Kemal'in çocukluk ve öğrenim hayatından hareketle onun kişilik özelliklerinin oluşumu hakkında çıkarımlar		2	2	0 100

Sözel (DİN)	Din K.ve A.B.	S	D	Y B%
Kader ve kaza inancını ayet ve hadislerle açıklar.		7	5	2 71
İnsanın ilmi, iradesi, sorumluluğu ile kader arasında ilişki kurar.		3	2	1 67

Sözel (İNG)	İngilizce	S	D	Y B%
Students will be able to structure a talk to make simple inquiries, give explanations and reasons.		2	2	0 100
Students will be able to understand short and simple texts about friendship.		4	2	0 50
Students will be able to interact with reasonable ease in structured situations and short conversations involving ac		1	0	0 0
Students will be able to write a short and simple letter apologizing and giving reasons for not attending a party in r		1	1	0 100
Students will be able to understand short and simple invitation letters, cards and e-mails.		1	1	0 100
Students will be able to understand the specific information in short conversations on everyday topics, such as acc		1	1	0 100

Sayısal (MAT)	Matematik	S	D	Y B%
İki doğal sayının en büyük ortak bölenini (EBOB) ve en küçük ortak katını (EKOK) hesaplar, ilgili problemleri çözer.		4	1	1 25
Verilen pozitif tam sayıların pozitif tam sayı çarpanlarını bulur, pozitif tam sayıların pozitif tam sayı çarpanlarını üsli		5	3	0 60
Verilen iki doğal sayının aralarında asal olup olmadığını belirler.		1	1	0 100
Üslü ifadelerle ilgili temel kuralları anlar, birbirine denk ifadeler oluşturur.		6	4	0 67
Verilen bir sayıyı 10'un farklı tam sayı kuvvetlerini kullanarak ifade eder.		2	1	0 50
Sayıların ondalık gösterimlerini 10'un tam sayı kuvvetlerini kullanarak çözümler.		2	2	0 100

Sayısal (FEN)	Fen	S	D	Y B%
Mevsimlerin oluşumuna yönelik tahminlerde bulunur.		14	8	4 57
İklim ve hava olayları arasındaki farkı açıklar.		5	5	0 100
İklim biliminin (klimatoloji) bir bilim dalı olduğunu ve bu alanda çalışan uzmanlara iklim bilimci (klimatolog) adı veri		1	1	0 100

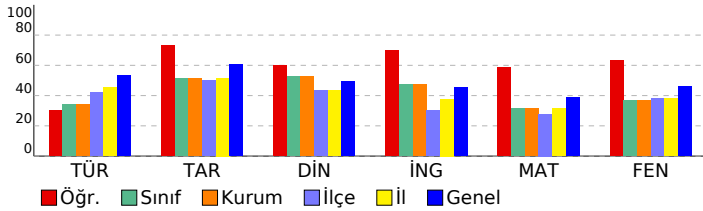

SONUÇ BELGESİ										8. SINIF 1. UYGULAMA										
SAMSUN / ALAÇAM / ETYEMEZ ALPARSLAN GÜL ORTAOKULU										DERSLERE GÖRE ANALİZ										
Öğrenci					Numara		Sınıf													
ME AY					22		8-A													
Puan Türü	Puan	Genel Ortalama	Dereceler					Genel												
			Snf	Kurum	İlçe	İl	Genel													
LGS	▲ 377,579	337,370	1	1	41	118	2845													
Katılımlar:			10	10	210	463	7932													
Ders	Soru	Doğru	Yanlış	Net	Başarı %	Sınıf Ort.	Kurum Ort.	Genel Ort.												
Türkçe	20	14	6	12,00	60	▲ 6,80	▲ 6,80	▲ 10,61												
Tarih	10	9	1	8,67	87	▲ 5,13	▲ 5,13	▲ 6,08												
Din K.ve A.B.	10	7	3	6,00	60	▲ 5,27	▲ 5,27	▲ 4,92												
İngilizce	10	8	2	7,33	73	▲ 4,73	▲ 4,73	▲ 4,53												
Matematik	20	12	5	10,33	52	▲ 6,27	▲ 6,27	▲ 7,74												
Fen	20	14	6	12,00	60	▲ 7,30	▲ 7,30	▲ 9,25												
Toplam:		90	64	23	56,33	63	▲ 35,50	▲ 35,50	▲ 43,13											
Soru No	12345678901234567890																			
Sözel (TÜR)	AACCDBACBCCDdadabb																			
Cevap Anh.	A	AACCDBADBCDCDBBAB																		
Sözel (TAR)	DADCBAAaBA																			
Cevap Anh.	A	DADCBADBA																		
Sözel (DİN)	aCCbCBBABb																			
Cevap Anh.	A	BCCDCBBABC																		
Sözel (İNG)	DdDAbBABCd																			
Cevap Anh.	A	DBDACBABCd																		
Sayısal (MAT)	BCD bA bbDDBCcBACaD																			
Cevap Anh.	A	BCDBBACAACDDBCABACCD																		
Sayısal (FEN)	aCDaDADCABaBbBaBBbBA																			
Cevap Anh.	A	BCDDDACDABCBAACBBABA																		

Sözel (TÜR)	S	D	Y	B%
Türkçe				
Bağlamdan yararlanarak bilmediği kelime ve kelime gruplarının anlamını tahmin eder.	3	3	0	100
Okudukları ile ilgili çıkarımlarda bulunur.	3	3	0	100
Metnin ana fikrini/ana duygusunu belirler.	2	2	0	100
Yazarında anlatım biçimlerini kullanır.	1	1	0	100
Metindeki yardımcı fikirleri belirler.	1	0	1	0
Okuduğu metinlerdeki hikâye unsurlarını belirler.	1	1	0	100
Metinle ilgili soruları cevaplar.	2	2	0	100
Filiillerin cümledeki işlevlerini kavrar.	3	1	2	33
Grafik, tablo ve çizelgeyle sunulan bilgileri yorumlar.	1	0	1	0
Görsellerle ilgili soruları cevaplar.	1	0	1	0
Yazdıklarını düzenler.	2	1	1	50

Sözel (TAR)	S	D	Y	B%
Tarih				
Avrupa'daki gelişmelerin yansımaları bağlamında Osmanlı Devleti'nin yirminci yüzyılın başlarındaki siyasi ve sosyal	4	3	1	75
Gençlik döneminde Mustafa Kemal'in fikir hayatını etkileyen önemli kişileri ve olayları kavrar.	2	2	0	100
Mustafa Kemal'in askerlik hayatı ile ilgili olayları ve olguları onun kişilik özellikleri ile ilişkilendirir.	2	2	0	100
Mustafa Kemal'in çocukluk ve öğrenim hayatından hareketle onun kişilik özelliklerinin oluşumu hakkında çıkarımlar	2	2	0	100

Sözel (DİN)	S	D	Y	B%
Din K.ve A.B.				
Kader ve kaza inancını ayet ve hadislerle açıklar.	7	4	3	57
İnsanın ilmi, iradesi, sorumluluğu ile kader arasında ilişki kurar.	3	3	0	100

Sözel (İNG)	S	D	Y	B%
İngilizce				
Students will be able to structure a talk to make simple inquiries, give explanations and reasons.	2	2	0	100
Students will be able to understand short and simple texts about friendship.	4	2	2	50
Students will be able to interact with reasonable ease in structured situations and short conversations involving ac	1	1	0	100
Students will be able to write a short and simple letter apologizing and giving reasons for not attending a party in r	1	1	0	100
Students will be able to understand short and simple invitation letters, cards and e-mails.	1	1	0	100
Students will be able to understand the specific information in short conversations on everyday topics, such as acc	1	1	0	100

Sayısal (MAT)	S	D	Y	B%
Matematik				
İki doğal sayının en büyük ortak bölenini (EBOB) ve en küçük ortak katını (EKOK) hesaplar, ilgili problemleri çözer.	4	2	1	50
Verilen pozitif tam sayıların pozitif tam sayı çarpanlarını bulur, pozitif tam sayıların pozitif tam sayı çarpanlarını üsli	5	2	1	40
Verilen iki doğal sayının aralarında asal olup olmadığını belirler.	1	0	1	0
Üslü ifadelerle ilgili temel kuralları anlar, birbirine denk ifadeler oluşturur.	6	5	1	83
Verilen bir sayıyı 10'un farklı tam sayı kuvvetlerini kullanarak ifade eder.	2	1	1	50
Sayıların ondalık gösterimlerini 10'un tam sayı kuvvetlerini kullanarak çözümler.	2	2	0	100

Sayısal (FEN)	S	D	Y	B%
Fen				
Mevsimlerin oluşumuna yönelik tahminlerde bulunur.	14	8	6	57
İklim ve hava olayları arasındaki farkı açıklar.	5	5	0	100
İklim biliminin (klimatoloji) bir bilim dalı olduğunu ve bu alanda çalışan uzmanlara iklim bilimci (klimatolog) adı veri	1	1	0	100

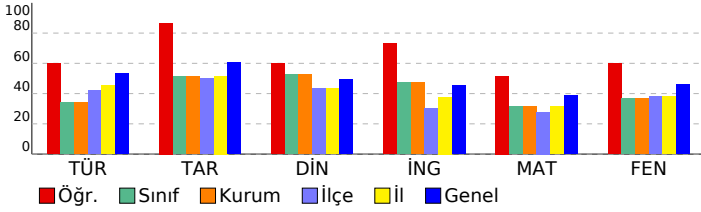

SONUÇ BELGESİ										8. SINIF 1. UYGULAMA															
SAMSUN / ALAÇAM / ETYEMEZ ALPARSLAN GÜL ORTAOKULU										DERSLERE GÖRE ANALİZ															
Öğrenci					Numara		Sınıf																		
ME KA					21		8-A																		
Puan Türü		Puan		Genel Ortalama		Dereceler																			
						Snf		Kurum		İlçe		İl		Genel											
LGS		▼ 277,409		337,370		8		8		132		301		5706											
Katılımlar:					10		10		210		463		7932												
Ders		Soru	Doğru	Yanlış	Net	Başarı %	Sınıf Ort.	Kurum Ort.	Genel Ort.																
Türkçe		20	8	12	4,00	20	▼ 6,80	▼ 6,80	▼ 10,61																
Tarih		10	5	5	3,33	33	▼ 5,13	▼ 5,13	▼ 6,08																
Din K.ve A.B.		10	5	5	3,33	33	▼ 5,27	▼ 5,27	▼ 4,92																
İngilizce		10	5	5	3,33	33	▼ 4,73	▼ 4,73	▼ 4,53																
Matematik		20	10	6	8,00	40	▲ 6,27	▲ 6,27	▲ 7,74																
Fen		20	7	13	2,67	13	▼ 7,30	▼ 7,30	▼ 9,25																
Toplam:		90	40	46	24,67	27	▼ 35,50	▼ 35,50	▼ 43,13																
Soru No		12345678901234567890																							
Sözel (TÜR)		BAcaaacdCdccBbAbCCdA																							
Cevap Anh.		B BABBDCCCBADBCADCCAA																							
Sözel (TAR)		AaDcbCCDAb																							
Cevap Anh.		B ABDACBCDAD																							
Sözel (DİN)		CBbaBaDbab																							
Cevap Anh.		B CBABBCDCCB																							
Sözel (İNG)		DCBdabAcdd																							
Cevap Anh.		B DCBABCADBD																							
Sayısal (MAT)		a CAB bBDDbCb Cd DbB																							
Cevap Anh.		B DCCABACBDDDDCAACBBDCB																							
Sayısal (FEN)		bcAaBdcAabaADcGDbabd																							
Cevap Anh.		B ABABBCBABCBADCDDBDCB																							

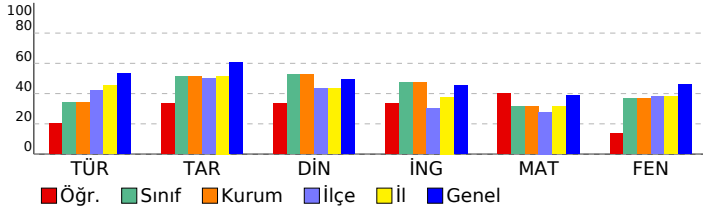

Sözel (TÜR)	S	D	Y	B%
Türkçe				
Bağlamdan yararlanarak bilmediği kelime ve kelime gruplarının anlamını tahmin eder.	3	2	1	67
Okudukları ile ilgili çıkarımlarda bulunur.	3	2	1	67
Metnin ana fikrini/ana duygusunu belirler.	2	1	1	50
Yazarın anlatım biçimlerini kullanır.	1	0	1	0
Metindeki yardımcı fikirleri belirler.	1	0	1	0
Okuduğu metinlerdeki hikâye unsurlarını belirler.	1	0	1	0
Metinle ilgili soruları cevaplar.	2	1	1	50
Filiisilerin cümledeki işlevlerini kavrar.	3	0	3	0
Grafik, tablo ve çizelgeyle sunulan bilgileri yorumlar.	1	0	1	0
Görsellerle ilgili soruları cevaplar.	1	0	1	0
Yazdıklarını düzenler.	2	2	0	100
Sözel (TAR)	S	D	Y	B%
Tarih				
Avrupa'daki gelişmelerin yansımaları bağlamında Osmanlı Devleti'nin yirminci yüzyılın başlarındaki siyasi ve sosyal	4	1	3	25
Gençlik döneminde Mustafa Kemal'in fikir hayatını etkileyen önemli kişileri ve olayları kavrar.	2	2	0	100
Mustafa Kemal'in askerlik hayatı ile ilgili olayları ve olguları onun kişilik özellikleri ile ilişkilendirir.	2	1	1	50
Mustafa Kemal'in çocukluk ve öğrenim hayatından hareketle onun kişilik özelliklerinin oluşumu hakkında çıkarımlar	2	1	1	50
Sözel (DİN)	S	D	Y	B%
Din K.ve A.B.				
Kader ve kaza inancını ayet ve hadislerle açıklar.	7	4	3	57
İnsanın ilmi, iradesi, sorumluluğu ile kader arasında ilişki kurar.	3	1	2	33
Sözel (İNG)	S	D	Y	B%
İngilizce				
Students will be able to structure a talk to make simple inquiries, give explanations and reasons.	2	2	0	100
Students will be able to understand short and simple texts about friendship.	4	0	4	0
Students will be able to interact with reasonable ease in structured situations and short conversations involving ac	1	0	1	0
Students will be able to write a short and simple letter apologizing and giving reasons for not attending a party in r	1	1	0	100
Students will be able to understand short and simple invitation letters, cards and e-mails.	1	1	0	100
Students will be able to understand the specific information in short conversations on everyday topics, such as acc	1	1	0	100
Sayısal (MAT)	S	D	Y	B%
Matematik				
İki doğal sayının en büyük ortak bölenini (EBOB) ve en küçük ortak katını (EKOK) hesaplar, ilgili problemleri çözer.	4	1	2	25
Verilen pozitif tam sayıların pozitif tam sayı çarpanlarını bulur, pozitif tam sayıların pozitif tam sayı çarpanlarını üsli	5	2	2	40
Verilen iki doğal sayının aralarında asal olup olmadığını belirler.	1	1	0	100
Üslü ifadelerle ilgili temel kuralları anlar, birbirine denk ifadeler oluşturur.	6	3	2	50
Verilen bir sayıyı 10'un farklı tam sayı kuvvetlerini kullanarak ifade eder.	2	1	0	50
Sayıların ondalık gösterimlerini 10'un tam sayı kuvvetlerini kullanarak çözümler.	2	2	0	100
Sayısal (FEN)	S	D	Y	B%
Fen				
Mevsimlerin oluşumuna yönelik tahminlerde bulunur.	14	6	8	43
İklim ve hava olayları arasındaki farkı açıklar.	5	1	4	20
İklim biliminin (klimatoloji) bir bilim dalı olduğunu ve bu alanda çalışan uzmanlara iklim bilimci (klimatolog) adı veri	1	0	1	0

SONUÇ BELGESİ										8. SINIF 1. UYGULAMA									
SAMSUN / ALAÇAM / ETYEMEZ ALPARSLAN GÜL ORTAOKULU										DERSLERE GÖRE ANALİZ									
Öğrenci					Numara		Sınıf												
YA MU					25		8-A												
Puan Türü	Puan	Genel Ortalama	Dereceler						Genel Ort.										
			Snf	Kurum	İlçe	İl	Genel												
LGS	▼ 336,460	337,370	4	4	70	178	3971												
Katılımlar:			10	10	210	463	7932												
Ders	Soru	Doğru	Yanlış	Net	Başarı %	Sınıf Ort.	Kurum Ort.	Genel Ort.											
Türkçe	20	12	8	9,33	47	▲ 6,80	▲ 6,80	▼ 10,61											
Tarih	10	8	2	7,33	73	▲ 5,13	▲ 5,13	▲ 6,08											
Din K.ve A.B.	10	7	3	6,00	60	▲ 5,27	▲ 5,27	▲ 4,92											
İngilizce	10	5	5	3,33	33	▼ 4,73	▼ 4,73	▼ 4,53											
Matematik	20	11	6	9,00	45	▲ 6,27	▲ 6,27	▲ 7,74											
Fen	20	11	9	8,00	40	▲ 7,30	▲ 7,30	▼ 9,25											
Toplam:		90	54	33	43,00	48	▲ 35,50	▲ 35,50	▼ 43,13										
Soru No	12345678901234567890																		
Sözel (TÜR)	AdCCDACadDBdcDdBAB																		
Cevap Anh.	AACCDBADBCDCDBBAB																		
Sözel (TAR)	DADddCADBA																		
Cevap Anh.	DADCBADBA																		
Sözel (DİN)	cCCDCcaABC																		
Cevap Anh.	BCCDCBBABC																		
Sözel (İNG)	aBbACcdBdD																		
Cevap Anh.	DBDACBABC																		
Sayısal (MAT)	BaDccdBd DDB ABACaD																		
Cevap Anh.	BCDBBACAACDDBCABACCD																		
Sayısal (FEN)	cCabDACDcBaBbBCdBcBd																		
Cevap Anh.	BCDDDACDABCBAACBBABA																		

Sözel (TÜR)	S	D	Y	B%
Türkçe				
Bağlamdan yararlanarak bilmediği kelime ve kelime gruplarının anlamını tahmin eder.	3	2	1	67
Okudukları ile ilgili çıkarımlarda bulunur.	3	3	0	100
Metnin ana fikrini/ana duygusunu belirler.	2	1	1	50
Yazarın anlatım biçimlerini kullanır.	1	0	1	0
Metindeki yardımcı fikirleri belirler.	1	1	0	100
Okuduğu metinlerdeki hikâye unsurlarını belirler.	1	1	0	100
Metinle ilgili soruları cevaplar.	2	0	2	0
Filiimsilerin cümledeki işlevlerini kavrar.	3	0	3	0
Grafik, tablo ve çizelgeyle sunulan bilgileri yorumlar.	1	1	0	100
Görsellerle ilgili soruları cevaplar.	1	1	0	100
Yazdıklarını düzenler.	2	2	0	100

Sözel (TAR)	S	D	Y	B%
Tarih				
Avrupa'daki gelişmelerin yansımaları bağlamında Osmanlı Devleti'nin yirminci yüzyılın başlarındaki siyasi ve sosyal	4	4	0	100
Gençlik döneminde Mustafa Kemal'in fikir hayatını etkileyen önemli kişileri ve olayları kavrar.	2	2	0	100
Mustafa Kemal'in askerlik hayatı ile ilgili olayları ve olguları onun kişilik özellikleri ile ilişkilendirir.	2	2	0	100
Mustafa Kemal'in çocukluk ve öğrenim hayatından hareketle onun kişilik özelliklerinin oluşumu hakkında çıkarımlar	2	0	2	0

Sözel (DİN)	S	D	Y	B%
Din K.ve A.B.				
Kader ve kaza inancını ayet ve hadislerle açıklar.	7	6	1	86
İnsanın ilmi, iradesi, sorumluluğu ile kader arasında ilişki kurar.	3	1	2	33

Sözel (İNG)	S	D	Y	B%
İngilizce				
Students will be able to structure a talk to make simple inquiries, give explanations and reasons.	2	1	1	50
Students will be able to understand short and simple texts about friendship.	4	2	2	50
Students will be able to interact with reasonable ease in structured situations and short conversations involving ac	1	0	1	0
Students will be able to write a short and simple letter apologizing and giving reasons for not attending a party in r	1	1	0	100
Students will be able to understand short and simple invitation letters, cards and e-mails.	1	0	1	0
Students will be able to understand the specific information in short conversations on everyday topics, such as acc	1	1	0	100

Sayısal (MAT)	S	D	Y	B%
Matematik				
İki doğal sayının en büyük ortak bölenini (EBOB) ve en küçük ortak katını (EKOK) hesaplar, ilgili problemleri çözer.	4	2	1	50
Verilen pozitif tam sayıların pozitif tam sayı çarpanlarını bulur, pozitif tam sayıların pozitif tam sayı çarpanlarını üsli	5	1	3	20
Verilen iki doğal sayının aralarında asal olup olmadığını belirler.	1	0	1	0
Üslü ifadelerle ilgili temel kuralları anlar, birbirine denk ifadeler oluşturur.	6	4	1	67
Verilen bir sayıyı 10'un farklı tam sayı kuvvetlerini kullanarak ifade eder.	2	2	0	100
Sayıların ondalık gösterimlerini 10'un tam sayı kuvvetlerini kullanarak çözümler.	2	2	0	100

Sayısal (FEN)	S	D	Y	B%
Fen				
Mevsimlerin oluşumuna yönelik tahminlerde bulunur.	14	7	7	50
İklim ve hava olayları arasındaki farkı açıklar.	5	3	2	60
İklim biliminin (klimatoloji) bir bilim dalı olduğunu ve bu alanda çalışan uzmanlara iklim bilimci (klimatolog) adı veri	1	1	0	100

