

OKUL NET LİSTESİ (LGS sıralı)

KATILIMLAR																															
İL			İLÇE			OKUL						SINAV ADI						OKUL	İLÇE	İL	GENEL										
SAMSUN			ALAÇAM			ATATÜRK ORTAOKULU						8. SINIF 1. UYGULAMA						33	210	463	7932										
Sıra	Ö.No	İsim	Sınıf	Sözel (TÜR)			Sözel (TAR)			Sözel (DİN)			Sözel (İNG)			Sayısal (MAT)			Sayısal (FEN)			Toplam			LGS	Dereceler					
				Türkçe			Tarih			Din K.ve A.B.			İngilizce			Matematik			Fen			Puanı			Snf Okul İlçe İl Genel						
				D	Y	N	D	Y	N	D	Y	N	D	Y	N	D	Y	N	D	Y	N	D	Y	N	D	Y	N	Puanı	Snf	Okul	İlçe
Genel Ortalama				13	6	10,61	7	2	6,08	6	3	4,92	6	3	4,53	10	6	7,74	11	7	9,25	52	27	43,13	337,370						
Okul Ortalaması				10	8	7,38	6	3	4,54	5	5	2,90	3	4	1,96	5	5	3,21	10	8	7,00	38	33	26,99	285,170						
1	20	BE YA	8-A	18	2	17,33	10	0	10,00	7	3	6,00	8	2	7,33	14	3	13,00	14	5	12,33	71	15	65,99	415,441	1	1	28	63	1833	% 23
2	91	Nİ KI	8-B	16	3	15,00	10	0	10,00	7	3	6,00	7	3	6,00	12	4	10,67	15	5	13,33	67	18	61,00	396,897	1	2	35	90	2334	% 29
3	288	UM TYI	8-B	15	5	13,33	10	0	10,00	7	3	6,00	6	3	5,00	11	5	9,33	13	6	11,00	62	22	54,66	373,267	2	3	44	124	2959	% 37
4	7	AL AK	8-A	15	3	14,00	7	3	6,00	5	5	3,33	5	4	3,67	9	0	9,00	12	6	10,00	53	21	46,00	356,765	2	4	57	151	3412	% 43
5	49	MEHM AL	8-B	14	5	12,33	9	1	8,67	7	3	6,00	5	3	4,00	6	4	4,67	13	7	10,67	54	23	46,34	342,408	3	5	64	168	3787	% 48
6	98	NU TO	8-A	13	4	11,67	8	1	7,67	9	1	8,67	3	5	1,33	5	3	4,00	14	6	12,00	52	20	45,34	340,805	3	6	65	170	3844	% 48
7	12	AZ GÜ	8-A	15	4	13,67	10	0	10,00	8	2	7,33	8	2	7,33	4	4	2,67	9	4	7,67	54	16	48,67	336,783	4	7	69	177	3956	% 50
8	521	ZE GÜ	8-A	14	2	13,33	8	2	7,33	4	3	3,00	3	4	1,67	8	2	7,33	8	7	5,67	45	20	38,33	328,087	5	8	78	194	4209	% 53
9	10	EC GÜ	8-A	13	3	12,00	7	3	6,00	6	4	4,67	4	4	2,67	3	3	2,00	14	6	12,00	47	23	39,34	324,796	6	9	79	195	4311	% 54
10	29	BA ASLAN	8-A	12	4	10,67	8	1	7,67	7	3	6,00	3	4	1,67	3	4	1,67	14	4	12,67	47	20	40,35	324,144	7	10	81	197	4334	% 55
11	87	NA DE	8-A	11	9	8,00	6	4	4,67	5	5	3,33	7	3	6,00	4	6	2,00	14	6	12,00	47	33	36,00	308,739	8	11	98	228	4805	% 61
12	128	YU CO	8-B	9	10	5,67	9	1	8,67	6	4	4,67	5	5	3,33	9	4	7,67	8	7	5,67	46	31	35,68	306,027	4	12	100	237	4892	% 62
13	4	Sİ OC	8-B	11	5	9,33	8	2	7,33	4	6	2,00	2	5	0,33	4	4	2,67	11	6	9,00	40	28	30,66	299,146	5	13	105	250	5089	% 64
14	73	ME DE	8-A	11	7	8,67	5	4	3,67	2	6	0,00	5	4	3,67	6	0	6,00	9	8	6,33	38	29	28,34	296,602	9	14	107	256	5167	% 65
15	199	SA AR	8-A	6	10	2,67	5	3	4,00	6	4	4,67	2	6	0,00	4	4	2,67	16	4	14,67	39	31	28,68	292,380	10	15	114	271	5288	% 67
16	28	EL PA	8-A	9	9	6,00	5	5	3,33	2	7	-0,33	3	3	2,00	6	2	5,33	11	4	9,67	36	30	26,00	291,793	11	16	115	274	5306	% 67
17	124	AY YI	8-B	13	5	11,33	4	5	2,33	4	6	2,00	3	7	0,67	6	7	3,67	9	10	5,67	39	40	25,67	290,891	6	17	116	276	5332	% 67
18	16	BE AK	8-B	12	7	9,67	7	3	6,00	6	4	4,67	2	4	0,67	4	6	2,00	7	6	5,00	38	30	28,01	284,920	7	18	122	287	5516	% 70
19	23	ME KI	8-XX	9	10	5,67	1	6	-1,00	5	5	3,33	2	6	0,00	3	0	3,00	13	3	12,00	33	30	23,00	284,803	1	19	123	288	5522	% 70
20	113	YA CA	8-B	13	5	11,33	7	2	6,33	5	5	3,33	0	3	-1,00	2	3	1,00	3	7	0,67	30	25	21,66	265,878	8	20	141	318	6049	% 76
21	93	Nİ KI	8-A	12	6	10,00	2	6	0,00	2	8	-0,67	1	4	-0,33				10	8	7,33	27	32	16,33	264,498	12	21	142	321	6087	% 77
22	129	YU SO	8-A	11	8	8,33	9	1	8,67	4	6	2,00	4	2	3,33	3	4	1,67	4	11	0,33	35	32	24,33	263,591	13	22	143	322	6108	% 77
23	250	AL BÜ	8-B	7	12	3,00	8	1	7,67	4	6	2,00	1	5	-0,67	5	2	4,33	8	10	4,67	33	36	21,00	263,042	9	23	144	324	6127	% 77
24	27	EDAN TU	8-B	10	10	6,67	6	4	4,67	6	4	4,67	8	2	7,33	3	13	-1,33	5	15	0,00	38	48	22,01	245,606	10	24	154	351	6566	% 83
25	82	EM Y YI	8-B	10	8	7,33	2	8	-0,67	3	7	0,67	2	8	-0,67	4	16	-1,33	10	10	6,67	31	57	12,00	245,536	11	25	155	352	6568	% 83
26	76	Mİ DE	8-B	4	15	-1,00	4	5	2,33	3	5	1,33	5	2	4,33	3	4	1,67	10	8	7,33	29	39	15,99	241,851	12	26	159	361	6671	% 84
27	67	EY E ÇO	8-A	5	5	3,33	3	2	2,33	1	2	0,33				1	0	1,00	2	3	1,00	12	12	7,99	223,474	14	27	169	387	7072	% 89
28	642	MU A KA	8-B	5	15	0,00	3	6	1,00	2	8	-0,67	2	8	-0,67				8	12	4,00	20	49	3,66	211,675	13	28	186	416	7321	% 92
29	74	ŞE DE	8-B	2	11	-1,67	0	7	-2,33	0	7	-2,33	0	2	-0,67				10	6	8,00	12	33	1,00	211,595	14	29	187	417	7324	% 92
30	173	ŞE GÖ	8-A	7	13	2,67	2	8	-0,67	3	7	0,67	1	9	-2,00	5	15	0,00	5	15	0,00	23	67	0,67	204,570	15	30	192	427	7442	% 94
31	111	SE AK	8-B	4	12	0,00	2	7	-0,33	4	6	2,00	4	6	2,00	3	14	-1,67	6	14	1,33	23	59	3,33	200,206	15	31	200	440	7533	% 95
32	1	AH T MU U	8-A	3	13	-1,33	1	6	-1,00	3	4	1,67	2	7	-0,33				4	13	-0,33	13	43	-1,32	190,636	16	32	204	452	7690	% 97
33	998	YU GÜ	8-A	1	19	-5,33	2	8	-0,67	2	8	-0,67	0	10	-3,33	6	14	1,33	7	13	2,67	18	72	-6,00	183,794	17	33	207	459	7776	% 98

OKUL NET LİSTESİ (LGS sıralı)

										KATILIMLAR			
										OKUL	İLÇE	İL	GENEL
İL		İLÇE		OKUL			SINAV ADI						
SAMSUN		ALAÇAM		ATATÜRK ORTAOKULU			8. SINIF 1. UYGULAMA			33	210	463	7932
Sıra	Ö.No	İsim	Sınıf	Sözel (TÜR)	Sözel (TAR)	Sözel (DİN)	Sözel (İNG)	Sayısal (MAT)	Sayısal (FEN)				
				Türkçe	Tarih	Din K.ve A.B.	İngilizce	Matematik	Fen	Toplam	LGS	Dereceler	
				D Y N	D Y N	D Y N	D Y N	D Y N	D Y N	D Y N	D Y N	Puanı	Snf
Genel Ortalama				13 6 10,61	7 2 6,08	6 3 4,92	6 3 4,53	10 6 7,74	11 7 9,25	52 27 43,13	337,370		
Okul Ortalaması				10 8 7,38	6 3 4,54	5 5 2,90	3 4 1,96	5 5 3,21	10 8 7,00	38 33 26,99	285,170		

NET ORTALAMALARINA GÖRE KIYASLAMA

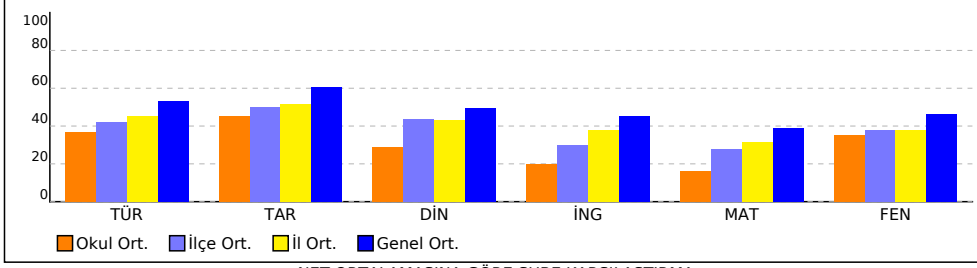

PUAN ORT. GÖRE KIYAS

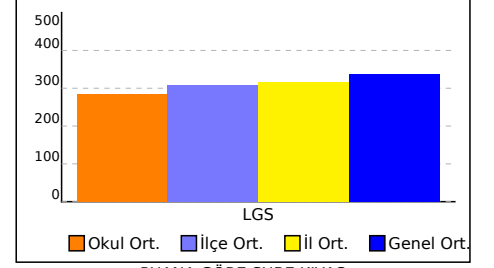

NET ORTALAMASINA GÖRE ŞUBE KARŞILAŞTIRMA

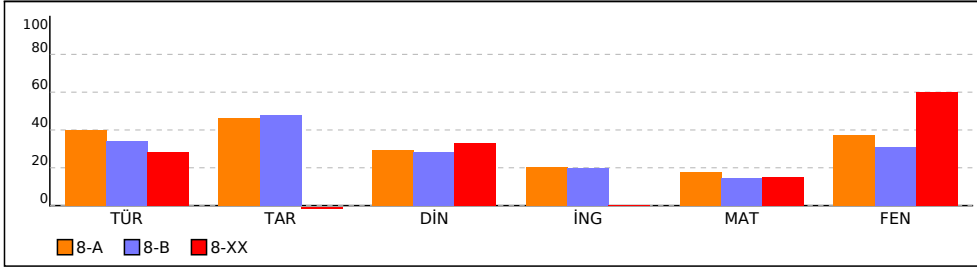

PUANA GÖRE ŞUBE KIYAS

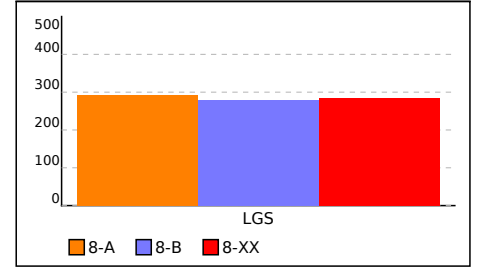

8-A SINIFI NET LİSTESİ (LGS sıralı)

										KATILIMLAR																					
İL		İLÇE		OKUL				SINAV ADI				OKUL	İLÇE	İL	GENEL																
SAMSUN		ALAÇAM		ATATÜRK ORTAOKULU				8. SINIF 1. UYGULAMA				33	210	463	7932																
Sıra	Ö.No	İsim	Sınıf	Sözel (TÜR)			Sözel (TAR)			Sözel (DİN)			Sözel (İNG)			Sayısal (MAT)			Sayısal (FEN)												
				Türkçe			Tarih			Din K.ve A.B.			İngilizce			Matematik			Fen			Toplam			LGS	Dereceler					
				D	Y	N	D	Y	N	D	Y	N	D	Y	N	D	Y	N	D	Y	N	D	Y	N	D	Y	N	Puanı	Snf	Okul	İlçe
Genel Ortalama				13	6	10,61	7	2	6,08	6	3	4,92	6	3	4,53	10	6	7,74	11	7	9,25	52	27	43,13	337,370						
Okul Ortalaması				10	8	7,38	6	3	4,54	5	5	2,90	3	4	1,96	5	5	3,21	10	8	7,00	38	33	26,99	285,170						
SINIF: 8-A																															
1	20	BE YA	8-A	18	2	17,33	10	0	10,00	7	3	6,00	8	2	7,33	14	3	13,00	14	5	12,33	71	15	65,99	415,441	1	1	28	63	1833	% 23
2	7	AL AK	8-A	15	3	14,00	7	3	6,00	5	5	3,33	5	4	3,67	9	0	9,00	12	6	10,00	53	21	46,00	356,765	2	4	57	151	3412	% 43
3	98	NU TO	8-A	13	4	11,67	8	1	7,67	9	1	8,67	3	5	1,33	5	3	4,00	14	6	12,00	52	20	45,34	340,805	3	6	65	170	3844	% 48
4	12	AZ GÜ	8-A	15	4	13,67	10	0	10,00	8	2	7,33	8	2	7,33	4	4	2,67	9	4	7,67	54	16	48,67	336,783	4	7	69	177	3956	% 50
5	521	ZE GÜ	8-A	14	2	13,33	8	2	7,33	4	3	3,00	3	4	1,67	8	2	7,33	8	7	5,67	45	20	38,33	328,087	5	8	78	194	4209	% 53
6	10	EC GÜ	8-A	13	3	12,00	7	3	6,00	6	4	4,67	4	4	2,67	3	3	2,00	14	6	12,00	47	23	39,34	324,796	6	9	79	195	4311	% 54
7	29	BA ASLAN	8-A	12	4	10,67	8	1	7,67	7	3	6,00	3	4	1,67	3	4	1,67	14	4	12,67	47	20	40,35	324,144	7	10	81	197	4334	% 55
8	87	NA DE	8-A	11	9	8,00	6	4	4,67	5	5	3,33	7	3	6,00	4	6	2,00	14	6	12,00	47	33	36,00	308,739	8	11	98	228	4805	% 61
9	73	ME DE	8-A	11	7	8,67	5	4	3,67	2	6	0,00	5	4	3,67	6	0	6,00	9	8	6,33	38	29	28,34	296,602	9	14	107	256	5167	% 65
10	199	SA AR	8-A	6	10	2,67	5	3	4,00	6	4	4,67	2	6	0,00	4	4	2,67	16	4	14,67	39	31	28,68	292,380	10	15	114	271	5288	% 67
11	28	EL PA	8-A	9	9	6,00	5	5	3,33	2	7	-0,33	3	3	2,00	6	2	5,33	11	4	9,67	36	30	26,00	291,793	11	16	115	274	5306	% 67
12	93	Nİ KI	8-A	12	6	10,00	2	6	0,00	2	8	-0,67	1	4	-0,33				10	8	7,33	27	32	16,33	264,498	12	21	142	321	6087	% 77
13	129	YU SO	8-A	11	8	8,33	9	1	8,67	4	6	2,00	4	2	3,33	3	4	1,67	4	11	0,33	35	32	24,33	263,591	13	22	143	322	6108	% 77
14	67	EY E ÇO	8-A	5	5	3,33	3	2	2,33	1	2	0,33				1	0	1,00	2	3	1,00	12	12	7,99	223,474	14	27	169	387	7072	% 89
15	173	ŞE GÖ	8-A	7	13	2,67	2	8	-0,67	3	7	0,67	1	9	-2,00	5	15	0,00	5	15	0,00	23	67	0,67	204,570	15	30	192	427	7442	% 94
16	1	AH T MU U	8-A	3	13	-1,33	1	6	-1,00	3	4	1,67	2	7	-0,33				4	13	-0,33	13	43	-1,32	190,636	16	32	204	452	7690	% 97
17	998	YU GÜ	8-A	1	19	-5,33	2	8	-0,67	2	8	-0,67	0	10	-3,33	6	14	1,33	7	13	2,67	18	72	-6,00	183,794	17	33	207	459	7776	% 98

NET ORTALAMALARINA GÖRE KIYASLAMA

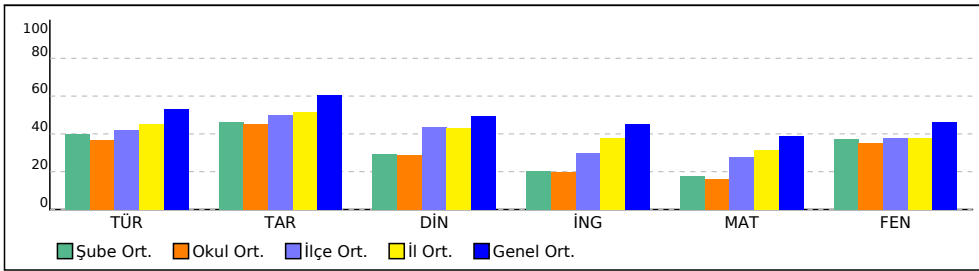

PUAN ORT. GÖRE KIYAS

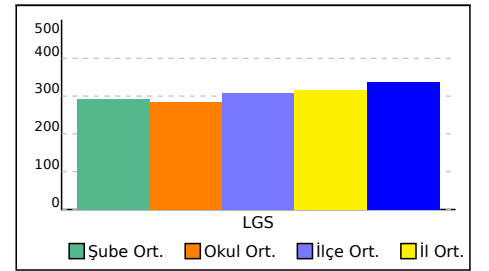

8-B SINIFI NET LİSTESİ (LGS sıralı)

										KATILIMLAR																					
İL		İLÇE		OKUL				SINAV ADI				OKUL	İLÇE	İL	GENEL																
SAMSON		ALAÇAM		ATATÜRK ORTAOKULU				8. SINIF 1. UYGULAMA				33	210	463	7932																
Sıra	Ö.No	İsim	Sınıf	Sözel (TÜR)			Sözel (TAR)			Sözel (DİN)			Sözel (İNG)			Sayısal (MAT)			Sayısal (FEN)												
				Türkçe			Tarih			Din K.ve A.B.			İngilizce			Matematik			Fen			Toplam			LGS	Dereceler					
				D	Y	N	D	Y	N	D	Y	N	D	Y	N	D	Y	N	D	Y	N	D	Y	N	Puanı	Snf	Okul	İlçe	İl	Genel	
Genel Ortalama				13	6	10,61	7	2	6,08	6	3	4,92	6	3	4,53	10	6	7,74	11	7	9,25	52	27	43,13	337,370						
Okul Ortalaması				10	8	7,38	6	3	4,54	5	5	2,90	3	4	1,96	5	5	3,21	10	8	7,00	38	33	26,99	285,170						

SINIF: 8-B																														
1	91	Nİ KI	8-B	16	3	15,00	10	0	10,00	7	3	6,00	7	3	6,00	12	4	10,67	15	5	13,33	67	18	61,00	396,897	1	2	35	90	2334 % 29
2	288	UM TYI	8-B	15	5	13,33	10	0	10,00	7	3	6,00	6	3	5,00	11	5	9,33	13	6	11,00	62	22	54,66	373,267	2	3	44	124	2959 % 37
3	49	MEHM AL	8-B	14	5	12,33	9	1	8,67	7	3	6,00	5	3	4,00	6	4	4,67	13	7	10,67	54	23	46,34	342,408	3	5	64	168	3787 % 48
4	128	YU CO	8-B	9	10	5,67	9	1	8,67	6	4	4,67	5	5	3,33	9	4	7,67	8	7	5,67	46	31	35,68	306,027	4	12	100	237	4892 % 62
5	4	Sİ OC	8-B	11	5	9,33	8	2	7,33	4	6	2,00	2	5	0,33	4	4	2,67	11	6	9,00	40	28	30,66	299,146	5	13	105	250	5089 % 64
6	124	AY YI	8-B	13	5	11,33	4	5	2,33	4	6	2,00	3	7	0,67	6	7	3,67	9	10	5,67	39	40	25,67	290,891	6	17	116	276	5332 % 67
7	16	BE AK	8-B	12	7	9,67	7	3	6,00	6	4	4,67	2	4	0,67	4	6	2,00	7	6	5,00	38	30	28,01	284,920	7	18	122	287	5516 % 70
8	113	YA CA	8-B	13	5	11,33	7	2	6,33	5	5	3,33	0	3	-1,00	2	3	1,00	3	7	0,67	30	25	21,66	265,878	8	20	141	318	6049 % 76
9	250	AL BÜ	8-B	7	12	3,00	8	1	7,67	4	6	2,00	1	5	-0,67	5	2	4,33	8	10	4,67	33	36	21,00	263,042	9	23	144	324	6127 % 77
10	27	EDAN TU	8-B	10	10	6,67	6	4	4,67	6	4	4,67	8	2	7,33	3	13	-1,33	5	15	0,00	38	48	22,01	245,606	10	24	154	351	6566 % 83
11	82	EM Y YI	8-B	10	8	7,33	2	8	-0,67	3	7	0,67	2	8	-0,67	4	16	-1,33	10	10	6,67	31	57	12,00	245,536	11	25	155	352	6568 % 83
12	76	Mİ DE	8-B	4	15	-1,00	4	5	2,33	3	5	1,33	5	2	4,33	3	4	1,67	10	8	7,33	29	39	15,99	241,851	12	26	159	361	6671 % 84
13	642	MU A KA	8-B	5	15	0,00	3	6	1,00	2	8	-0,67	2	8	-0,67				8	12	4,00	20	49	3,66	211,675	13	28	186	416	7321 % 92
14	74	ŞE DE	8-B	2	11	-1,67	0	7	-2,33	0	7	-2,33	0	2	-0,67				10	6	8,00	12	33	1,00	211,595	14	29	187	417	7324 % 92
15	111	SE AK	8-B	4	12	0,00	2	7	-0,33	4	6	2,00	4	6	2,00	3	14	-1,67	6	14	1,33	23	59	3,33	200,206	15	31	200	440	7533 % 95

NET ORTALAMALARINA GÖRE KIYASLAMA

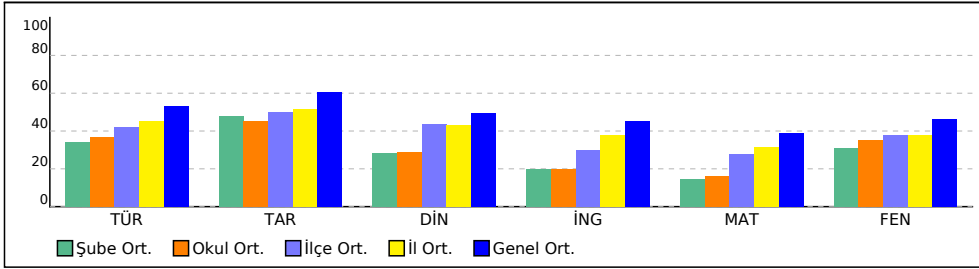

PUAN ORT. GÖRE KIYAS

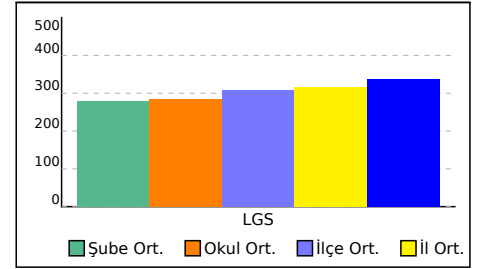

8-XX SINIFI NET LİSTESİ (LGS sıralı)

										KATILIMLAR																					
										OKUL	İLÇE	İL	GENEL																		
İL	İLÇE			OKUL			SINAV ADI			OKUL	İLÇE	İL	GENEL																		
SAMSUN	ALAÇAM			ATATÜRK ORTAOKULU			8. SINIF 1. UYGULAMA			33	210	463	7932																		
Sıra	Ö.No	İsim	Sınıf	Sözel (TÜR)			Sözel (TAR)			Sözel (DİN)			Sözel (İNG)			Sayısal (MAT)			Sayısal (FEN)			Toplam	LGS	Dereceler							
				Türkçe			Tarih			Din K.ve A.B.			İngilizce			Matematik			Fen					Puanı	Snf	Okul	İlçe	İl	Genel		
				D	Y	N	D	Y	N	D	Y	N	D	Y	N	D	Y	N	D	Y	N									D	Y
Genel Ortalama				13	6	10,61	7	2	6,08	6	3	4,92	6	3	4,53	10	6	7,74	11	7	9,25	52	27	43,13	337,370						
Okul Ortalaması				10	8	7,38	6	3	4,54	5	5	2,90	3	4	1,96	5	5	3,21	10	8	7,00	38	33	26,99	285,170						
SINIF: 8-XX																															
1	23	ME KI	8-XX	9	10	5,67	1	6	-1,00	5	5	3,33	2	6	0,00	3	0	3,00	13	3	12,00	33	30	23,00	284,803	1	19	123	288	5522	% 70

NET ORTALAMALARINA GÖRE KIYASLAMA

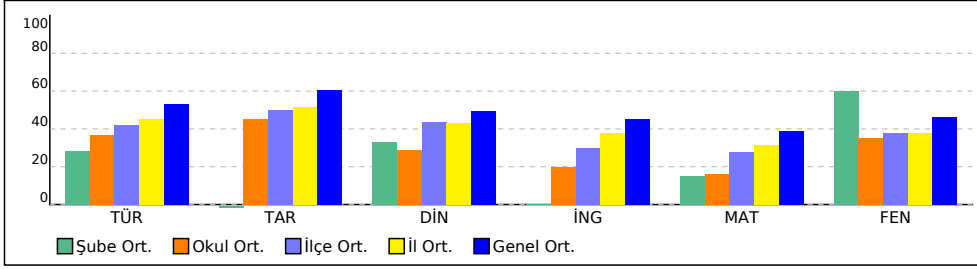

PUAN ORT. GÖRE KIYAS

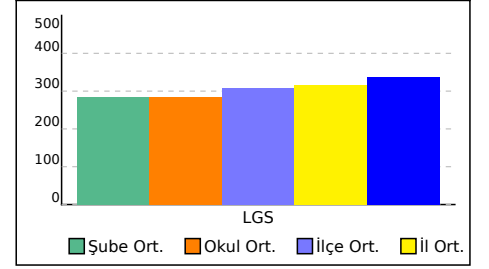

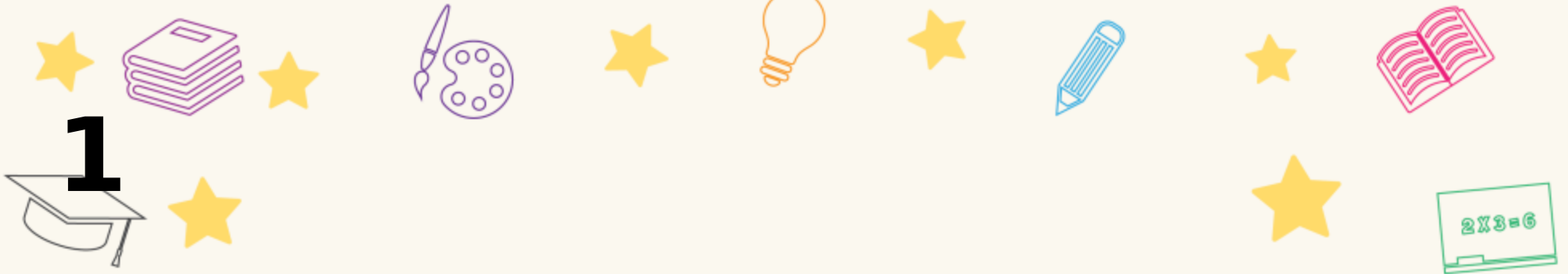

Başarı Belgesi

BE YA

**2025-2026 eğitim-öğretim yılında yapılan
sınavda 8. sınıflar arasında, kurumunuzda
1. oldunuz.**

**Tebrik eder, hayatınız boyunca
başarılarınızın devamını dileriz.**



ATATÜRK ORTAOKULU - 8-A

8. SINIF 1. UYGULAMA



2



Başarı Belgesi

Nİ KI

2025-2026 eğitim-öğretim yılında yapılan
sınavda 8. sınıflar arasında, kurumunuzda
2. oldunuz.

Tebrik eder, hayatınız boyunca
başarılarınızın devamını dileriz.



ATATÜRK ORTAOKULU - 8-B

8. SINIF 1. UYGULAMA



3



Başarı Belgesi

UM T YI

2025-2026 eğitim-öğretim yılında yapılan
sınavda 8. sınıflar arasında, kurumunuzda
3. oldunuz.

Tebrik eder, hayatınız boyunca
başarılarınızın devamını dileriz.



ATATÜRK ORTAOKULU - 8-B

8. SINIF 1. UYGULAMA



SONUÇ BELGESİ										8. SINIF 1. UYGULAMA															
SAMSUN / ALAÇAM / ATATÜRK ORTAOKULU										DERSLERE GÖRE ANALİZ															
Öğrenci					Numara		Sınıf																		
AH T MU U					1		8-A																		
Puan Türü		Puan		Genel Ortalama		Dereceler																			
						Snf		Kurum		İlçe		İl		Genel											
LGS		▼ 190,636		337,370		16		32		204		452		7690											
Katılımlar:						17		33		210		463		7932											
Ders		Soru	Doğru	Yanlış	Net	Başarı %	Sınıf Ort.	Kurum Ort.	Genel Ort.																
Türkçe		20	3	13	-1,33	-7	▼ 7,98	▼ 7,38	▼ 10,61																
Tarih		10	1	6	-1,00	-10	▼ 4,65	▼ 4,54	▼ 6,08																
Din K.ve A.B.		10	3	4	1,67	17	▼ 2,94	▼ 2,90	▼ 4,92																
İngilizce		10	2	7	-0,33	-3	▼ 2,04	▼ 1,96	▼ 4,53																
Fen		20	4	13	-0,33	-2	▼ 7,41	▼ 7,00	▼ 9,25																
Toplam:		90	13	43	-1,33	-1	▼ 28,53	▼ 26,99	▼ 43,13																
Soru No		12345678901234567890																							
Sözel (TÜR)		Bdc abCbdaaC bda b																							
Cevap Anh.		B BABBCDCBCDABCADCCAA																							
Sözel (TAR)		caDbaa c																							
Cevap Anh.		B ABDACBCDAD																							
Sözel (DİN)		dBACaaD																							
Cevap Anh.		B CBABBCDCCB																							
Sözel (İNG)		DbacBdd cb																							
Cevap Anh.		B DCBABCADBD																							
Sayısal (FEN)		dcAdBbdAaCdbcad c a																							
Cevap Anh.		B ABABBCBABCADDCDDCB																							

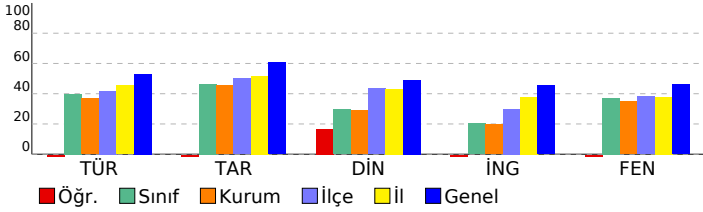

Sözel (TÜR)													
Türkçe													
S D Y B%													
Bağlamdan yararlanarak bilmediği kelime ve kelime gruplarının anlamını tahmin eder.										3	0	2	0
Okudukları ile ilgili çıkarımlarda bulunur.										3	0	2	0
Metnin ana fikrini/ana duygusunu belirler.										2	1	1	50
Yazarın anlatım biçimlerini kullanır.										1	0	1	0
Metindeki yardımcı fikirleri belirler.										1	0	1	0
Okuduğu metinlerdeki hikâye unsurlarını belirler.										1	0	1	0
Metinle ilgili soruları cevaplar.										2	1	1	50
Filiillerin cümledeki işlevlerini kavrar.										3	0	2	0
Grafik, tablo ve çizelgeyle sunulan bilgileri yorumlar.										1	0	0	0
Görsellerle ilgili soruları cevaplar.										1	0	1	0
Yazdıklarını düzenler.										2	1	1	50
Sözel (TAR)													
Tarih													
S D Y B%													
Avrupa'daki gelişmelerin yansımaları bağlamında Osmanlı Devleti'nin yirminci yüzyılın başlarındaki siyasi ve sosyal										4	1	2	25
Gençlik döneminde Mustafa Kemal'in fikir hayatını etkileyen önemli kişileri ve olayları kavrar.										2	0	1	0
Mustafa Kemal'in askerlik hayatı ile ilgili olayları ve olguları onun kişilik özellikleri ile ilişkilendirir.										2	0	2	0
Mustafa Kemal'in çocukluk ve öğrenim hayatından hareketle onun kişilik özelliklerinin oluşumu hakkında çıkarımlar										2	0	1	0
Sözel (DİN)													
Din K.ve A.B.													
S D Y B%													
Kader ve kaza inancını ayet ve hadislerle açıklar.										7	3	1	43
İnsanın ilmi, iradesi, sorumluluğu ile kader arasında ilişki kurar.										3	0	3	0
Sözel (İNG)													
İngilizce													
S D Y B%													
Students will be able to structure a talk to make simple inquiries, give explanations and reasons.										2	0	2	0
Students will be able to understand short and simple texts about friendship.										4	1	3	25
Students will be able to interact with reasonable ease in structured situations and short conversations involving ac										1	0	0	0
Students will be able to write a short and simple letter apologizing and giving reasons for not attending a party in r										1	0	1	0
Students will be able to understand short and simple invitation letters, cards and e-mails.										1	0	1	0
Students will be able to understand the specific information in short conversations on everyday topics, such as acc										1	1	0	100
Sayısal (MAT)													
Matematik													
S D Y B%													
İki doğal sayının en büyük ortak bölenini (EBOB) ve en küçük ortak katını (EKOK) hesaplar, ilgili problemleri çözer.										4	0	0	0
Verilen pozitif tam sayıların pozitif tam sayı çarpanlarını bulur, pozitif tam sayıların pozitif tam sayı çarpanlarını üslü										5	0	0	0
Verilen iki doğal sayının aralarında asal olup olmadığını belirler.										1	0	0	0
Üslü ifadelerle ilgili temel kuralları anlar, birbirine denk ifadeler oluşturur.										6	0	0	0
Verilen bir sayıyı 10'un farklı tam sayı kuvvetlerini kullanarak ifade eder.										2	0	0	0
Sayıların ondalık gösterimlerini 10'un tam sayı kuvvetlerini kullanarak çözümler.										2	0	0	0
Sayısal (FEN)													
Fen													
S D Y B%													
Mevsimlerin oluşumuna yönelik tahminlerde bulunur.										14	4	8	29
İklim ve hava olayları arasındaki farkı açıklar.										5	0	4	0
İklim biliminin (klimatoloji) bir bilim dalı olduğunu ve bu alanda çalışan uzmanlara iklim bilimci (klimatolog) adı veri										1	0	1	0

SONUÇ BELGESİ										8. SINIF 1. UYGULAMA										
SAMSUN / ALAÇAM / ATATÜRK ORTAOKULU										DERSLERE GÖRE ANALİZ										
Öğrenci					Numara		Sınıf													
AL AK					7		8-A													
Puan Türü	Puan	Genel Ortalama	Dereceler																	
			Snf	Kurum	İlçe	İl	Genel													
LGS	▲ 356,765	337,370	2	4	57	151	3412													
Katılımlar:			17	33	210	463	7932													
Ders	Soru	Doğru	Yanlış	Net	Başarı %	Sınıf Ort.	Kurum Ort.	Genel Ort.												
Türkçe	20	15	3	14,00	70	▲ 7,98	▲ 7,38	▲ 10,61												
Tarih	10	7	3	6,00	60	▲ 4,65	▲ 4,54	▼ 6,08												
Din K.ve A.B.	10	5	5	3,33	33	▲ 2,94	▲ 2,90	▼ 4,92												
İngilizce	10	5	4	3,67	37	▲ 2,04	▲ 1,96	▼ 4,53												
Matematik	20	9	0	9,00	45	▲ 3,51	▲ 3,21	▲ 7,74												
Fen	20	12	6	10,00	50	▲ 7,41	▲ 7,00	▲ 9,25												
Toplam:		90	53	21	46,00	51	▲ 28,53	▲ 26,99	▲ 43,13											
Soru No	12345678901234567890																			
Sözel (TÜR)	BAB D bCaBDABCAbCCAA																			
Cevap Anh.	B	BABBDCDCBDBACDCCAA																		
Sözel (TAR)	AacdCBCDAD																			
Cevap Anh.	B	ABDACBCDAD																		
Sözel (DİN)	bBAaBCbbCd																			
Cevap Anh.	B	CBABBDCCCB																		
Sözel (İNG)	aCbđ aAbBD																			
Cevap Anh.	B	DCBABCADBD																		
Sayısal (MAT)	DCCA BD C DC																			
Cevap Anh.	B	DCCABACBDDDDCAACBBDCB																		
Sayısal (FEN)	bB BđCBABaBcDCAb cCB																			
Cevap Anh.	B	ABABBBCBABCADDCDDCB																		

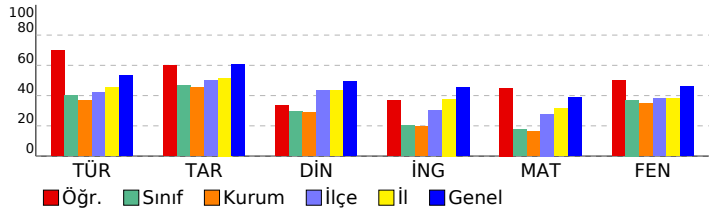

Sözel (TÜR)	S	D	Y	B%
Türkçe				
Bağlamdan yararlanarak bilmediği kelime ve kelime gruplarının anlamını tahmin eder.	3	3	0	100
Okudukları ile ilgili çıkarımlarda bulunur.	3	2	1	67
Metnin ana fikrini/ana duygusunu belirler.	2	2	0	100
Yazarında anlatım biçimlerini kullanır.	1	1	0	100
Metindeki yardımcı fikirleri belirler.	1	1	0	100
Okuduğu metinlerdeki hikâye unsurlarını belirler.	1	1	0	100
Metinle ilgili soruları cevaplar.	2	1	1	50
Filiisilerin cümledeki işlevlerini kavrar.	3	0	1	0
Grafik, tablo ve çizelgeyle sunulan bilgileri yorumlar.	1	1	0	100
Görsellerle ilgili soruları cevaplar.	1	1	0	100
Yazdıklarını düzenler.	2	2	0	100
Sözel (TAR)	S	D	Y	B%
Tarih				
Avrupa'daki gelişmelerin yansımaları bağlamında Osmanlı Devleti'nin yirminci yüzyılın başlarındaki siyasi ve sosyal	4	2	2	50
Gençlik döneminde Mustafa Kemal'in fikir hayatını etkileyen önemli kişileri ve olayları kavrar.	2	2	0	100
Mustafa Kemal'in askerlik hayatı ile ilgili olayları ve olguları onun kişilik özellikleri ile ilişkilendirir.	2	1	1	50
Mustafa Kemal'in çocukluk ve öğrenim hayatından hareketle onun kişilik özelliklerinin oluşumu hakkında çıkarımlar	2	2	0	100
Sözel (DİN)	S	D	Y	B%
Din K.ve A.B.				
Kader ve kaza inancını ayet ve hadislerle açıklar.	7	3	4	43
İnsanın ilmi, iradesi, sorumluluğu ile kader arasında ilişki kurar.	3	2	1	67
Sözel (İNG)	S	D	Y	B%
İngilizce				
Students will be able to structure a talk to make simple inquiries, give explanations and reasons.	2	2	0	100
Students will be able to understand short and simple texts about friendship.	4	1	2	25
Students will be able to interact with reasonable ease in structured situations and short conversations involving ac	1	0	1	0
Students will be able to write a short and simple letter apologizing and giving reasons for not attending a party in r	1	1	0	100
Students will be able to understand short and simple invitation letters, cards and e-mails.	1	1	0	100
Students will be able to understand the specific information in short conversations on everyday topics, such as acc	1	0	1	0
Sayısal (MAT)	S	D	Y	B%
Matematik				
İki doğal sayının en büyük ortak bölenini (EBOB) ve en küçük ortak katını (EKOK) hesaplar, ilgili problemleri çözer.	4	0	0	0
Verilen pozitif tam sayıların pozitif tam sayı çarpanlarını bulur, pozitif tam sayıların pozitif tam sayı çarpanlarını üsli	5	3	0	60
Verilen iki doğal sayının aralarında asal olup olmadığını belirler.	1	0	0	0
Üslü ifadelerle ilgili temel kuralları anlar, birbirine denk ifadeler oluşturur.	6	4	0	67
Verilen bir sayıyı 10'un farklı tam sayı kuvvetlerini kullanarak ifade eder.	2	0	0	0
Sayıların ondalık gösterimlerini 10'un tam sayı kuvvetlerini kullanarak çözümler.	2	2	0	100
Sayısal (FEN)	S	D	Y	B%
Fen				
Mevsimlerin oluşumuna yönelik tahminlerde bulunur.	14	8	4	57
İklim ve hava olayları arasındaki farkı açıklar.	5	3	2	60
İklim biliminin (klimatoloji) bir bilim dalı olduğunu ve bu alanda çalışan uzmanlara iklim bilimci (klimatolog) adı veri	1	1	0	100

SONUÇ BELGESİ										8. SINIF 1. UYGULAMA										
SAMSUN / ALAÇAM / ATATÜRK ORTAOKULU										DERSLERE GÖRE ANALİZ										
Öğrenci					Numara		Sınıf													
AZ GÜ					12		8-A													
Puan Türü	Puan	Genel Ortalama	Dereceler																	
			Snf	Kurum	İlçe	İl	Genel													
LGS	▼ 336,783	337,370	4	7	69	177	3956													
Katılımlar:			17	33	210	463	7932													
Ders	Soru	Doğru	Yanlış	Net	Başarı %	Sınıf Ort.	Kurum Ort.	Genel Ort.												
Türkçe	20	15	4	13,67	68	▲ 7,98	▲ 7,38	▲ 10,61												
Tarih	10	10	0	10,00	100	▲ 4,65	▲ 4,54	▲ 6,08												
Din K.ve A.B.	10	8	2	7,33	73	▲ 2,94	▲ 2,90	▲ 4,92												
İngilizce	10	8	2	7,33	73	▲ 2,04	▲ 1,96	▲ 4,53												
Matematik	20	4	4	2,67	13	▼ 3,51	▼ 3,21	▼ 7,74												
Fen	20	9	4	7,67	38	▲ 7,41	▲ 7,00	▼ 9,25												
Toplam:		90	54	16	48,67	54	▲ 28,53	▲ 26,99	▲ 43,13											
Soru No	12345678901234567890																			
Sözel (TÜR)	BABc dDCaBDABCAcCCAA																			
Cevap Anh.	B	BABBDCDCBDBACDCCAA																		
Sözel (TAR)	ABDACBCDAD																			
Cevap Anh.	B	ABDACBCDAD																		
Sözel (DİN)	CBAaBCbCCB																			
Cevap Anh.	B	CBABBDCCCB																		
Sözel (İNG)	DCBABCaAbc																			
Cevap Anh.	B	DCBABCADBD																		
Sayısal (MAT)	D bABb c C c																			
Cevap Anh.	B	DCCABACBDDDDCAACBBDCB																		
Sayısal (FEN)	cBAC CBAB d D A Cc																			
Cevap Anh.	B	ABABBcBABCBADcADDDCB																		

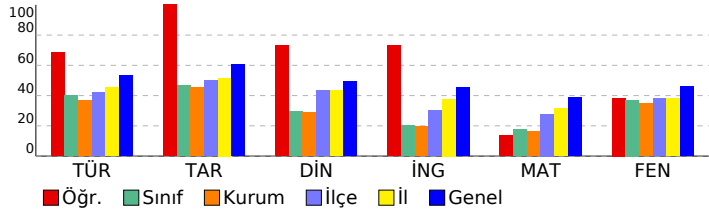

Sözel (TÜR)									
Türkçe	S	D	Y	B%					
Bağlamdan yararlanarak bilmediği kelime ve kelime gruplarının anlamını tahmin eder.	3	3	0	100					
Okudukları ile ilgili çıkarımlarda bulunur.	3	2	1	67					
Metnin ana fikrini/ana duygusunu belirler.	2	2	0	100					
Yazarlarında anlatım biçimlerini kullanır.	1	1	0	100					
Metindeki yardımcı fikirleri belirler.	1	1	0	100					
Okuduğu metinlerdeki hikâye unsurlarını belirler.	1	1	0	100					
Metinle ilgili soruları cevaplar.	2	1	1	50					
Filiimsilerin cümledeki işlevlerini kavrar.	3	1	2	33					
Grafik, tablo ve çizelgeyle sunulan bilgileri yorumlar.	1	0	0	0					
Görsellerle ilgili soruları cevaplar.	1	1	0	100					
Yazdıklarını düzenler.	2	2	0	100					
Sözel (TAR)									
Tarih	S	D	Y	B%					
Avrupa'daki gelişmelerin yansımaları bağlamında Osmanlı Devleti'nin yirminci yüzyılın başlarındaki siyasi ve sosyal	4	4	0	100					
Gençlik döneminde Mustafa Kemal'in fikir hayatını etkileyen önemli kişileri ve olayları kavrar.	2	2	0	100					
Mustafa Kemal'in askerlik hayatı ile ilgili olayları ve olguları onun kişilik özellikleri ile ilişkilendirir.	2	2	0	100					
Mustafa Kemal'in çocukluk ve öğrenim hayatından hareketle onun kişilik özelliklerinin oluşumu hakkında çıkarımlar	2	2	0	100					
Sözel (DİN)									
Din K.ve A.B.	S	D	Y	B%					
Kader ve kaza inancını ayet ve hadislerle açıklar.	7	6	1	86					
İnsanın ilmi, iradesi, sorumluluğu ile kader arasında ilişki kurar.	3	2	1	67					
Sözel (İNG)									
İngilizce	S	D	Y	B%					
Students will be able to structure a talk to make simple inquiries, give explanations and reasons.	2	1	1	50					
Students will be able to understand short and simple texts about friendship.	4	4	0	100					
Students will be able to interact with reasonable ease in structured situations and short conversations involving ac	1	0	1	0					
Students will be able to write a short and simple letter apologizing and giving reasons for not attending a party in r	1	1	0	100					
Students will be able to understand short and simple invitation letters, cards and e-mails.	1	1	0	100					
Students will be able to understand the specific information in short conversations on everyday topics, such as acc	1	1	0	100					
Sayısal (MAT)									
Matematik	S	D	Y	B%					
İki doğal sayının en büyük ortak bölenini (EBOB) ve en küçük ortak katını (EKOK) hesaplar, ilgili problemleri çözer.	4	0	0	0					
Verilen pozitif tam sayıların pozitif tam sayı çarpanlarını bulur, pozitif tam sayıların pozitif tam sayı çarpanlarını üsli	5	1	1	20					
Verilen iki doğal sayının aralarında asal olup olmadığını belirler.	1	0	0	0					
Üslü ifadelerle ilgili temel kuralları anlar, birbirine denk ifadeler oluşturur.	6	1	1	17					
Verilen bir sayıyı 10'un farklı tam sayı kuvvetlerini kullanarak ifade eder.	2	1	1	50					
Sayıların ondalık gösterimlerini 10'un tam sayı kuvvetlerini kullanarak çözümler.	2	1	1	50					
Sayısal (FEN)									
Fen	S	D	Y	B%					
Mevsimlerin oluşumuna yönelik tahminlerde bulunur.	14	6	2	43					
İklim ve hava olayları arasındaki farkı açıklar.	5	2	2	40					
İklim biliminin (klimatoloji) bir bilim dalı olduğunu ve bu alanda çalışan uzmanlara iklim bilimci (klimatolog) adı veri	1	1	0	100					

SONUÇ BELGESİ										8. SINIF 1. UYGULAMA															
SAMSUN / ALAÇAM / ATATÜRK ORTAOKULU										DERSLERE GÖRE ANALİZ															
Öğrenci					Numara		Sınıf																		
BA ASLAN					29		8-A																		
Puan Türü		Puan		Genel Ortalama		Dereceler																			
						Snf		Kurum		İlçe		İl		Genel											
LGS		▼ 324,144		337,370		7		10		81		197		4334											
Katılımlar:						17		33		210		463		7932											
Ders		Soru	Doğru	Yanlış	Net	Başarı %	Sınıf Ort.	Kurum Ort.	Genel Ort.																
Türkçe		20	12	4	10,67	53	▲ 7,98	▲ 7,38	▲ 10,61																
Tarih		10	8	1	7,67	77	▲ 4,65	▲ 4,54	▲ 6,08																
Din K.ve A.B.		10	7	3	6,00	60	▲ 2,94	▲ 2,90	▲ 4,92																
İngilizce		10	3	4	1,67	17	▼ 2,04	▼ 1,96	▼ 4,53																
Matematik		20	3	4	1,67	8	▼ 3,51	▼ 3,21	▼ 7,74																
Fen		20	14	4	12,67	63	▲ 7,41	▲ 7,00	▲ 9,25																
Toplam:		90	47	20	40,33	45	▲ 28,53	▲ 26,99	▼ 43,13																
Soru No		12345678901234567890																							
Sözel (TÜR)		BcB abDC BD BCADaC A																							
Cevap Anh.		B BABBDCDCBDBACDCCAA																							
Sözel (TAR)		ABDdCBC AD																							
Cevap Anh.		B ABDACBCDAD																							
Sözel (DİN)		CabBBCbCCB																							
Cevap Anh.		B CBABBDCCCB																							
Sözel (İNG)		D ab dcd D																							
Cevap Anh.		B DCBABCADBD																							
Sayısal (MAT)		a C B b D b a																							
Cevap Anh.		B DCCABACBDDDDCAACBBDCB																							
Sayısal (FEN)		bBcBaCBABaB DCAD DCB																							
Cevap Anh.		B ABABBCCBACBADCADDDCB																							

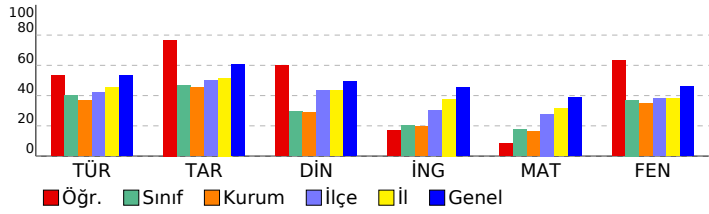

Sözel (TÜR)													
Türkçe													
S D Y B%													
Bağlamdan yararlanarak bilmediği kelime ve kelime gruplarının anlamını tahmin eder.										3	2	0	67
Okudukları ile ilgili çıkarımlarda bulunur.										3	2	1	67
Metnin ana fikrini/ana duygusunu belirler.										2	2	0	100
Yazarın anlatım biçimlerini kullanır.										1	0	0	0
Metindeki yardımcı fikirleri belirler.										1	1	0	100
Okuduğu metinlerdeki hikâye unsurlarını belirler.										1	1	0	100
Metinle ilgili soruları cevaplar.										2	1	0	50
Filiillerin cümledeki işlevlerini kavrar.										3	1	1	33
Grafik, tablo ve çizelgeyle sunulan bilgileri yorumlar.										1	0	1	0
Görsellerle ilgili soruları cevaplar.										1	1	0	100
Yazdıklarını düzenler.										2	1	1	50
Sözel (TAR)													
Tarih													
S D Y B%													
Avrupa'daki gelişmelerin yansımaları bağlamında Osmanlı Devleti'nin yirminci yüzyılın başlarındaki siyasi ve sosyal										4	3	1	75
Gençlik döneminde Mustafa Kemal'in fikir hayatını etkileyen önemli kişileri ve olayları kavrar.										2	2	0	100
Mustafa Kemal'in askerlik hayatı ile ilgili olayları ve olguları onun kişilik özellikleri ile ilişkilendirir.										2	1	0	50
Mustafa Kemal'in çocukluk ve öğrenim hayatından hareketle onun kişilik özelliklerinin oluşumu hakkında çıkarımlar										2	2	0	100
Sözel (DİN)													
Din K.ve A.B.													
S D Y B%													
Kader ve kaza inancını ayet ve hadislerle açıklar.										7	4	3	57
İnsanın ilmi, iradesi, sorumluluğu ile kader arasında ilişki kurar.										3	3	0	100
Sözel (İNG)													
İngilizce													
S D Y B%													
Students will be able to structure a talk to make simple inquiries, give explanations and reasons.										2	1	1	50
Students will be able to understand short and simple texts about friendship.										4	0	2	0
Students will be able to interact with reasonable ease in structured situations and short conversations involving ac										1	1	0	100
Students will be able to write a short and simple letter apologizing and giving reasons for not attending a party in r										1	0	1	0
Students will be able to understand short and simple invitation letters, cards and e-mails.										1	0	0	0
Students will be able to understand the specific information in short conversations on everyday topics, such as acc										1	1	0	100
Sayısal (MAT)													
Matematik													
S D Y B%													
İki doğal sayının en büyük ortak bölenini (EBOB) ve en küçük ortak katını (EKOK) hesaplar, ilgili problemleri çözer.										4	0	0	0
Verilen pozitif tam sayıların pozitif tam sayı çarpanlarını bulur, pozitif tam sayıların pozitif tam sayı çarpanlarını üsli										5	0	1	0
Verilen iki doğal sayının aralarında asal olup olmadığını belirler.										1	0	1	0
Üslü ifadelerle ilgili temel kuralları anlar, birbirine denk ifadeler oluşturur.										6	1	2	17
Verilen bir sayıyı 10'un farklı tam sayı kuvvetlerini kullanarak ifade eder.										2	1	0	50
Sayıların ondalık gösterimlerini 10'un tam sayı kuvvetlerini kullanarak çözümler.										2	1	0	50
Sayısal (FEN)													
Fen													
S D Y B%													
Mevsimlerin oluşumuna yönelik tahminlerde bulunur.										14	10	3	71
İklim ve hava olayları arasındaki farkı açıklar.										5	3	1	60
İklim biliminin (klimatoloji) bir bilim dalı olduğunu ve bu alanda çalışan uzmanlara iklim bilimci (klimatolog) adı veri										1	1	0	100

SONUÇ BELGESİ										8. SINIF 1. UYGULAMA										
SAMSUN / ALAÇAM / ATATÜRK ORTAOKULU										DERSLERE GÖRE ANALİZ										
Öğrenci					Numara		Sınıf													
BE YA					20		8-A													
Puan Türü	Puan	Genel Ortalama	Dereceler																	
			Snf	Kurum	İlçe	İl	Genel													
LGS	▲ 415,441	337,370	1	1	28	63	1833													
Katılımlar:			17	33	210	463	7932													
Ders	Soru	Doğru	Yanlış	Net	Başarı %	Sınıf Ort.	Kurum Ort.	Genel Ort.												
Türkçe	20	18	2	17,33	87	▲ 7,98	▲ 7,38	▲ 10,61												
Tarih	10	10	0	10,00	100	▲ 4,65	▲ 4,54	▲ 6,08												
Din K.ve A.B.	10	7	3	6,00	60	▲ 2,94	▲ 2,90	▲ 4,92												
İngilizce	10	8	2	7,33	73	▲ 2,04	▲ 1,96	▲ 4,53												
Matematik	20	14	3	13,00	65	▲ 3,51	▲ 3,21	▲ 7,74												
Fen	20	14	5	12,33	62	▲ 7,41	▲ 7,00	▲ 9,25												
Toplam:		90	71	15	66,00	73	▲ 28,53	▲ 26,99	▲ 43,13											
Soru No	12345678901234567890																			
Sözel (TÜR)	BABA DCCBDCBCADCCAA																			
Cevap Anh.	B	BABBDCDCBDBABCADCCAA																		
Sözel (TAR)	ABDACBCDAD																			
Cevap Anh.	B	ABDACBCDAD																		
Sözel (DİN)	CBAaBCaCCd																			
Cevap Anh.	B	CBABBDCCCB																		
Sözel (İNG)	bCBABCAbBD																			
Cevap Anh.	B	DCBABCADBD																		
Sayısal (MAT)	DCCABA BD aCAAbd DCB																			
Cevap Anh.	B	DCCABACBDDDDCAACBBDCB																		
Sayısal (FEN)	cBAcBCBAbB DCADaaCB																			
Cevap Anh.	B	ABABBBCBABCADCDADDCB																		

Sözel (TÜR)	S	D	Y	B%
Türkçe				
Bağlamdan yararlanarak bilmediği kelime ve kelime gruplarının anlamını tahmin eder.	3	3	0	100
Okudukları ile ilgili çıkarımlarda bulunur.	3	3	0	100
Metnin ana fikrini/ana duygusunu belirler.	2	2	0	100
Yazarın anlatım biçimlerini kullanır.	1	0	1	0
Metindeki yardımcı fikirleri belirler.	1	1	0	100
Okuduğu metinlerdeki hikâye unsurlarını belirler.	1	1	0	100
Metinle ilgili soruları cevaplar.	2	2	0	100
Filiimsilerin cümledeki işlevlerini kavrar.	3	2	1	67
Grafik, tablo ve çizelgeyle sunulan bilgileri yorumlar.	1	1	0	100
Görsellerle ilgili soruları cevaplar.	1	1	0	100
Yazdıklarını düzenler.	2	2	0	100

Sözel (TAR)	S	D	Y	B%
Tarih				
Avrupa'daki gelişmelerin yansımaları bağlamında Osmanlı Devleti'nin yirminci yüzyılın başlarındaki siyasi ve sosyal	4	4	0	100
Gençlik döneminde Mustafa Kemal'in fikir hayatını etkileyen önemli kişileri ve olayları kavrar.	2	2	0	100
Mustafa Kemal'in askerlik hayatı ile ilgili olayları ve olguları onun kişilik özellikleri ile ilişkilendirir.	2	2	0	100
Mustafa Kemal'in çocukluk ve öğrenim hayatından hareketle onun kişilik özelliklerinin oluşumu hakkında çıkarımlar	2	2	0	100

Sözel (DİN)	S	D	Y	B%
Din K.ve A.B.				
Kader ve kaza inancını ayet ve hadislerle açıklar.	7	5	2	71
İnsanın ilmi, iradesi, sorumluluğu ile kader arasında ilişki kurar.	3	2	1	67

Sözel (İNG)	S	D	Y	B%
İngilizce				
Students will be able to structure a talk to make simple inquiries, give explanations and reasons.	2	2	0	100
Students will be able to understand short and simple texts about friendship.	4	4	0	100
Students will be able to interact with reasonable ease in structured situations and short conversations involving ac	1	0	1	0
Students will be able to write a short and simple letter apologizing and giving reasons for not attending a party in r	1	1	0	100
Students will be able to understand short and simple invitation letters, cards and e-mails.	1	1	0	100
Students will be able to understand the specific information in short conversations on everyday topics, such as acc	1	0	1	0

Sayısal (MAT)	S	D	Y	B%
Matematik				
İki doğal sayının en büyük ortak bölenini (EBOB) ve en küçük ortak katını (EKOK) hesaplar, ilgili problemleri çözer.	4	3	1	75
Verilen pozitif tam sayıların pozitif tam sayı çarpanlarını bulur, pozitif tam sayıların pozitif tam sayı çarpanlarını üsli	5	3	1	60
Verilen iki doğal sayının aralarında asal olup olmadığını belirler.	1	0	1	0
Üslü ifadelerle ilgili temel kuralları anlar, birbirine denk ifadeler oluşturur.	6	4	0	67
Verilen bir sayıyı 10'un farklı tam sayı kuvvetlerini kullanarak ifade eder.	2	2	0	100
Sayıların ondalık gösterimlerini 10'un tam sayı kuvvetlerini kullanarak çözümler.	2	2	0	100

Sayısal (FEN)	S	D	Y	B%
Fen				
Mevsimlerin oluşumuna yönelik tahminlerde bulunur.	14	11	3	79
İklim ve hava olayları arasındaki farkı açıklar.	5	2	2	40
İklim biliminin (klimatoloji) bir bilim dalı olduğunu ve bu alanda çalışan uzmanlara iklim bilimci (klimatolog) adı veri	1	1	0	100

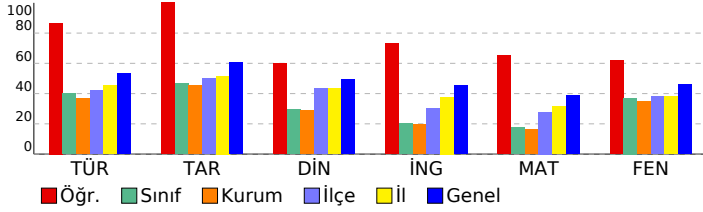

SONUÇ BELGESİ										8. SINIF 1. UYGULAMA									
SAMSUN / ALAÇAM / ATATÜRK ORTAOKULU										DERSLERE GÖRE ANALİZ									
Öğrenci					Numara		Sınıf												
EC GÜ					10		8-A												
Puan Türü	Puan	Genel Ortalama	Dereceler																
			Snf	Kurum	İlçe	İl	Genel												
LGS	▼ 324,796	337,370	6	9	79	195	4311												
Katılımlar:			17	33	210	463	7932												
Ders	Soru	Doğru	Yanlış	Net	Başarı %	Sınıf Ort.	Kurum Ort.	Genel Ort.											
Türkçe	20	13	3	12,00	60	▲ 7,98	▲ 7,38	▲ 10,61											
Tarih	10	7	3	6,00	60	▲ 4,65	▲ 4,54	▼ 6,08											
Din K.ve A.B.	10	6	4	4,67	47	▲ 2,94	▲ 2,90	▼ 4,92											
İngilizce	10	4	4	2,67	27	▲ 2,04	▲ 1,96	▼ 4,53											
Matematik	20	3	3	2,00	10	▼ 3,51	▼ 3,21	▼ 7,74											
Fen	20	14	6	12,00	60	▲ 7,41	▲ 7,00	▲ 9,25											
Toplam:		90	47	23	39,33	44	▲ 28,53	▲ 26,99	▼ 43,13										
Soru No	12345678901234567890																		
Sözel (TÜR)	AbCCDACBA dC aC BAB																		
Cevap Anh.	A AACCDACBADBCCDCBBAB																		
Sözel (TAR)	DAcCdCdDBA																		
Cevap Anh.	A DADCBADBA																		
Sözel (DİN)	cCCbCBBAcb																		
Cevap Anh.	A BCCDCBBABC																		
Sözel (İNG)	DBacC daC																		
Cevap Anh.	A DBDACBABC																		
Sayısal (MAT)	B c c C bD																		
Cevap Anh.	A BCDBBACAACDDDBACBACCD																		
Sayısal (FEN)	BCcDDACDbBaBAaCdBABd																		
Cevap Anh.	A BCDDDACDABCBABCBABA																		

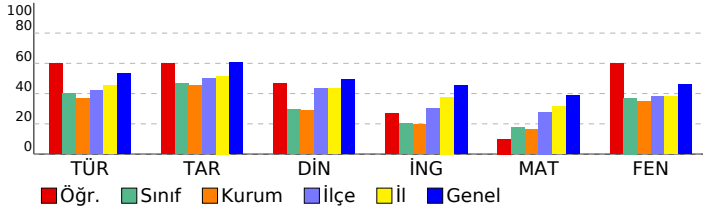

Sözel (TÜR)	S	D	Y	B%
Türkçe				
Bağlamdan yararlanarak bilmediği kelime ve kelime gruplarının anlamını tahmin eder.	3	2	1	67
Okudukları ile ilgili çıkarımlarda bulunur.	3	3	0	100
Metnin ana fikrini/ana duygusunu belirler.	2	2	0	100
Yazarında anlatım biçimlerini kullanır.	1	1	0	100
Metindeki yardımcı fikirleri belirler.	1	0	0	0
Okuduğu metinlerdeki hikâye unsurlarını belirler.	1	0	1	0
Metinle ilgili soruları cevaplar.	2	1	0	50
Filiimsilerin cümledeki işlevlerini kavrar.	3	1	1	33
Grafik, tablo ve çizelgeyle sunulan bilgileri yorumlar.	1	0	0	0
Görsellerle ilgili soruları cevaplar.	1	1	0	100
Yazdıklarını düzenler.	2	2	0	100
Sözel (TAR)				
Tarih				
Avrupa'daki gelişmelerin yansımaları bağlamında Osmanlı Devleti'nin yirminci yüzyılın başlarındaki siyasi ve sosyal	4	3	1	75
Gençlik döneminde Mustafa Kemal'in fikir hayatını etkileyen önemli kişileri ve olayları kavrar.	2	2	0	100
Mustafa Kemal'in askerlik hayatı ile ilgili olayları ve olguları onun kişilik özellikleri ile ilişkilendirir.	2	1	1	50
Mustafa Kemal'in çocukluk ve öğrenim hayatından hareketle onun kişilik özelliklerinin oluşumu hakkında çıkarımlar	2	1	1	50
Sözel (DİN)				
Din K.ve A.B.				
Kader ve kaza inancını ayet ve hadislerle açıklar.	7	3	4	43
İnsanın ilmi, iradesi, sorumluluğu ile kader arasında ilişki kurar.	3	3	0	100
Sözel (İNG)				
İngilizce				
Students will be able to structure a talk to make simple inquiries, give explanations and reasons.	2	1	1	50
Students will be able to understand short and simple texts about friendship.	4	2	1	50
Students will be able to interact with reasonable ease in structured situations and short conversations involving ac	1	0	1	0
Students will be able to write a short and simple letter apologizing and giving reasons for not attending a party in r	1	0	1	0
Students will be able to understand short and simple invitation letters, cards and e-mails.	1	1	0	100
Students will be able to understand the specific information in short conversations on everyday topics, such as acc	1	0	0	0
Sayısal (MAT)				
Matematik				
İki doğal sayının en büyük ortak bölenini (EBOB) ve en küçük ortak katını (EKOK) hesaplar, ilgili problemleri çözer.	4	1	1	25
Verilen pozitif tam sayıların pozitif tam sayı çarpanlarını bulur, pozitif tam sayıların pozitif tam sayı çarpanlarını üsli	5	0	1	0
Verilen iki doğal sayının aralarında asal olup olmadığını belirler.	1	0	0	0
Üslü ifadelerle ilgili temel kuralları anlar, birbirine denk ifadeler oluşturur.	6	2	1	33
Verilen bir sayıyı 10'un farklı tam sayı kuvvetlerini kullanarak ifade eder.	2	0	0	0
Sayıların ondalık gösterimlerini 10'un tam sayı kuvvetlerini kullanarak çözümler.	2	0	0	0
Sayısal (FEN)				
Fen				
Mevsimlerin oluşumuna yönelik tahminlerde bulunur.	14	11	3	79
İklim ve hava olayları arasındaki farkı açıklar.	5	2	3	40
İklim biliminin (klimatoloji) bir bilim dalı olduğunu ve bu alanda çalışan uzmanlara iklim bilimci (klimatolog) adı veri	1	1	0	100

SONUÇ BELGESİ

SAMSUN / ALAÇAM / ATATÜRK ORTAOKULU

Öğrenci	Numara	Sınıf
EL PA	28	8-A

Puan Türü	Puan	Genel Ortalama	Dereceler				
			Snf	Kurum	İlçe	İl	Genel
LGS	▼ 291,793	337,370	11	16	115	274	5306
Katılımlar:			17	33	210	463	7932

Ders	Soru	Doğru	Yanlış	Net	Başarı %	Sınıf Ort.	Kurum Ort.	Genel Ort.
Türkçe	20	9	9	6,00	30	▼ 7,98	▼ 7,38	▼ 10,61
Tarih	10	5	5	3,33	33	▼ 4,65	▼ 4,54	▼ 6,08
Din K.ve A.B.	10	2	7	-0,33	-3	▼ 2,94	▼ 2,90	▼ 4,92
İngilizce	10	3	3	2,00	20	▼ 2,04	▲ 1,96	▼ 4,53
Matematik	20	6	2	5,33	27	▲ 3,51	▲ 3,21	▼ 7,74
Fen	20	11	4	9,67	48	▲ 7,41	▲ 7,00	▲ 9,25
Toplam:		90	36	30	26,00	▼ 28,53	▼ 26,99	▼ 43,13

Soru No	12345678901234567890
Sözel (TÜR)	AcDcBAdB DBadaa cBAB
Cevap Anh.	A AACCDACBADBCCDCBBAB
Sözel (TAR)	DAbCdddbBA
Cevap Anh.	A DADCBADBA
Sözel (DİN)	ca aCBabdd
Cevap Anh.	A BCCDCBBABC
Sözel (İNG)	cB A dBa
Cevap Anh.	A DBDACBABC
Sayısal (MAT)	adDBB A A D
Cevap Anh.	A BCDBBACAACDDBCABACCD
Sayısal (FEN)	BC aDA DcB BAB cB Bd
Cevap Anh.	A BCDDDACDABCBAACBBABA

8. SINIF 1. UYGULAMA

DERSLERE GÖRE ANALİZ

Sözel (TÜR)	S	D	Y	B%
Türkçe				
Bağlamdan yararlanarak bilmediği kelime ve kelime gruplarının anlamını tahmin eder.	3	1	2	33
Okudukları ile ilgili çıkarımlarda bulunur.	3	2	1	67
Metnin ana fikrini/ana duygusunu belirler.	2	1	1	50
Yazarın anlatım biçimlerini kullanır.	1	0	0	0
Metindeki yardımcı fikirleri belirler.	1	1	0	100
Okuduğu metinlerdeki hikâye unsurlarını belirler.	1	1	0	100
Metinle ilgili soruları cevaplar.	2	0	2	0
Filiimsilerin cümledeki işlevlerini kavrar.	3	0	3	0
Grafik, tablo ve çizelgeyle sunulan bilgileri yorumlar.	1	0	0	0
Görsellerle ilgili soruları cevaplar.	1	1	0	100
Yazdıklarını düzenler.	2	2	0	100

Sözel (TAR)	S	D	Y	B%
Tarih				
Avrupa'daki gelişmelerin yansımaları bağlamında Osmanlı Devleti'nin yirminci yüzyılın başlarındaki siyasi ve sosyal 4	1	3	25	
Gençlik döneminde Mustafa Kemal'in fikir hayatını etkileyen önemli kişileri ve olayları kavrar.	2	2	0	100
Mustafa Kemal'in askerlik hayatı ile ilgili olayları ve olguları onun kişilik özellikleri ile ilişkilendirir.	2	1	1	50
Mustafa Kemal'in çocukluk ve öğrenim hayatından hareketle onun kişilik özelliklerinin oluşumu hakkında çıkarımlar	2	1	1	50

Sözel (DİN)	S	D	Y	B%
Din K.ve A.B.				
Kader ve kaza inancını ayet ve hadislerle açıklar.	7	0	6	0
İnsanın ilmi, iradesi, sorumluluğu ile kader arasında ilişki kurar.	3	2	1	67

Sözel (İNG)	S	D	Y	B%
İngilizce				
Students will be able to structure a talk to make simple inquiries, give explanations and reasons.	2	1	1	50
Students will be able to understand short and simple texts about friendship.	4	1	1	25
Students will be able to interact with reasonable ease in structured situations and short conversations involving ac	1	0	0	0
Students will be able to write a short and simple letter apologizing and giving reasons for not attending a party in r	1	1	0	100
Students will be able to understand short and simple invitation letters, cards and e-mails.	1	0	1	0
Students will be able to understand the specific information in short conversations on everyday topics, such as acc	1	0	0	0

Sayısal (MAT)	S	D	Y	B%
Matematik				
İki doğal sayının en büyük ortak bölenini (EBOB) ve en küçük ortak katını (EKOK) hesaplar, ilgili problemleri çözer.	4	1	1	25
Verilen pozitif tam sayıların pozitif tam sayı çarpanlarını bulur, pozitif tam sayıların pozitif tam sayı çarpanlarını üsli	5	3	1	60
Verilen iki doğal sayının aralarında asal olup olmadığını belirler.	1	0	0	0
Üslü ifadelerle ilgili temel kuralları anlar, birbirine denk ifadeler oluşturur.	6	1	0	17
Verilen bir sayıyı 10'un farklı tam sayı kuvvetlerini kullanarak ifade eder.	2	0	0	0
Sayıların ondalık gösterimlerini 10'un tam sayı kuvvetlerini kullanarak çözümler.	2	1	0	50

Sayısal (FEN)	S	D	Y	B%
Fen				
Mevsimlerin oluşumuna yönelik tahminlerde bulunur.	14	7	2	50
İklim ve hava olayları arasındaki farkı açıklar.	5	3	2	60
İklim biliminin (klimatoloji) bir bilim dalı olduğunu ve bu alanda çalışan uzmanlara iklim bilimci (klimatolog) adı veri	1	1	0	100

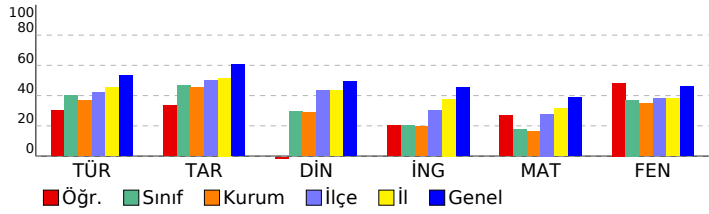

SONUÇ BELGESİ										8. SINIF 1. UYGULAMA															
SAMSUN / ALAÇAM / ATATÜRK ORTAOKULU										DERSLERE GÖRE ANALİZ															
Öğrenci					Numara		Sınıf																		
EY E ÇO					67		8-A																		
Puan Türü		Puan		Genel Ortalama		Dereceler																			
						Snf		Kurum		İlçe		İl		Genel											
LGS		▼ 223,474		337,370		14		27		169		387		7072											
Katılımlar:						17		33		210		463		7932											
Ders		Soru	Doğru	Yanlış	Net	Başarı %	Sınıf Ort.	Kurum Ort.	Genel Ort.																
Türkçe		20	5	5	3,33	17	▼ 7,98	▼ 7,38	▼ 10,61																
Tarih		10	3	2	2,33	23	▼ 4,65	▼ 4,54	▼ 6,08																
Din K.ve A.B.		10	1	2	0,33	3	▼ 2,94	▼ 2,90	▼ 4,92																
Matematik		20	1	0	1,00	5	▼ 3,51	▼ 3,21	▼ 7,74																
Fen		20	2	3	1,00	5	▼ 7,41	▼ 7,00	▼ 9,25																
Toplam:		90	12	12	8,00	9	▼ 28,53	▼ 26,99	▼ 43,13																
Soru No		12345678901234567890																							
Sözel (TÜR)		BA ab c AD abA																							
Cevap Anh.		B BABBCDCBCDABCADCCAA																							
Sözel (TAR)		ca A AD																							
Cevap Anh.		B ABDACBCDAD																							
Sözel (DİN)		bcA																							
Cevap Anh.		B CBABBCDCCB																							
Sayısal (MAT)		D																							
Cevap Anh.		B DCCABACBDDDDCAACBDDCB																							
Sayısal (FEN)		A c c aB																							
Cevap Anh.		B ABABBCBABCBADCADDDCB																							

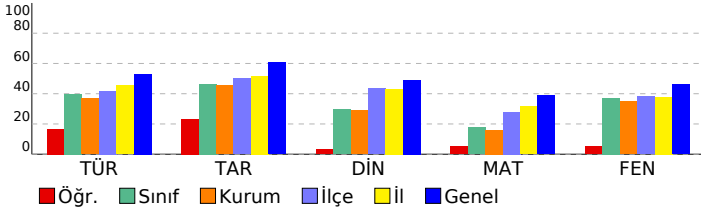

Sözel (TÜR)	S	D	Y	B%
Türkçe				
Bağlamdan yararlanarak bilmediği kelime ve kelime gruplarının anlamını tahmin eder.	3	1	2	33
Okudukları ile ilgili çıkarımlarda bulunur.	3	2	0	67
Metnin ana fikrini/ana duygusunu belirler.	2	0	1	0
Yazarlarında anlatım biçimlerini kullanır.	1	0	0	0
Metindeki yardımcı fikirleri belirler.	1	0	1	0
Okuduğu metinlerdeki hikâye unsurlarını belirler.	1	0	1	0
Metinle ilgili soruları cevaplar.	2	0	0	0
Filiisilerin cümledeki işlevlerini kavrar.	3	0	0	0
Grafik, tablo ve çizelgeyle sunulan bilgileri yorumlar.	1	0	0	0
Görsellerle ilgili soruları cevaplar.	1	0	0	0
Yazdıklarını düzenler.	2	2	0	100
Sözel (TAR)	S	D	Y	B%
Tarih				
Avrupa'daki gelişmelerin yansımaları bağlamında Osmanlı Devleti'nin yirminci yüzyılın başlarındaki siyasi ve sosyal	4	2	0	50
Gençlik döneminde Mustafa Kemal'in fikir hayatını etkileyen önemli kişileri ve olayları kavrar.	2	1	1	50
Mustafa Kemal'in askerlik hayatı ile ilgili olayları ve olguları onun kişilik özellikleri ile ilişkilendirir.	2	0	1	0
Mustafa Kemal'in çocukluk ve öğrenim hayatından hareketle onun kişilik özelliklerinin oluşumu hakkında çıkarımlar	2	0	0	0
Sözel (DİN)	S	D	Y	B%
Din K.ve A.B.				
Kader ve kaza inancını ayet ve hadislerle açıklar.	7	1	2	14
İnsanın ilmi, iradesi, sorumluluğu ile kader arasında ilişki kurar.	3	0	0	0
Sözel (İNG)	S	D	Y	B%
İngilizce				
Students will be able to structure a talk to make simple inquiries, give explanations and reasons.	2	0	0	0
Students will be able to understand short and simple texts about friendship.	4	0	0	0
Students will be able to interact with reasonable ease in structured situations and short conversations involving ac	1	0	0	0
Students will be able to write a short and simple letter apologizing and giving reasons for not attending a party in r	1	0	0	0
Students will be able to understand short and simple invitation letters, cards and e-mails.	1	0	0	0
Students will be able to understand the specific information in short conversations on everyday topics, such as acc	1	0	0	0
Sayısal (MAT)	S	D	Y	B%
Matematik				
İki doğal sayının en büyük ortak bölenini (EBOB) ve en küçük ortak katını (EKOK) hesaplar, ilgili problemleri çözer.	4	0	0	0
Verilen pozitif tam sayıların pozitif tam sayı çarpanlarını bulur, pozitif tam sayıların pozitif tam sayı çarpanlarını üslü	5	0	0	0
Verilen iki doğal sayının aralarında asal olup olmadığını belirler.	1	0	0	0
Üslü ifadelerle ilgili temel kuralları anlar, birbirine denk ifadeler oluşturur.	6	1	0	17
Verilen bir sayıyı 10'un farklı tam sayı kuvvetlerini kullanarak ifade eder.	2	0	0	0
Sayıların ondalık gösterimlerini 10'un tam sayı kuvvetlerini kullanarak çözümler.	2	0	0	0
Sayısal (FEN)	S	D	Y	B%
Fen				
Mevsimlerin oluşumuna yönelik tahminlerde bulunur.	14	1	0	7
İklim ve hava olayları arasındaki farkı açıklar.	5	1	3	20
İklim biliminin (klimatoloji) bir bilim dalı olduğunu ve bu alanda çalışan uzmanlara iklim bilimci (klimatolog) adı verildiğini	1	0	0	0

SONUÇ BELGESİ										8. SINIF 1. UYGULAMA									
SAMSUN / ALAÇAM / ATATÜRK ORTAOKULU										DERSLERE GÖRE ANALİZ									
Öğrenci					Numara		Sınıf												
ME DE					73		8-A												
Puan Türü	Puan	Genel Ortalama	Dereceler					Genel Ort.											
			Snf	Kurum	İlçe	İl	Genel												
LGS	▼ 296,602	337,370	9	14	107	256	5167												
Katılımlar:			17	33	210	463	7932												
Ders	Soru	Doğru	Yanlış	Net	Başarı %	Sınıf Ort.	Kurum Ort.	Genel Ort.											
Türkçe	20	11	7	8,67	43	▲ 7,98	▲ 7,38	▼ 10,61											
Tarih	10	5	4	3,67	37	▼ 4,65	▼ 4,54	▼ 6,08											
Din K.ve A.B.	10	2	6	0,00	0	▼ 2,94	▼ 2,90	▼ 4,92											
İngilizce	10	5	4	3,67	37	▲ 2,04	▲ 1,96	▼ 4,53											
Matematik	20	6	0	6,00	30	▲ 3,51	▲ 3,21	▼ 7,74											
Fen	20	9	8	6,33	32	▼ 7,41	▼ 7,00	▼ 9,25											
Toplam:		90	38	29	28,33	31	▼ 28,53	▲ 26,99	▼ 43,13										
Soru No	12345678901234567890																		
Sözel (TÜR)	AACCbAbB cdCdDa aBAB																		
Cevap Anh.	A AACCDBADDBCCDCBBAB																		
Sözel (TAR)	aAbCa dDBA																		
Cevap Anh.	A DADCBADBA																		
Sözel (DİN)	cCdaC ab a																		
Cevap Anh.	A BCCDCBBABC																		
Sözel (İNG)	DBbAa dBCa																		
Cevap Anh.	A DBDACBABC																		
Sayısal (MAT)	A D ACCD																		
Cevap Anh.	A BCDBBACAACDDBCABACCD																		
Sayısal (FEN)	BCcCdcdDbBa ABCdB b																		
Cevap Anh.	A BCDDACDABCBABCBABA																		

Sözel (TÜR)	S	D	Y	B%
Türkçe				
Bağlamdan yararlanarak bilmediği kelime ve kelime gruplarının anlamını tahmin eder.	3	3	0	100
Okudukları ile ilgili çıkarımlarda bulunur.	3	2	1	67
Metnin ana fikrini/ana duygusunu belirler.	2	1	1	50
Yazarlarında anlatım biçimlerini kullanır.	1	0	0	0
Metindeki yardımcı fikirleri belirler.	1	0	1	0
Okuduğu metinlerdeki hikâye unsurlarını belirler.	1	0	1	0
Metinle ilgili soruları cevaplar.	2	1	1	50
Filiimsilerin cümledeki işlevlerini kavrar.	3	1	2	33
Grafik, tablo ve çizelgeyle sunulan bilgileri yorumlar.	1	0	0	0
Görsellerle ilgili soruları cevaplar.	1	1	0	100
Yazdıklarını düzenler.	2	2	0	100
Sözel (TAR)				
Tarih				
Avrupa'daki gelişmelerin yansımaları bağlamında Osmanlı Devleti'nin yirminci yüzyılın başlarındaki siyasi ve sosyal	4	1	2	25
Gençlik döneminde Mustafa Kemal'in fikir hayatını etkileyen önemli kişileri ve olayları kavrar.	2	2	0	100
Mustafa Kemal'in askerlik hayatı ile ilgili olayları ve olguları onun kişilik özellikleri ile ilişkilendirir.	2	1	1	50
Mustafa Kemal'in çocukluk ve öğrenim hayatından hareketle onun kişilik özelliklerinin oluşumu hakkında çıkarımlar	2	1	1	50
Sözel (DİN)				
Din K.ve A.B.				
Kader ve kaza inancını ayet ve hadislerle açıklar.	7	1	5	14
İnsanın ilmi, iradesi, sorumluluğu ile kader arasında ilişki kurar.	3	1	1	33
Sözel (İNG)				
İngilizce				
Students will be able to structure a talk to make simple inquiries, give explanations and reasons.	2	2	0	100
Students will be able to understand short and simple texts about friendship.	4	1	2	25
Students will be able to interact with reasonable ease in structured situations and short conversations involving ac	1	0	1	0
Students will be able to write a short and simple letter apologizing and giving reasons for not attending a party in r	1	1	0	100
Students will be able to understand short and simple invitation letters, cards and e-mails.	1	1	0	100
Students will be able to understand the specific information in short conversations on everyday topics, such as acc	1	0	1	0
Sayısal (MAT)				
Matematik				
İki doğal sayının en büyük ortak bölenini (EBOB) ve en küçük ortak katını (EKOK) hesaplar, ilgili problemleri çözer.	4	1	0	25
Verilen pozitif tam sayıların pozitif tam sayı çarpanlarını bulur, pozitif tam sayıların pozitif tam sayı çarpanlarını üsli	5	0	0	0
Verilen iki doğal sayının aralarında asal olup olmadığını belirler.	1	0	0	0
Üslü ifadelerle ilgili temel kuralları anlar, birbirine denk ifadeler oluşturur.	6	3	0	50
Verilen bir sayıyı 10'un farklı tam sayı kuvvetlerini kullanarak ifade eder.	2	0	0	0
Sayıların ondalık gösterimlerini 10'un tam sayı kuvvetlerini kullanarak çözümler.	2	2	0	100
Sayısal (FEN)				
Fen				
Mevsimlerin oluşumuna yönelik tahminlerde bulunur.	14	6	6	43
İklim ve hava olayları arasındaki farkı açıklar.	5	3	2	60
İklim biliminin (klimatoloji) bir bilim dalı olduğunu ve bu alanda çalışan uzmanlara iklim bilimci (klimatolog) adı veri	1	0	0	0

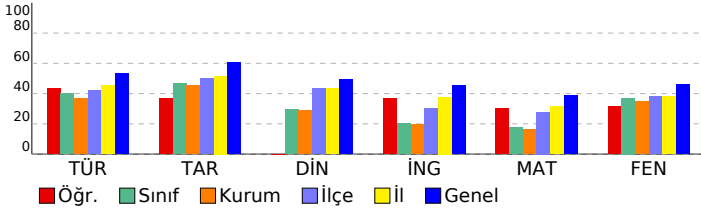

SONUÇ BELGESİ										8. SINIF 1. UYGULAMA																	
SAMSUN / ALAÇAM / ATATÜRK ORTAOKULU										DERSLERE GÖRE ANALİZ																	
Öğrenci					Numara			Sınıf		Sözel (TÜR)					Sözel (TAR)												
NA DE					87			8-A		Türkçe					Din K.ve A.B.												
Puan Türü		Puan		Genel Ortalama		Dereceler						İngilizce					Matematik										
						Snf		Kurum		İlçe		İl		Genel		Students will be able to structure a talk to make simple inquiries, give explanations and reasons.					Sözel (DİN)						
LGS		▼ 308,739		337,370		8		11		98		228		4805		Students will be able to interact with reasonable ease in structured situations and short conversations involving ac					Sözel (İNG)						
Katılımlar:						17		33		210		463		7932		Students will be able to understand short and simple texts about friendship.					Sözel (FEN)						
Ders		Soru		Doğru		Yanlış		Net		Başarı %		Sınıf Ort.		Kurum Ort.		Genel Ort.		Students will be able to write a short and simple letter apologizing and giving reasons for not attending a party in r					Sözel (MAT)				
Türkçe		20		11		9		8,00		40		▲ 7,98		▲ 7,38		▼ 10,61		Students will be able to understand short and simple invitation letters, cards and e-mails.					Matematik				
Tarih		10		6		4		4,67		47		▲ 4,65		▲ 4,54		▼ 6,08		Students will be able to understand the specific information in short conversations on everyday topics, such as acc					İki doğal sayının en büyük ortak bölenini (EBOB) ve en küçük ortak katını (EKOK) hesaplar, ilgili problemleri çözer.				
Din K.ve A.B.		10		5		5		3,33		33		▲ 2,94		▲ 2,90		▼ 4,92		Verilen pozitif tam sayıların pozitif tam sayı çarpanlarını bulur, pozitif tam sayıların pozitif tam sayı çarpanlarını üsli					Verilen pozitif tam sayıların pozitif tam sayı çarpanlarını bulur, pozitif tam sayıların pozitif tam sayı çarpanlarını üsli				
İngilizce		10		7		3		6,00		60		▲ 2,04		▲ 1,96		▲ 4,53		Verilen iki doğal sayının aralarında asal olup olmadığını belirler.					Verilen bir sayıyı 10'un farklı tam sayı kuvvetlerini kullanarak ifade eder.				
Matematik		20		4		6		2,00		10		▼ 3,51		▼ 3,21		▼ 7,74		Uslü ifadelerle ilgili temel kuralları anlar, birbirine denk ifadeler oluşturur.					Sayıların ondalık gösterimlerini 10'un tam sayı kuvvetlerini kullanarak çözümler.				
Fen		20		14		6		12,00		60		▲ 7,41		▲ 7,00		▲ 9,25		Verilen bir sayıyı 10'un farklı tam sayı kuvvetlerini kullanarak ifade eder.					Sözel (FEN)				
Toplam:		90		47		33		36,00		40		▲ 28,53		▲ 26,99		▼ 43,13		Students will be able to understand the specific information in short conversations on everyday topics, such as acc					Fen				
Soru No		12345678901234567890																		Mevsimlerin oluşumuna yönelik tahminlerde bulunur.							
Sözel (TÜR)		AcCCcCBADaDaDCDcAa																		İklim ve hava olayları arasındaki farkı açıklar.							
Cevap Anh.		AACCDCBDBCCDCBBAB																		İklim biliminin (klimatoloji) bir bilim dalı olduğunu ve bu alanda çalışan uzmanlara iklim bilimci (klimatolog) adı verilir							
Sözel (TAR)		DADaDcDaA																									
Cevap Anh.		DADCBADBA																									
Sözel (DİN)		cCdcCBBbb																									
Cevap Anh.		BCCDCBBABC																									
Sözel (İNG)		DaDACabBCD																									
Cevap Anh.		DBDACBABC																									
Sayısal (MAT)		c d AdDcDB a a																									
Cevap Anh.		BCDBBACAACDDDBACABCCD																									
Sayısal (FEN)		BCCaDACDABaBABCadcBA																									
Cevap Anh.		BCDDDACDABCBBABABA																									

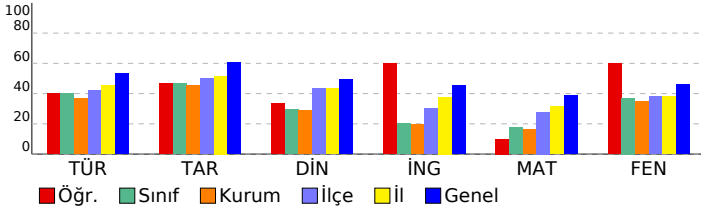

SONUÇ BELGESİ										8. SINIF 1. UYGULAMA									
SAMSUN / ALAÇAM / ATATÜRK ORTAOKULU										DERSLERE GÖRE ANALİZ									
Öğrenci					Numara		Sınıf												
Nİ KI					93		8-A												
Puan Türü	Puan	Genel Ortalama	Dereceler					Genel											
			Snf	Kurum	İlçe	İl	Genel												
LGS	▼ 264,498	337,370	12	21	142	321	6087												
Katılımlar:			17	33	210	463	7932												
Ders	Soru	Doğru	Yanlış	Net	Başarı %	Sınıf Ort.	Kurum Ort.	Genel Ort.											
Türkçe	20	12	6	10,00	50	▲ 7,98	▲ 7,38	▼ 10,61											
Tarih	10	2	6	0,00	0	▼ 4,65	▼ 4,54	▼ 6,08											
Din K.ve A.B.	10	2	8	-0,67	-7	▼ 2,94	▼ 2,90	▼ 4,92											
İngilizce	10	1	4	-0,33	-3	▼ 2,04	▼ 1,96	▼ 4,53											
Fen	20	10	8	7,33	37	▼ 7,41	▲ 7,00	▼ 9,25											
Toplam:		90	27	32	16,33	18	▼ 28,53	▼ 26,99	▼ 43,13										
Soru No	12345678901234567890																		
Sözel (TÜR)	AACaDACBADBaac DdBc																		
Cevap Anh.	A AACCDACBADBCCDCBBAB																		
Sözel (TAR)	cADaadbba																		
Cevap Anh.	A DADCBADBA																		
Sözel (DİN)	cCbbCdabcb																		
Cevap Anh.	A BCCDCBBABC																		
Sözel (İNG)	Dab bd																		
Cevap Anh.	A DBDACBABCD																		
Sayısal (FEN)	Cc cACDAdbBbBCaBcBd																		
Cevap Anh.	A BCDDDACDABCABCBABA																		

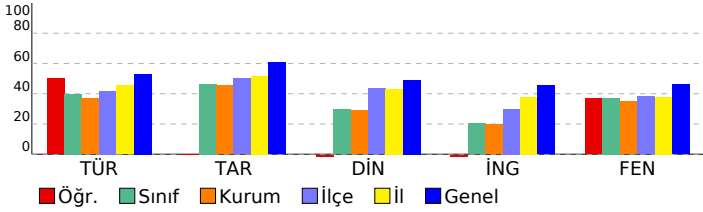

Sözel (TÜR)	S	D	Y	B%
Türkçe				
Bağlamdan yararlanarak bilmediği kelime ve kelime gruplarının anlamını tahmin eder.	3	3	0	100
Okudukları ile ilgili çıkarımlarda bulunur.	3	2	1	67
Metnin ana fikrini/ana duygusunu belirler.	2	2	0	100
Yazarın anlatım biçimlerini kullanır.	1	1	0	100
Metindeki yardımcı fikirleri belirler.	1	1	0	100
Okuduğu metinlerdeki hikâye unsurlarını belirler.	1	1	0	100
Metinle ilgili soruları cevaplar.	2	0	2	0
Filiimsilerin cümledeki işlevlerini kavrar.	3	0	2	0
Grafik, tablo ve çizelgeyle sunulan bilgileri yorumlar.	1	1	0	100
Görsellerle ilgili soruları cevaplar.	1	1	0	100
Yazdıklarını düzenler.	2	0	1	0
Sözel (TAR)	S	D	Y	B%
Tarih				
Avrupa'daki gelişmelerin yansımaları bağlamında Osmanlı Devleti'nin yirminci yüzyılın başlarındaki siyasi ve sosyal	4	0	4	0
Gençlik döneminde Mustafa Kemal'in fikir hayatını etkileyen önemli kişileri ve olayları kavrar.	2	1	0	50
Mustafa Kemal'in askerlik hayatı ile ilgili olayları ve olguları onun kişilik özellikleri ile ilişkilendirir.	2	1	0	50
Mustafa Kemal'in çocukluk ve öğrenim hayatından hareketle onun kişilik özelliklerinin oluşumu hakkında çıkarımlar	2	0	2	0
Sözel (DİN)	S	D	Y	B%
Din K.ve A.B.				
Kader ve kaza inancını ayet ve hadislerle açıklar.	7	1	6	14
İnsanın ilmi, iradesi, sorumluluğu ile kader arasında ilişki kurar.	3	1	2	33
Sözel (İNG)	S	D	Y	B%
İngilizce				
Students will be able to structure a talk to make simple inquiries, give explanations and reasons.	2	1	0	50
Students will be able to understand short and simple texts about friendship.	4	0	3	0
Students will be able to interact with reasonable ease in structured situations and short conversations involving ac	1	0	1	0
Students will be able to write a short and simple letter apologizing and giving reasons for not attending a party in r	1	0	0	0
Students will be able to understand short and simple invitation letters, cards and e-mails.	1	0	0	0
Students will be able to understand the specific information in short conversations on everyday topics, such as acc	1	0	0	0
Sayısal (MAT)	S	D	Y	B%
Matematik				
İki doğal sayının en büyük ortak bölenini (EBOB) ve en küçük ortak katını (EKOK) hesaplar, ilgili problemleri çözer.	4	0	0	0
Verilen pozitif tam sayıların pozitif tam sayı çarpanlarını bulur, pozitif tam sayıların pozitif tam sayı çarpanlarını üslü	5	0	0	0
Verilen iki doğal sayının aralarında asal olup olmadığını belirler.	1	0	0	0
Üslü ifadelerle ilgili temel kuralları anlar, birbirine denk ifadeler oluşturur.	6	0	0	0
Verilen bir sayıyı 10'un farklı tam sayı kuvvetlerini kullanarak ifade eder.	2	0	0	0
Sayıların ondalık gösterimlerini 10'un tam sayı kuvvetlerini kullanarak çözümler.	2	0	0	0
Sayısal (FEN)	S	D	Y	B%
Fen				
Mevsimlerin oluşumuna yönelik tahminlerde bulunur.	14	5	7	36
İklim ve hava olayları arasındaki farkı açıklar.	5	4	1	80
İklim biliminin (klimatoloji) bir bilim dalı olduğunu ve bu alanda çalışan uzmanlara iklim bilimci (klimatolog) adı veri	1	1	0	100

SONUÇ BELGESİ										8. SINIF 1. UYGULAMA															
SAMSUN / ALAÇAM / ATATÜRK ORTAOKULU										DERSLERE GÖRE ANALİZ															
Öğrenci					Numara		Sınıf																		
NU TO					98		8-A																		
Puan Türü		Puan		Genel Ortalama		Dereceler																			
						Snf		Kurum		İlçe		İl		Genel											
LGS		▲ 340,805		337,370		3		6		65		170		3844											
Katılımlar:						17		33		210		463		7932											
Ders		Soru	Doğru	Yanlış	Net	Başarı %	Sınıf Ort.	Kurum Ort.	Genel Ort.																
Türkçe		20	13	4	11,67	58	▲ 7,98	▲ 7,38	▲ 10,61																
Tarih		10	8	1	7,67	77	▲ 4,65	▲ 4,54	▲ 6,08																
Din K.ve A.B.		10	9	1	8,67	87	▲ 2,94	▲ 2,90	▲ 4,92																
İngilizce		10	3	5	1,33	13	▼ 2,04	▼ 1,96	▼ 4,53																
Matematik		20	5	3	4,00	20	▲ 3,51	▲ 3,21	▼ 7,74																
Fen		20	14	6	12,00	60	▲ 7,41	▲ 7,00	▲ 9,25																
Toplam:		90	52	20	45,33	50	▲ 28,53	▲ 26,99	▲ 43,13																
Soru No		12345678901234567890																							
Sözel (TÜR)		B BB aDCBcCBADCCAA																							
Cevap Anh.		B BABBDCCBDBABCADCCAA																							
Sözel (TAR)		ABDACdC AD																							
Cevap Anh.		B ABDACBCDAD																							
Sözel (DİN)		CBABBCDcCB																							
Cevap Anh.		B CBABBCDCCB																							
Sözel (İNG)		DaBcaCd a																							
Cevap Anh.		B DCBABCADBD																							
Sayısal (MAT)		a a AACc D B																							
Cevap Anh.		B DCCABACBDDDDCAACBBDCB																							
Sayısal (FEN)		dBdBBCBdBaBbDCADDaCB																							
Cevap Anh.		B ABABBCBABCBADCDDBDCB																							

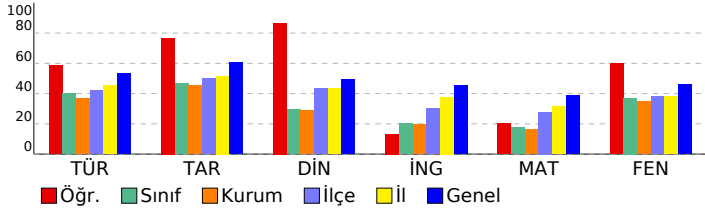

Sözel (TÜR)													
Türkçe													
S D Y B%													
Bağlamdan yararlanarak bilmediği kelime ve kelime gruplarının anlamını tahmin eder.										3	3	0	100
Okudukları ile ilgili çıkarımlarda bulunur.										3	3	0	100
Metnin ana fikrini/ana duygusunu belirler.										2	2	0	100
Yazarın anlatım biçimlerini kullanır.										1	0	1	0
Metindeki yardımcı fikirleri belirler.										1	0	1	0
Okuduğu metinlerdeki hikâye unsurlarını belirler.										1	1	0	100
Metinle ilgili soruları cevaplar.										2	1	1	50
Filiillerin cümledeki işlevlerini kavrar.										3	1	1	33
Grafik, tablo ve çizelgeyle sunulan bilgileri yorumlar.										1	0	0	0
Görsellerle ilgili soruları cevaplar.										1	1	0	100
Yazdıklarını düzenler.										2	1	0	50
Sözel (TAR)													
Tarih													
S D Y B%													
Avrupa'daki gelişmelerin yansımaları bağlamında Osmanlı Devleti'nin yirminci yüzyılın başlarındaki siyasi ve sosyal 4										4	4	0	100
Gençlik döneminde Mustafa Kemal'in fikir hayatını etkileyen önemli kişileri ve olayları kavrar.										2	2	0	100
Mustafa Kemal'in askerlik hayatı ile ilgili olayları ve olguları onun kişilik özellikleri ile ilişkilendirir.										2	1	0	50
Mustafa Kemal'in çocukluk ve öğrenim hayatından hareketle onun kişilik özelliklerinin oluşumu hakkında çıkarımlar										2	1	1	50
Sözel (DİN)													
Din K.ve A.B.													
S D Y B%													
Kader ve kaza inancını ayet ve hadislerle açıklar.										7	6	1	86
İnsanın ilmi, iradesi, sorumluluğu ile kader arasında ilişki kurar.										3	3	0	100
Sözel (İNG)													
İngilizce													
S D Y B%													
Students will be able to structure a talk to make simple inquiries, give explanations and reasons.										2	0	2	0
Students will be able to understand short and simple texts about friendship.										4	1	2	25
Students will be able to interact with reasonable ease in structured situations and short conversations involving ac										1	0	0	0
Students will be able to write a short and simple letter apologizing and giving reasons for not attending a party in r										1	1	0	100
Students will be able to understand short and simple invitation letters, cards and e-mails.										1	0	1	0
Students will be able to understand the specific information in short conversations on everyday topics, such as acc										1	1	0	100
Sayısal (MAT)													
Matematik													
S D Y B%													
İki doğal sayının en büyük ortak bölenini (EBOB) ve en küçük ortak katını (EKOK) hesaplar, ilgili problemleri çözer.										4	3	0	75
Verilen pozitif tam sayıların pozitif tam sayı çarpanlarını bulur, pozitif tam sayıların pozitif tam sayı çarpanlarını üsli										5	1	1	20
Verilen iki doğal sayının aralarında asal olup olmadığını belirler.										1	1	0	100
Üslü ifadelerle ilgili temel kuralları anlar, birbirine denk ifadeler oluşturur.										6	0	2	0
Verilen bir sayıyı 10'un farklı tam sayı kuvvetlerini kullanarak ifade eder.										2	0	0	0
Sayıların ondalık gösterimlerini 10'un tam sayı kuvvetlerini kullanarak çözümler.										2	0	0	0
Sayısal (FEN)													
Fen													
S D Y B%													
Mevsimlerin oluşumuna yönelik tahminlerde bulunur.										14	10	4	71
İklim ve hava olayları arasındaki farkı açıklar.										5	3	2	60
İklim biliminin (klimatoloji) bir bilim dalı olduğunu ve bu alanda çalışan uzmanlara iklim bilimci (klimatolog) adı veri										1	1	0	100

SONUÇ BELGESİ										8. SINIF 1. UYGULAMA									
SAMSUN / ALAÇAM / ATATÜRK ORTAOKULU										DERSLERE GÖRE ANALİZ									
Öğrenci					Numara		Sınıf												
SA AR					199		8-A												
Puan Türü	Puan	Genel Ortalama	Dereceler					Genel											
			Snf	Kurum	İlçe	İl	Genel												
LGS	▼ 292,380	337,370	10	15	114	271	5288												
Katılımlar:			17	33	210	463	7932												
Ders	Soru	Doğru	Yanlış	Net	Başarı %	Sınıf Ort.	Kurum Ort.	Genel Ort.											
Türkçe	20	6	10	2,67	13	▼ 7,98	▼ 7,38	▼ 10,61											
Tarih	10	5	3	4,00	40	▼ 4,65	▼ 4,54	▼ 6,08											
Din K.ve A.B.	10	6	4	4,67	47	▲ 2,94	▲ 2,90	▼ 4,92											
İngilizce	10	2	6	0,00	0	▼ 2,04	▼ 1,96	▼ 4,53											
Matematik	20	4	4	2,67	13	▼ 3,51	▼ 3,21	▼ 7,74											
Fen	20	16	4	14,67	73	▲ 7,41	▲ 7,00	▲ 9,25											
Toplam:		90	39	31	28,67	32	▲ 28,53	▲ 26,99	▼ 43,13										
Soru No	12345678901234567890																		
Sözel (TÜR)	Abb cA Bcc abdb cBAB																		
Cevap Anh.	A AACCDACBADBCCDCBBAB																		
Sözel (TAR)	DAb B bcBA																		
Cevap Anh.	A DADCBADBA																		
Sözel (DİN)	BCCDCBaccb																		
Cevap Anh.	A BCCDCBBABC																		
Sözel (İNG)	ccDb bBbc																		
Cevap Anh.	A DBDACBABC																		
Sayısal (MAT)	a c d D a AC D																		
Cevap Anh.	A BCDBBACAACDDDBACBACCD																		
Sayısal (FEN)	dCaDDACDABaBABCBBcBA																		
Cevap Anh.	A BCDDDACDABCBABCBBABA																		

Sözel (TÜR)	S	D	Y	B%
Türkçe				
Bağlamdan yararlanarak bilmediği kelime ve kelime gruplarının anlamını tahmin eder.	3	1	2	33
Okudukları ile ilgili çıkarımlarda bulunur.	3	1	1	33
Metnin ana fikrini/ana duygusunu belirler.	2	1	0	50
Yazarlarında anlatım biçimlerini kullanır.	1	0	1	0
Metindeki yardımcı fikirleri belirler.	1	0	1	0
Okuduğu metinlerdeki hikâye unsurlarını belirler.	1	0	0	0
Metinle ilgili soruları cevaplar.	2	0	2	0
Filiimsilerin cümledeki işlevlerini kavrar.	3	0	3	0
Grafik, tablo ve çizelgeyle sunulan bilgileri yorumlar.	1	0	0	0
Görsellerle ilgili soruları cevaplar.	1	1	0	100
Yazdıklarını düzenler.	2	2	0	100

Sözel (TAR)	S	D	Y	B%
Tarih				
Avrupa'daki gelişmelerin yansımaları bağlamında Osmanlı Devleti'nin yirminci yüzyılın başlarındaki siyasi ve sosyal	4	1	2	25
Gençlik döneminde Mustafa Kemal'in fikir hayatını etkileyen önemli kişileri ve olayları kavrar.	2	2	0	100
Mustafa Kemal'in askerlik hayatı ile ilgili olayları ve olguları onun kişilik özellikleri ile ilişkilendirir.	2	1	1	50
Mustafa Kemal'in çocukluk ve öğrenim hayatından hareketle onun kişilik özelliklerinin oluşumu hakkında çıkarımlar	2	1	0	50

Sözel (DİN)	S	D	Y	B%
Din K.ve A.B.				
Kader ve kaza inancını ayet ve hadislerle açıklar.	7	4	3	57
İnsanın ilmi, iradesi, sorumluluğu ile kader arasında ilişki kurar.	3	2	1	67

Sözel (İNG)	S	D	Y	B%
İngilizce				
Students will be able to structure a talk to make simple inquiries, give explanations and reasons.	2	0	2	0
Students will be able to understand short and simple texts about friendship.	4	0	2	0
Students will be able to interact with reasonable ease in structured situations and short conversations involving ac	1	1	0	100
Students will be able to write a short and simple letter apologizing and giving reasons for not attending a party in r	1	1	0	100
Students will be able to understand short and simple invitation letters, cards and e-mails.	1	0	1	0
Students will be able to understand the specific information in short conversations on everyday topics, such as acc	1	0	1	0

Sayısal (MAT)	S	D	Y	B%
Matematik				
İki doğal sayının en büyük ortak bölenini (EBOB) ve en küçük ortak katını (EKOK) hesaplar, ilgili problemleri çözer.	4	0	1	0
Verilen pozitif tam sayıların pozitif tam sayı çarpanlarını bulur, pozitif tam sayıların pozitif tam sayı çarpanlarını üsli	5	0	2	0
Verilen iki doğal sayının aralarında asal olup olmadığını belirler.	1	0	0	0
Üslü ifadelerle ilgili temel kuralları anlar, birbirine denk ifadeler oluşturur.	6	2	1	33
Verilen bir sayıyı 10'un farklı tam sayı kuvvetlerini kullanarak ifade eder.	2	0	0	0
Sayıların ondalık gösterimlerini 10'un tam sayı kuvvetlerini kullanarak çözümler.	2	2	0	100

Sayısal (FEN)	S	D	Y	B%
Fen				
Mevsimlerin oluşumuna yönelik tahminlerde bulunur.	14	10	4	71
İklim ve hava olayları arasındaki farkı açıklar.	5	5	0	100
İklim biliminin (klimatoloji) bir bilim dalı olduğunu ve bu alanda çalışan uzmanlara iklim bilimci (klimatolog) adı veri	1	1	0	100

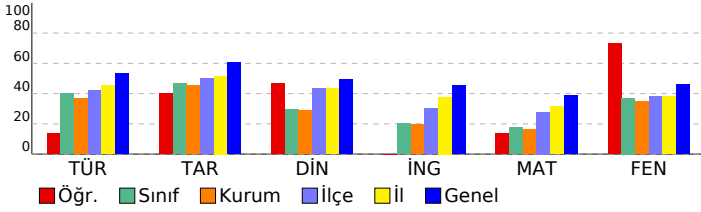

SONUÇ BELGESİ										8. SINIF 1. UYGULAMA									
SAMSUN / ALAÇAM / ATATÜRK ORTAOKULU										DERSLERE GÖRE ANALİZ									
Öğrenci					Numara		Sınıf			Sözel (TÜR)					Sözel (TAR)				
ŞE GÖ					173		8-A			Türkçe					Din K.ve A.B.				
										Bağlamdan yararlanarak bilmediği kelime ve kelime gruplarının anlamını tahmin eder.					Avrupa'daki gelişmelerin yansımaları bağlamında Osmanlı Devleti'nin yirminci yüzyılın başlarındaki siyasi ve sosyal				
										Okudukları ile ilgili çıkarımlarda bulunur.					Gençlik döneminde Mustafa Kemal'in fikir hayatını etkileyen önemli kişileri ve olayları kavrar.				
										Metnin ana fikrini/ana duygusunu belirler.					Mustafa Kemal'in askerlik hayatı ile ilgili olayları ve olguları onun kişilik özellikleri ile ilişkilendirir.				
										Yazarın anlatım biçimlerini kullanır.					Mustafa Kemal'in çocukluk ve öğrenim hayatından hareketle onun kişilik özelliklerinin oluşumu hakkında çıkarımlar				
										Metindeki yardımcı fikirleri belirler.					Din K.ve A.B.				
										Okuduğu metinlerdeki hikâye unsurlarını belirler.					Kader ve kaza inancını ayet ve hadislerle açıklar.				
										Metinle ilgili soruları cevaplar.					İnsanın ilmi, iradesi, sorumluluğu ile kader arasında ilişki kurar.				
										Filiilerinin cümledeki işlevlerini kavrar.					Sözel (İNİ)				
										Grafik, tablo ve çizelgeyle sunulan bilgileri yorumlar.					İngilizce				
										Görsellerle ilgili soruları cevaplar.					Students will be able to structure a talk to make simple inquiries, give explanations and reasons.				
										Yazdıklarını düzenler.					Students will be able to understand short and simple texts about friendship.				
										Sözel (TAR)					Students will be able to interact with reasonable ease in structured situations and short conversations involving ac				
										Tarih					Students will be able to write a short and simple letter apologizing and giving reasons for not attending a party in r				
										Avrupa'daki gelişmelerin yansımaları bağlamında Osmanlı Devleti'nin yirminci yüzyılın başlarındaki siyasi ve sosyal					Students will be able to understand short and simple invitation letters, cards and e-mails.				
										Gençlik döneminde Mustafa Kemal'in fikir hayatını etkileyen önemli kişileri ve olayları kavrar.					Students will be able to understand the specific information in short conversations on everyday topics, such as acc				
										Mustafa Kemal'in askerlik hayatı ile ilgili olayları ve olguları onun kişilik özellikleri ile ilişkilendirir.					Matematik				
										Mustafa Kemal'in çocukluk ve öğrenim hayatından hareketle onun kişilik özelliklerinin oluşumu hakkında çıkarımlar					İki doğal sayının en büyük ortak bölenini (EBOB) ve en küçük ortak katını (EKOK) hesaplar, ilgili problemleri çözer.				
										Din K.ve A.B.					Verilen pozitif tam sayıların pozitif tam sayı çarpanlarını bulur, pozitif tam sayıların pozitif tam sayı çarpanlarını üslü				
										Kader ve kaza inancını ayet ve hadislerle açıklar.					Verilen iki doğal sayının aralarında asal olup olmadığını belirler.				
										İnsanın ilmi, iradesi, sorumluluğu ile kader arasında ilişki kurar.					Üslü ifadelerle ilgili temel kuralları anlar, birbirine denk ifadeler oluşturur.				
										Sözel (İNİ)					Verilen bir sayıyı 10'un farklı tam sayı kuvvetlerini kullanarak ifade eder.				
										İngilizce					Sayıların ondalık gösterimlerini 10'un tam sayı kuvvetlerini kullanarak çözümler.				
										Students will be able to structure a talk to make simple inquiries, give explanations and reasons.					Sayısal (FEN)				
										Students will be able to understand short and simple texts about friendship.					Fen				
										Students will be able to interact with reasonable ease in structured situations and short conversations involving ac					Mevsimlerin oluşumuna yönelik tahminlerde bulunur.				
										Students will be able to write a short and simple letter apologizing and giving reasons for not attending a party in r					İklim ve hava olayları arasındaki farkı açıklar.				
										Students will be able to understand short and simple invitation letters, cards and e-mails.					İklim biliminin (klimatoloji) bir bilim dalı olduğunu ve bu alanda çalışan uzmanlara iklim bilimci (klimatolog) adı veri				
										Students will be able to understand the specific information in short conversations on everyday topics, such as acc					1 0 0 100				

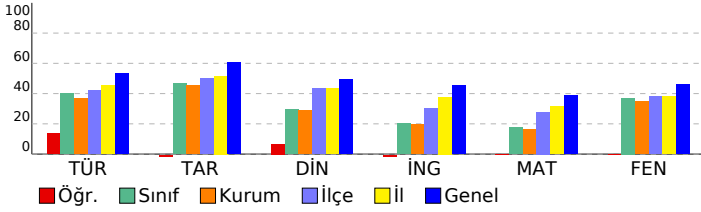

SONUÇ BELGESİ										8. SINIF 1. UYGULAMA										
SAMSUN / ALAÇAM / ATATÜRK ORTAOKULU										DERSLERE GÖRE ANALİZ										
Öğrenci					Numara		Sınıf													
YU GÜ					998		8-A													
Puan Türü	Puan	Genel Ortalama	Dereceler																	
			Snf	Kurum	İlçe	İl	Genel													
LGS	▼ 183,794	337,370	17	33	207	459	7776													
Katılımlar:			17	33	210	463	7932													
Ders	Soru	Doğru	Yanlış	Net	Başarı %	Sınıf Ort.	Kurum Ort.	Genel Ort.												
Türkçe	20	1	19	-5,33	-27	▼ 7,98	▼ 7,38	▼ 10,61												
Tarih	10	2	8	-0,67	-7	▼ 4,65	▼ 4,54	▼ 6,08												
Din K.ve A.B.	10	2	8	-0,67	-7	▼ 2,94	▼ 2,90	▼ 4,92												
İngilizce	10	0	10	-3,33	-33	▼ 2,04	▼ 1,96	▼ 4,53												
Matematik	20	6	14	1,33	7	▼ 3,51	▼ 3,21	▼ 7,74												
Fen	20	7	13	2,67	13	▼ 7,41	▼ 7,00	▼ 9,25												
Toplam:		90	18	72	-6,00	-7	▼ 28,53	▼ 26,99	▼ 43,13											
Soru No	12345678901234567890																			
Sözel (TÜR)	ddacabaadcaCaCabdbd																			
Cevap Anh.	B	BABBDCDCBABCADCCAA																		
Sözel (TAR)	bcadbabDac																			
Cevap Anh.	B	ABDACBCDAD																		
Sözel (DİN)	acbdadaCaB																			
Cevap Anh.	B	CBABBDCCCB																		
Sözel (İNG)	cbaddaccab																			
Cevap Anh.	B	DCBABCADBD																		
Sayısal (MAT)	DdCAadbdbDaddcbcBadB																			
Cevap Anh.	B	DCCABACBDDDDCAACBBDCB																		
Sayısal (FEN)	cdAccadABdacDCADcbda																			
Cevap Anh.	B	ABABBCCBACBADCADDDCB																		

Sözel (TÜR)	S	D	Y	B%
Türkçe				
Bağlamdan yararlanarak bilmediği kelime ve kelime gruplarının anlamını tahmin eder.	3	0	3	0
Okudukları ile ilgili çıkarımlarda bulunur.	3	0	3	0
Metnin ana fikrini/ana duygusunu belirler.	2	1	1	50
Yazarlarında anlatım biçimlerini kullanır.	1	0	1	0
Metindeki yardımcı fikirleri belirler.	1	0	1	0
Okuduğu metinlerdeki hikâye unsurlarını belirler.	1	0	1	0
Metinle ilgili soruları cevaplar.	2	0	2	0
Filiimsilerin cümledeki işlevlerini kavrar.	3	0	3	0
Grafik, tablo ve çizelgeyle sunulan bilgileri yorumlar.	1	0	1	0
Görsellerle ilgili soruları cevaplar.	1	0	1	0
Yazdıklarını düzenler.	2	0	2	0

Sözel (TAR)	S	D	Y	B%
Tarih				
Avrupa'daki gelişmelerin yansımaları bağlamında Osmanlı Devleti'nin yirminci yüzyılın başlarındaki siyasi ve sosyal	4	0	4	0
Gençlik döneminde Mustafa Kemal'in fikir hayatını etkileyen önemli kişileri ve olayları kavrar.	2	1	1	50
Mustafa Kemal'in askerlik hayatı ile ilgili olayları ve olguları onun kişilik özellikleri ile ilişkilendirir.	2	1	1	50
Mustafa Kemal'in çocukluk ve öğrenim hayatından hareketle onun kişilik özelliklerinin oluşumu hakkında çıkarımlar	2	0	2	0

Sözel (DİN)	S	D	Y	B%
Din K.ve A.B.				
Kader ve kaza inancını ayet ve hadislerle açıklar.	7	2	5	29
İnsanın ilmi, iradesi, sorumluluğu ile kader arasında ilişki kurar.	3	0	3	0

Sözel (İNG)	S	D	Y	B%
İngilizce				
Students will be able to structure a talk to make simple inquiries, give explanations and reasons.	2	0	2	0
Students will be able to understand short and simple texts about friendship.	4	0	4	0
Students will be able to interact with reasonable ease in structured situations and short conversations involving ac	1	0	1	0
Students will be able to write a short and simple letter apologizing and giving reasons for not attending a party in r	1	0	1	0
Students will be able to understand short and simple invitation letters, cards and e-mails.	1	0	1	0
Students will be able to understand the specific information in short conversations on everyday topics, such as acc	1	0	1	0

Sayısal (MAT)	S	D	Y	B%
Matematik				
İki doğal sayının en büyük ortak bölenini (EBOB) ve en küçük ortak katını (EKOK) hesaplar, ilgili problemleri çözer.	4	1	3	25
Verilen pozitif tam sayıların pozitif tam sayı çarpımlarını bulur, pozitif tam sayıların pozitif tam sayı çarpımlarını üsli	5	1	4	20
Verilen iki doğal sayının aralarında asal olup olmadığını belirler.	1	0	1	0
Üslü ifadelerle ilgili temel kuralları anlar, birbirine denk ifadeler oluşturur.	6	2	4	33
Verilen bir sayıyı 10'un farklı tam sayı kuvvetlerini kullanarak ifade eder.	2	0	2	0
Sayıların ondalık gösterimlerini 10'un tam sayı kuvvetlerini kullanarak çözümler.	2	2	0	100

Sayısal (FEN)	S	D	Y	B%
Fen				
Mevsimlerin oluşumuna yönelik tahminlerde bulunur.	14	6	8	43
İklim ve hava olayları arasındaki farkı açıklar.	5	0	5	0
İklim biliminin (klimatoloji) bir bilim dalı olduğunu ve bu alanda çalışan uzmanlara iklim bilimci (klimatolog) adı veri	1	1	0	100

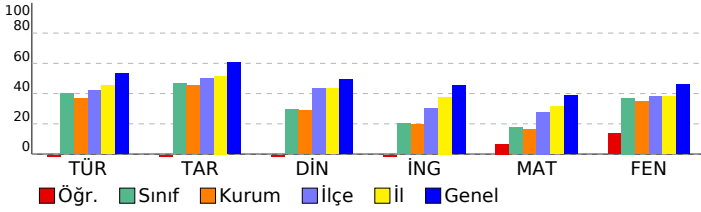

SONUÇ BELGESİ										8. SINIF 1. UYGULAMA									
SAMSUN / ALAÇAM / ATATÜRK ORTAOKULU										DERSLERE GÖRE ANALİZ									
Öğrenci					Numara		Sınıf												
YU SO					129		8-A												
Puan Türü	Puan	Genel Ortalama	Dereceler																
			Snf	Kurum	İlçe	İl	Genel												
LGS	▼ 263,591	337,370	13	22	143	322	6108												
Katılımlar:			17	33	210	463	7932												
Ders	Soru	Doğru	Yanlış	Net	Başarı %	Sınıf Ort.	Kurum Ort.	Genel Ort.											
Türkçe	20	11	8	8,33	42	▲ 7,98	▲ 7,38	▼ 10,61											
Tarih	10	9	1	8,67	87	▲ 4,65	▲ 4,54	▲ 6,08											
Din K.ve A.B.	10	4	6	2,00	20	▼ 2,94	▼ 2,90	▼ 4,92											
İngilizce	10	4	2	3,33	33	▲ 2,04	▲ 1,96	▼ 4,53											
Matematik	20	3	4	1,67	8	▼ 3,51	▼ 3,21	▼ 7,74											
Fen	20	4	11	0,33	2	▼ 7,41	▼ 7,00	▼ 9,25											
Toplam:		90	35	32	24,33	27	▼ 28,53	▼ 26,99	▼ 43,13										
Soru No	12345678901234567890																		
Sözel (TÜR)	AcCCDACBacdCdad acAB																		
Cevap Anh.	A AACCDACBADBCCDCBBAB																		
Sözel (TAR)	DADCBaADBA																		
Cevap Anh.	A DADCBADBA																		
Sözel (DİN)	aCbbCBBbab																		
Cevap Anh.	A BCCDCBBABC																		
Sözel (İNG)	DBbA Cc																		
Cevap Anh.	A DBDACBABC																		
Sayısal (MAT)	Bb cb A a D																		
Cevap Anh.	A BCDBBACAACDDBCABACCD																		
Sayısal (FEN)	dc a aDbBaBcc d Bc																		
Cevap Anh.	A BCDDACDABCBBABABA																		

Sözel (TÜR)	S	D	Y	B%
Türkçe				
Bağlamdan yararlanarak bilmediği kelime ve kelime gruplarının anlamını tahmin eder.	3	2	1	67
Okudukları ile ilgili çıkarımlarda bulunur.	3	3	0	100
Metnin ana fikrini/ana duygusunu belirler.	2	2	0	100
Yazarında anlatım biçimlerini kullanır.	1	1	0	100
Metindeki yardımcı fikirleri belirler.	1	0	1	0
Okuduğu metinlerdeki hikâye unsurlarını belirler.	1	0	1	0
Metinle ilgili soruları cevaplar.	2	1	1	50
Filiisilerin cümledeki işlevlerini kavrar.	3	0	3	0
Grafik, tablo ve çizelgeyle sunulan bilgileri yorumlar.	1	0	0	0
Görsellerle ilgili soruları cevaplar.	1	0	1	0
Yazdıklarını düzenler.	2	2	0	100

Sözel (TAR)	S	D	Y	B%
Tarih				
Avrupa'daki gelişmelerin yansımaları bağlamında Osmanlı Devleti'nin yirminci yüzyılın başlarındaki siyasi ve sosyal	4	3	1	75
Gençlik döneminde Mustafa Kemal'in fikir hayatını etkileyen önemli kişileri ve olayları kavrar.	2	2	0	100
Mustafa Kemal'in askerlik hayatı ile ilgili olayları ve olguları onun kişilik özellikleri ile ilişkilendirir.	2	2	0	100
Mustafa Kemal'in çocukluk ve öğrenim hayatından hareketle onun kişilik özelliklerinin oluşumu hakkında çıkarımlar	2	2	0	100

Sözel (DİN)	S	D	Y	B%
Din K.ve A.B.				
Kader ve kaza inancını ayet ve hadislerle açıklar.	7	1	6	14
İnsanın ilmi, iradesi, sorumluluğu ile kader arasında ilişki kurar.	3	3	0	100

Sözel (İNG)	S	D	Y	B%
İngilizce				
Students will be able to structure a talk to make simple inquiries, give explanations and reasons.	2	2	0	100
Students will be able to understand short and simple texts about friendship.	4	1	0	25
Students will be able to interact with reasonable ease in structured situations and short conversations involving ac	1	0	1	0
Students will be able to write a short and simple letter apologizing and giving reasons for not attending a party in r	1	0	0	0
Students will be able to understand short and simple invitation letters, cards and e-mails.	1	1	0	100
Students will be able to understand the specific information in short conversations on everyday topics, such as acc	1	0	1	0

Sayısal (MAT)	S	D	Y	B%
Matematik				
İki doğal sayının en büyük ortak bölenini (EBOB) ve en küçük ortak katını (EKOK) hesaplar, ilgili problemleri çözer.	4	2	1	50
Verilen pozitif tam sayıların pozitif tam sayı çarpımlarını bulur, pozitif tam sayıların pozitif tam sayı çarpımlarını üsli	5	0	2	0
Verilen iki doğal sayının aralarında asal olup olmadığını belirler.	1	0	1	0
Üslü ifadelerle ilgili temel kuralları anlar, birbirine denk ifadeler oluşturur.	6	1	0	17
Verilen bir sayıyı 10'un farklı tam sayı kuvvetlerini kullanarak ifade eder.	2	0	0	0
Sayıların ondalık gösterimlerini 10'un tam sayı kuvvetlerini kullanarak çözümler.	2	0	0	0

Sayısal (FEN)	S	D	Y	B%
Fen				
Mevsimlerin oluşumuna yönelik tahminlerde bulunur.	14	3	6	21
İklim ve hava olayları arasındaki farkı açıklar.	5	0	5	0
İklim biliminin (klimatoloji) bir bilim dalı olduğunu ve bu alanda çalışan uzmanlara iklim bilimci (klimatolog) adı veri	1	1	0	100

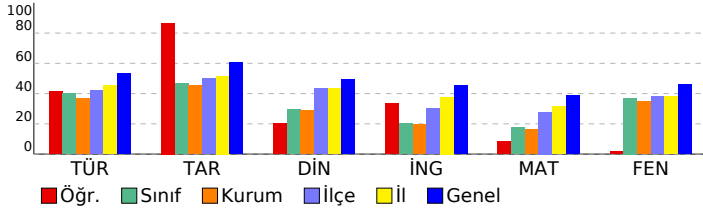

SONUÇ BELGESİ										8. SINIF 1. UYGULAMA															
SAMSUN / ALAÇAM / ATATÜRK ORTAOKULU										DERSLERE GÖRE ANALİZ															
Öğrenci					Numara		Sınıf																		
ZE GÜ					521		8-A																		
Puan Türü		Puan		Genel Ortalama		Dereceler																			
						Snf		Kurum		İlçe		İl		Genel											
LGS		▼ 328,087		337,370		5		8		78		194		4209											
Katılımlar:						17		33		210		463		7932											
Ders		Soru	Doğru	Yanlış	Net	Başarı %	Sınıf Ort.	Kurum Ort.	Genel Ort.																
Türkçe		20	14	2	13,33	67	▲ 7,98	▲ 7,38	▲ 10,61																
Tarih		10	8	2	7,33	73	▲ 4,65	▲ 4,54	▲ 6,08																
Din K.ve A.B.		10	4	3	3,00	30	▲ 2,94	▲ 2,90	▼ 4,92																
İngilizce		10	3	4	1,67	17	▼ 2,04	▼ 1,96	▼ 4,53																
Matematik		20	8	2	7,33	37	▲ 3,51	▲ 3,21	▼ 7,74																
Fen		20	8	7	5,67	28	▼ 7,41	▼ 7,00	▼ 9,25																
Toplam:		90	45	20	38,33	43	▲ 28,53	▲ 26,99	▼ 43,13																
Soru No		12345678901234567890																							
Sözel (TÜR)		BABB a dCBDB ADCC A																							
Cevap Anh.		B BABBDCDCBDBACDCCAA																							
Sözel (TAR)		AaDAdCDAD																							
Cevap Anh.		B ABDACBCDAD																							
Sözel (DİN)		b A BCb Cc																							
Cevap Anh.		B CBABBDCDCB																							
Sözel (İNG)		caBd a BD																							
Cevap Anh.		B DCBABCADBD																							
Sayısal (MAT)		D CABAA D A d B																							
Cevap Anh.		B DCCABACBDDCAACBBDCB																							
Sayısal (FEN)		b aadB BaB aCAD cCB																							
Cevap Anh.		B ABABCBABCBCADDDDCB																							

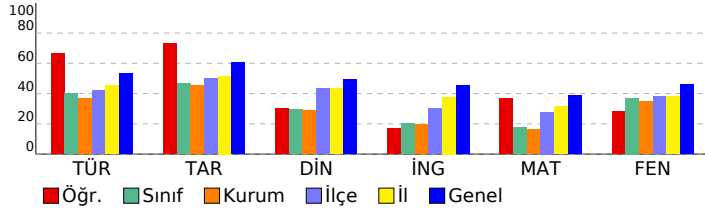

Sözel (TÜR)									
Türkçe									
S D Y B%									
Bağlamdan yararlanarak bilmediği kelime ve kelime gruplarının anlamını tahmin eder.									
Okudukları ile ilgili çıkarımlarda bulunur.									
Metnin ana fikrini/ana duygusunu belirler.									
Yazarlarında anlatım biçimlerini kullanır.									
Metindeki yardımcı fikirleri belirler.									
Okuduğu metinlerdeki hikâye unsurlarını belirler.									
Metinle ilgili soruları cevaplar.									
Filiillerin cümledeki işlevlerini kavrar.									
Grafik, tablo ve çizelgeyle sunulan bilgileri yorumlar.									
Görsellerle ilgili soruları cevaplar.									
Yazdıklarını düzenler.									
Sözel (TAR)									
Tarih									
S D Y B%									
Avrupa'daki gelişmelerin yansımaları bağlamında Osmanlı Devleti'nin yirminci yüzyılın başlarındaki siyasi ve sosyal									
Gençlik döneminde Mustafa Kemal'in fikir hayatını etkileyen önemli kişileri ve olayları kavrar.									
Mustafa Kemal'in askerlik hayatı ile ilgili olayları ve olguları onun kişilik özellikleri ile ilişkilendirir.									
Mustafa Kemal'in çocukluk ve öğrenim hayatından hareketle onun kişilik özelliklerinin oluşumu hakkında çıkarımlar									
Sözel (DİN)									
Din K.ve A.B.									
S D Y B%									
Kader ve kaza inancını ayet ve hadislerle açıklar.									
İnsanın ilmi, iradesi, sorumluluğu ile kader arasında ilişki kurar.									
Sözel (İNG)									
İngilizce									
S D Y B%									
Students will be able to structure a talk to make simple inquiries, give explanations and reasons.									
Students will be able to understand short and simple texts about friendship.									
Students will be able to interact with reasonable ease in structured situations and short conversations involving ac									
Students will be able to write a short and simple letter apologizing and giving reasons for not attending a party in r									
Students will be able to understand short and simple invitation letters, cards and e-mails.									
Students will be able to understand the specific information in short conversations on everyday topics, such as acc									
Sayısal (MAT)									
Matematik									
S D Y B%									
İki doğal sayının en büyük ortak bölenini (EBOB) ve en küçük ortak katını (EKOK) hesaplar, ilgili problemleri çözer.									
Verilen pozitif tam sayıların pozitif tam sayı çarpanlarını bulur, pozitif tam sayıların pozitif tam sayı çarpanlarını üsli									
Verilen iki doğal sayının aralarında asal olup olmadığını belirler.									
Üslü ifadelerle ilgili temel kuralları anlar, birbirine denk ifadeler oluşturur.									
Verilen bir sayıyı 10'un farklı tam sayı kuvvetlerini kullanarak ifade eder.									
Sayıların ondalık gösterimlerini 10'un tam sayı kuvvetlerini kullanarak çözümler.									
Sayısal (FEN)									
Fen									
S D Y B%									
Mevsimlerin oluşumuna yönelik tahminlerde bulunur.									
İklim ve hava olayları arasındaki farkı açıklar.									
İklim biliminin (klimatoloji) bir bilim dalı olduğunu ve bu alanda çalışan uzmanlara iklim bilimci (klimatolog) adı veri									

SONUÇ BELGESİ										
SAMSUN / ALAÇAM / ATATÜRK ORTAOKULU										
Öğrenci					Numara		Sınıf			
AL BÜ					250		8-B			
Puan Türü	Puan	Genel Ortalama	Dereceler							
			Snf	Kurum	İlçe	İl	Genel			
LGS	▼ 263,042	337,370	9	23	144	324	6127			
Katılımlar:			15	33	210	463	7932			
Ders	Soru	Doğru	Yanlış	Net	Başarı %	Sınıf Ort.	Kurum Ort.	Genel Ort.		
Türkçe	20	7	12	3,00	15	▼ 6,82	▼ 7,38	▼ 10,61		
Tarih	10	8	1	7,67	77	▲ 4,78	▲ 4,54	▲ 6,08		
Din K.ve A.B.	10	4	6	2,00	20	▼ 2,82	▼ 2,90	▼ 4,92		
İngilizce	10	1	5	-0,67	-7	▼ 2,00	▼ 1,96	▼ 4,53		
Matematik	20	5	2	4,33	22	▲ 2,89	▲ 3,21	▼ 7,74		
Fen	20	8	10	4,67	23	▼ 6,20	▼ 7,00	▼ 9,25		
Toplam:		90	33	36	21,00	23	▼ 25,51	▼ 26,99	▼ 43,13	
Soru No	12345678901234567890									
Sözel (TÜR)	Bcddbdad BodaCADDcCa									
Cevap Anh.	B	BABBDCDCBDBACDCCAA								
Sözel (TAR)	ABDAC CaAD									
Cevap Anh.	B	ABDACBCDAD								
Sözel (DİN)	bBAadCbDcC									
Cevap Anh.	B	CBABBDCCCB								
Sözel (İNG)	ca c ab D									
Cevap Anh.	B	DCBABCADBD								
Sayısal (MAT)	D d A C Ab D									
Cevap Anh.	B	DCCABACBDDDDCAACBBDCB								
Sayısal (FEN)	ABABcCBbabb aA abCc									
Cevap Anh.	B	ABABBcBACBADCADDDCB								

8. SINIF 1. UYGULAMA				
DERSLERE GÖRE ANALİZ				
Sözel (TÜR)				
Türkçe	S	D	Y	B%
Bağlamdan yararlanarak bilmediği kelime ve kelime gruplarının anlamını tahmin eder.	3	2	1	67
Okudukları ile ilgili çıkarımlarda bulunur.	3	2	1	67
Metnin ana fikrini/ana duygusunu belirler.	2	1	1	50
Yazarlarında anlatım biçimlerini kullanır.	1	0	1	0
Metindeki yardımcı fikirleri belirler.	1	0	1	0
Okuduğu metinlerdeki hikâye unsurlarını belirler.	1	1	0	100
Metinle ilgili soruları cevaplar.	2	0	1	0
Filiimsilerin cümledeki işlevlerini kavrar.	3	0	3	0
Grafik, tablo ve çizelgeyle sunulan bilgileri yorumlar.	1	0	1	0
Görsellerle ilgili soruları cevaplar.	1	0	1	0
Yazdıklarını düzenler.	2	1	1	50
Sözel (TAR)				
Tarih	S	D	Y	B%
Avrupa'daki gelişmelerin yansımaları bağlamında Osmanlı Devleti'nin yirminci yüzyılın başlarındaki siyasi ve sosyal	4	4	0	100
Gençlik döneminde Mustafa Kemal'in fikir hayatını etkileyen önemli kişileri ve olayları kavrar.	2	2	0	100
Mustafa Kemal'in askerlik hayatı ile ilgili olayları ve olguları onun kişilik özellikleri ile ilişkilendirir.	2	1	1	50
Mustafa Kemal'in çocukluk ve öğrenim hayatından hareketle onun kişilik özelliklerinin oluşumu hakkında çıkarımlar	2	1	0	50
Sözel (DİN)				
Din K.ve A.B.	S	D	Y	B%
Kader ve kaza inancını ayet ve hadislerle açıklar.	7	3	4	43
İnsanın ilmi, iradesi, sorumluluğu ile kader arasında ilişki kurar.	3	1	2	33
Sözel (İNG)				
İngilizce	S	D	Y	B%
Students will be able to structure a talk to make simple inquiries, give explanations and reasons.	2	1	1	50
Students will be able to understand short and simple texts about friendship.	4	0	2	0
Students will be able to interact with reasonable ease in structured situations and short conversations involving ac	1	0	0	0
Students will be able to write a short and simple letter apologizing and giving reasons for not attending a party in r	1	0	0	0
Students will be able to understand short and simple invitation letters, cards and e-mails.	1	0	1	0
Students will be able to understand the specific information in short conversations on everyday topics, such as acc	1	0	1	0
Sayısal (MAT)				
Matematik	S	D	Y	B%
İki doğal sayının en büyük ortak bölenini (EBOB) ve en küçük ortak katını (EKOK) hesaplar, ilgili problemleri çözer.	4	1	0	25
Verilen pozitif tam sayıların pozitif tam sayı çarpanlarını bulur, pozitif tam sayıların pozitif tam sayı çarpanlarını üsli	5	2	0	40
Verilen iki doğal sayının aralarında asal olup olmadığını belirler.	1	0	1	0
Üslü ifadelerle ilgili temel kuralları anlar, birbirine denk ifadeler oluşturur.	6	1	0	17
Verilen bir sayıyı 10'un farklı tam sayı kuvvetlerini kullanarak ifade eder.	2	1	0	50
Sayıların ondalık gösterimlerini 10'un tam sayı kuvvetlerini kullanarak çözümler.	2	0	1	0
Sayısal (FEN)				
Fen	S	D	Y	B%
Mevsimlerin oluşumuna yönelik tahminlerde bulunur.	14	4	8	29
İklim ve hava olayları arasındaki farkı açıklar.	5	4	1	80
İklim biliminin (klimatoloji) bir bilim dalı olduğunu ve bu alanda çalışan uzmanlara iklim bilimci (klimatolog) adı veri	1	0	1	0

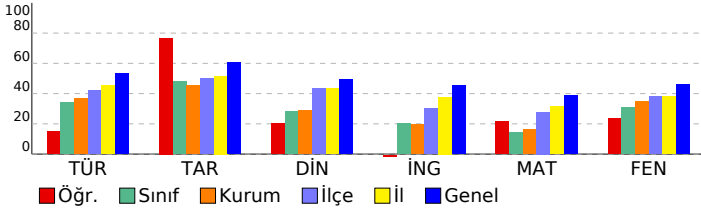

SONUÇ BELGESİ										8. SINIF 1. UYGULAMA												
SAMSUN / ALAÇAM / ATATÜRK ORTAOKULU										DERSLERE GÖRE ANALİZ												
Öğrenci					Numara		Sınıf			Sözel (TÜR)					Sözel (TAR)							
AY YI					124		8-B			Türkçe					Tarih							
Puan Türü		Puan		Genel Ortalama		Dereceler						Din K.ve A.B.					Din K.ve A.B.					
LGS		▼ 290,891		337,370		Snf		Kurum		İlçe		İl		Genel		Kader ve kaza inancını ayet ve hadislerle açıklar.						
						6		17		116		276		5332		İnsanın ilmi, iradesi, sorumluluğu ile kader arasında ilişki kurar.						
Katılımlar:						15		33		210		463		7932		Sözel (İNİ)						
Ders		Soru		Doğru		Yanlış		Net		Başarı %		Sınıf Ort.		Kurum Ort.		Genel Ort.		İngilizce				
Türkçe		20		13		5		11,33		57		▲ 6,82		▲ 7,38		▲ 10,61		Students will be able to structure a talk to make simple inquiries, give explanations and reasons.				
Tarih		10		4		5		2,33		23		▼ 4,78		▼ 4,54		▼ 6,08		Students will be able to understand short and simple texts about friendship.				
Din K.ve A.B.		10		4		6		2,00		20		▼ 2,82		▼ 2,90		▼ 4,92		Students will be able to interact with reasonable ease in structured situations and short conversations involving ac				
İngilizce		10		3		7		0,67		7		▼ 2,00		▼ 1,96		▼ 4,53		Students will be able to write a short and simple letter apologizing and giving reasons for not attending a party in r				
Matematik		20		6		7		3,67		18		▲ 2,89		▲ 3,21		▼ 7,74		Students will be able to understand short and simple invitation letters, cards and e-mails.				
Fen		20		9		10		5,67		28		▼ 6,20		▼ 7,00		▼ 9,25		Students will be able to understand the specific information in short conversations on everyday topics, such as acc				
Toplam:		90		39		40		25,67		29		▲ 25,51		▼ 26,99		▼ 43,13						
Soru No		12345678901234567890																				
Sözel (TÜR)		BABcDbA CBD dCADCCdA																				
Cevap Anh.		B BABBDCCBDBABCADCCAA																				
Sözel (TAR)		ABc bCbAc																				
Cevap Anh.		B ABDACBCDAD																				
Sözel (DİN)		bacBbCbCc																				
Cevap Anh.		B CBABBCCCB																				
Sözel (İNİ)		aaBAcdbacD																				
Cevap Anh.		B DCBACADBD																				
Sayısal (MAT)		D C B bBbabd dC c B																				
Cevap Anh.		B DCCABACBDDDDCAACBBDCB																				
Sayısal (FEN)		dcdBcCccBC AcCADaaCa																				
Cevap Anh.		B ABABBBCBABCADACDDDCB																				

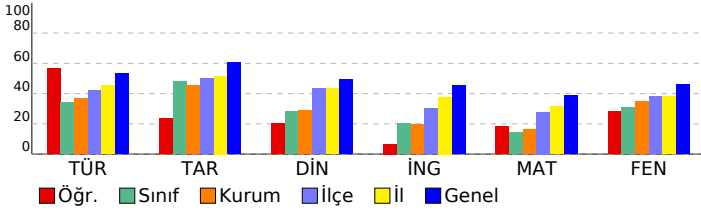

Sözel (TÜR)	S	D	Y	B%
Türkçe				
Bağlamdan yararlanarak bilmediği kelime ve kelime gruplarının anlamını tahmin eder.	3	2	1	67
Okudukları ile ilgili çıkarımlarda bulunur.	3	3	0	100
Metnin ana fikrini/ana duygusunu belirler.	2	1	1	50
Yazarın anlatım biçimlerini kullanır.	1	0	0	0
Metindeki yardımcı fikirleri belirler.	1	1	0	100
Okuduğu metinlerdeki hikâye unsurlarını belirler.	1	1	0	100
Metinle ilgili soruları cevaplar.	2	1	0	50
Filiisilerin cümledeki işlevlerini kavrar.	3	0	3	0
Grafik, tablo ve çizelgeyle sunulan bilgileri yorumlar.	1	1	0	100
Görsellerle ilgili soruları cevaplar.	1	1	0	100
Yazdıklarını düzenler.	2	2	0	100
Sözel (TAR)	S	D	Y	B%
Tarih				
Avrupa'daki gelişmelerin yansımaları bağlamında Osmanlı Devleti'nin yirminci yüzyılın başlarındaki siyasi ve sosyal	4	0	3	0
Gençlik döneminde Mustafa Kemal'in fikir hayatını etkileyen önemli kişileri ve olayları kavrar.	2	2	0	100
Mustafa Kemal'in askerlik hayatı ile ilgili olayları ve olguları onun kişilik özellikleri ile ilişkilendirir.	2	1	1	50
Mustafa Kemal'in çocukluk ve öğrenim hayatından hareketle onun kişilik özelliklerinin oluşumu hakkında çıkarımlar	2	1	1	50
Sözel (DİN)	S	D	Y	B%
Din K.ve A.B.				
Kader ve kaza inancını ayet ve hadislerle açıklar.	7	1	6	14
İnsanın ilmi, iradesi, sorumluluğu ile kader arasında ilişki kurar.	3	3	0	100
Sözel (İNİ)	S	D	Y	B%
İngilizce				
Students will be able to structure a talk to make simple inquiries, give explanations and reasons.	2	1	1	50
Students will be able to understand short and simple texts about friendship.	4	1	3	25
Students will be able to interact with reasonable ease in structured situations and short conversations involving ac	1	0	1	0
Students will be able to write a short and simple letter apologizing and giving reasons for not attending a party in r	1	1	0	100
Students will be able to understand short and simple invitation letters, cards and e-mails.	1	0	1	0
Students will be able to understand the specific information in short conversations on everyday topics, such as acc	1	0	1	0
Sayısal (MAT)	S	D	Y	B%
Matematik				
İki doğal sayının en büyük ortak bölenini (EBOB) ve en küçük ortak katını (EKOK) hesaplar, ilgili problemleri çözer.	4	1	2	25
Verilen pozitif tam sayıların pozitif tam sayı çarpanlarını bulur, pozitif tam sayıların pozitif tam sayı çarpanlarını üsli	5	0	2	0
Verilen iki doğal sayının aralarında asal olup olmadığını belirler.	1	1	0	100
Üslü ifadelerle ilgili temel kuralları anlar, birbirine denk ifadeler oluşturur.	6	2	3	33
Verilen bir sayıyı 10'un farklı tam sayı kuvvetlerini kullanarak ifade eder.	2	1	0	50
Sayıların ondalık gösterimlerini 10'un tam sayı kuvvetlerini kullanarak çözümler.	2	1	0	50
Sayısal (FEN)	S	D	Y	B%
Fen				
Mevsimlerin oluşumuna yönelik tahminlerde bulunur.	14	5	8	36
İklim ve hava olayları arasındaki farkı açıklar.	5	3	2	60
İklim biliminin (klimatoloji) bir bilim dalı olduğunu ve bu alanda çalışan uzmanlara iklim bilimci (klimatolog) adı verildiğini	1	1	0	100

SONUÇ BELGESİ										8. SINIF 1. UYGULAMA															
SAMSUN / ALAÇAM / ATATÜRK ORTAOKULU										DERSLERE GÖRE ANALİZ															
Öğrenci					Numara		Sınıf																		
BE AK					16		8-B																		
Puan Türü		Puan		Genel Ortalama		Dereceler																			
						Snf		Kurum		İlçe		İl		Genel											
LGS		▼ 284,920		337,370		7		18		122		287		5516											
Katılımlar:						15		33		210		463		7932											
Ders		Soru	Doğru	Yanlış	Net	Başarı %	Sınıf Ort.	Kurum Ort.	Genel Ort.																
Türkçe		20	12	7	9,67	48	▲ 6,82	▲ 7,38	▼ 10,61																
Tarih		10	7	3	6,00	60	▲ 4,78	▲ 4,54	▼ 6,08																
Din K.ve A.B.		10	6	4	4,67	47	▲ 2,82	▲ 2,90	▼ 4,92																
İngilizce		10	2	4	0,67	7	▼ 2,00	▼ 1,96	▼ 4,53																
Matematik		20	4	6	2,00	10	▼ 2,89	▼ 3,21	▼ 7,74																
Fen		20	7	6	5,00	25	▼ 6,20	▼ 7,00	▼ 9,25																
Toplam:		90	38	30	28,00	31	▲ 25,51	▲ 26,99	▼ 43,13																
Soru No		12345678901234567890																							
Sözel (TÜR)		AcCCDACBdcB dDdDadAB																							
Cevap Anh.		A AACCDACBADBCCDCBBAB																							
Sözel (TAR)		cADadCADBA																							
Cevap Anh.		A DADCBADBA																							
Sözel (DİN)		BCCaCbabBb																							
Cevap Anh.		A BCCDCBBABC																							
Sözel (İNG)		D c dBac																							
Cevap Anh.		A DBDACBABC																							
Sayısal (MAT)		c A c dbBAdCb																							
Cevap Anh.		A BCDBBACAACDDDBACBACC																							
Sayısal (FEN)		Cca A AB a Bb adBA																							
Cevap Anh.		A BCDDACDABCBABCBABA																							

Sözel (TÜR)				
Türkçe	S	D	Y	B%
Bağlamdan yararlanarak bilmediği kelime ve kelime gruplarının anlamını tahmin eder.	3	2	1	67
Okudukları ile ilgili çıkarımlarda bulunur.	3	3	0	100
Metnin ana fikrini/ana duygusunu belirler.	2	2	0	100
Yazarlarında anlatım biçimlerini kullanır.	1	0	1	0
Metindeki yardımcı fikirleri belirler.	1	0	1	0
Okuduğu metinlerdeki hikâye unsurlarını belirler.	1	1	0	100
Metinle ilgili sorulara cevaplar.	2	0	1	0
Filiimsilerin cümledeki işlevlerini kavrar.	3	1	2	33
Grafik, tablo ve çizelgeyle sunulan bilgileri yorumlar.	1	1	0	100
Görsellerle ilgili sorulara cevaplar.	1	0	1	0
Yazdıklarını düzenler.	2	2	0	100

Sözel (TAR)				
Tarih	S	D	Y	B%
Avrupa'daki gelişmelerin yansımaları bağlamında Osmanlı Devleti'nin yirminci yüzyılın başlarındaki siyasi ve sosyal	4	3	1	75
Gençlik döneminde Mustafa Kemal'in fikir hayatını etkileyen önemli kişileri ve olayları kavrar.	2	2	0	100
Mustafa Kemal'in askerlik hayatı ile ilgili olayları ve olguları onun kişilik özellikleri ile ilişkilendirir.	2	2	0	100
Mustafa Kemal'in çocukluk ve öğrenim hayatından hareketle onun kişilik özelliklerinin oluşumu hakkında çıkarımlar	2	0	2	0

Sözel (DİN)				
Din K.ve A.B.	S	D	Y	B%
Kader ve kaza inancını ayet ve hadislerle açıklar.	7	4	3	57
İnsanın ilmi, iradesi, sorumluluğu ile kader arasında ilişki kurar.	3	2	1	67

Sözel (İNG)				
İngilizce	S	D	Y	B%
Students will be able to structure a talk to make simple inquiries, give explanations and reasons.	2	1	0	50
Students will be able to understand short and simple texts about friendship.	4	0	1	0
Students will be able to interact with reasonable ease in structured situations and short conversations involving ac	1	0	1	0
Students will be able to write a short and simple letter apologizing and giving reasons for not attending a party in r	1	1	0	100
Students will be able to understand short and simple invitation letters, cards and e-mails.	1	0	1	0
Students will be able to understand the specific information in short conversations on everyday topics, such as acc	1	0	1	0

Sayısal (MAT)				
Matematik	S	D	Y	B%
İki doğal sayının en büyük ortak bölenini (EBOB) ve en küçük ortak katını (EKOK) hesaplar, ilgili problemleri çözer.	4	1	0	25
Verilen pozitif tam sayıların pozitif tam sayı çarpımlarını bulur, pozitif tam sayıların pozitif tam sayı çarpımlarını üsli	5	0	1	0
Verilen iki doğal sayının aralarında asal olup olmadığını belirler.	1	0	0	0
Üslü ifadelerle ilgili temel kuralları anlar, birbirine denk ifadeler oluşturur.	6	1	3	17
Verilen bir sayıyı 10'un farklı tam sayı kuvvetlerini kullanarak ifade eder.	2	1	1	50
Sayıların ondalık gösterimlerini 10'un tam sayı kuvvetlerini kullanarak çözümler.	2	1	1	50

Sayısal (FEN)				
Fen	S	D	Y	B%
Mevsimlerin oluşumuna yönelik tahminlerde bulunur.	14	3	4	21
İklim ve hava olayları arasındaki farkı açıklar.	5	4	1	80
İklim biliminin (klimatoloji) bir bilim dalı olduğunu ve bu alanda çalışan uzmanlara iklim bilimci (klimatolog) adı veri	1	0	1	0

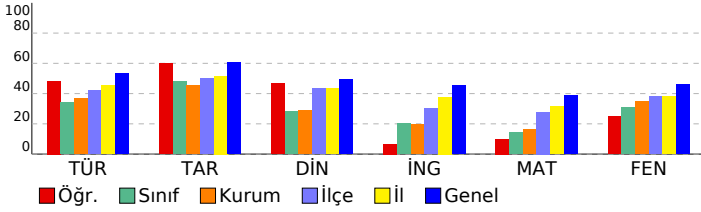

SONUÇ BELGESİ										8. SINIF 1. UYGULAMA											
SAMSUN / ALAÇAM / ATATÜRK ORTAOKULU										DERSLERE GÖRE ANALİZ											
Öğrenci					Numara		Sınıf														
EDAN TU					27		8-B														
Puan Türü		Puan		Genel Ortalama		Dereceler															
						Snf	Kurum	İlçe	İl	Genel											
LGS		▼ 245,606		337,370		10	24	154	351	6566											
Katılımlar:						15	33	210	463	7932											
Ders		Soru	Doğru	Yanlış	Net	Başarı %	Sınıf Ort.	Kurum Ort.	Genel Ort.												
Türkçe		20	10	10	6,67	33	▼ 6,82	▼ 7,38	▼ 10,61												
Tarih		10	6	4	4,67	47	▼ 4,78	▲ 4,54	▼ 6,08												
Din K.ve A.B.		10	6	4	4,67	47	▲ 2,82	▲ 2,90	▼ 4,92												
İngilizce		10	8	2	7,33	73	▲ 2,00	▲ 1,96	▲ 4,53												
Matematik		20	3	13	-1,33	-7	▼ 2,89	▼ 3,21	▼ 7,74												
Fen		20	5	15	0,00	0	▼ 6,20	▼ 7,00	▼ 9,25												
Toplam:		90	38	48	22,00	24	▼ 25,51	▼ 26,99	▼ 43,13												
Soru No		12345678901234567890																			
Sözel (TÜR)		AcCCDACBdcdbababDddAB																			
Cevap Anh.		AACCDCBADBCCDCBBAB																			
Sözel (TAR)		bAcCBacDBA																			
Cevap Anh.		DADCBADBA																			
Sözel (DİN)		BCbbCBaABd																			
Cevap Anh.		BCCDCBBABC																			
Sözel (İNG)		DcDACBdBCD																			
Cevap Anh.		DBDACBABC																			
Sayısal (MAT)		adbdbbcDabbdACba																			
Cevap Anh.		BCDBBACAACDDBCABACCD																			
Sayısal (FEN)		dCDcbAaadBbdbaBcbdd																			
Cevap Anh.		BCDDDACDABCBBABABABA																			

Sözel (TÜR)									
Türkçe	S	D	Y	B%					
Bağlamdan yararlanarak bilmediği kelime ve kelime gruplarının anlamını tahmin eder.	3	2	1	67					
Okudukları ile ilgili çıkarımlarda bulunur.	3	3	0	100					
Metnin ana fikrini/ana duygusunu belirler.	2	2	0	100					
Yazarlarında anlatım biçimlerini kullanır.	1	0	1	0					
Metindeki yardımcı fikirleri belirler.	1	0	1	0					
Okuduğu metinlerdeki hikâye unsurlarını belirler.	1	0	1	0					
Metinle ilgili soruları cevaplar.	2	0	2	0					
Filiillerin cümledeki işlevlerini kavrar.	3	0	3	0					
Grafik, tablo ve çizelgeyle sunulan bilgileri yorumlar.	1	1	0	100					
Görsellerle ilgili soruları cevaplar.	1	0	1	0					
Yazdıklarını düzenler.	2	2	0	100					

Sözel (TAR)									
Tarih	S	D	Y	B%					
Avrupa'daki gelişmelerin yansımaları bağlamında Osmanlı Devleti'nin yirminci yüzyılın başlarındaki siyasi ve sosyal	4	1	3	25					
Gençlik döneminde Mustafa Kemal'in fikir hayatını etkileyen önemli kişileri ve olayları kavrar.	2	2	0	100					
Mustafa Kemal'in askerlik hayatı ile ilgili olayları ve olguları onun kişilik özellikleri ile ilişkilendirir.	2	1	1	50					
Mustafa Kemal'in çocukluk ve öğrenim hayatından hareketle onun kişilik özelliklerinin oluşumu hakkında çıkarımlar	2	2	0	100					

Sözel (DİN)									
Din K.ve A.B.	S	D	Y	B%					
Kader ve kaza inancını ayet ve hadislerle açıklar.	7	4	3	57					
İnsanın ilmi, iradesi, sorumluluğu ile kader arasında ilişki kurar.	3	2	1	67					

Sözel (İNG)									
İngilizce	S	D	Y	B%					
Students will be able to structure a talk to make simple inquiries, give explanations and reasons.	2	2	0	100					
Students will be able to understand short and simple texts about friendship.	4	2	2	50					
Students will be able to interact with reasonable ease in structured situations and short conversations involving ac	1	1	0	100					
Students will be able to write a short and simple letter apologizing and giving reasons for not attending a party in r	1	1	0	100					
Students will be able to understand short and simple invitation letters, cards and e-mails.	1	1	0	100					
Students will be able to understand the specific information in short conversations on everyday topics, such as acc	1	1	0	100					

Sayısal (MAT)									
Matematik	S	D	Y	B%					
İki doğal sayının en büyük ortak bölenini (EBOB) ve en küçük ortak katını (EKOK) hesaplar, ilgili problemleri çözer.	4	0	3	0					
Verilen pozitif tam sayıların pozitif tam sayı çarpanlarını bulur, pozitif tam sayıların pozitif tam sayı çarpanlarını üsli	5	0	2	0					
Verilen iki doğal sayının aralarında asal olup olmadığını belirler.	1	0	1	0					
Üslü ifadelerle ilgili temel kuralları anlar, birbirine denk ifadeler oluşturur.	6	1	5	17					
Verilen bir sayıyı 10'un farklı tam sayı kuvvetlerini kullanarak ifade eder.	2	0	2	0					
Sayıların ondalık gösterimlerini 10'un tam sayı kuvvetlerini kullanarak çözümler.	2	2	0	100					

Sayısal (FEN)									
Fen	S	D	Y	B%					
Mevsimlerin oluşumuna yönelik tahminlerde bulunur.	14	4	10	29					
İklim ve hava olayları arasındaki farkı açıklar.	5	1	4	20					
İklim biliminin (klimatoloji) bir bilim dalı olduğunu ve bu alanda çalışan uzmanlara iklim bilimci (klimatolog) adı ver	1	0	1	0					

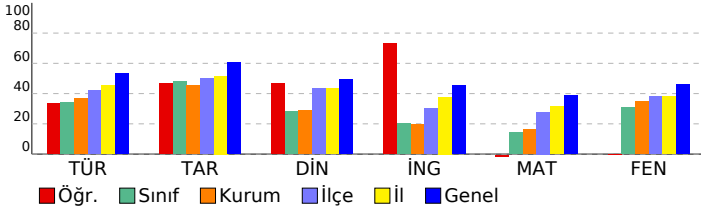

SONUÇ BELGESİ										8. SINIF 1. UYGULAMA									
SAMSUN / ALAÇAM / ATATÜRK ORTAOKULU										DERSLERE GÖRE ANALİZ									
Öğrenci					Numara		Sınıf												
EM Y YI					82		8-B												
Puan Türü	Puan	Genel Ortalama	Dereceler																
			Snf	Kurum	İlçe	İl	Genel												
LGS	▼ 245,536	337,370	11	25	155	352	6568												
Katılımlar:			15	33	210	463	7932												
Ders	Soru	Doğru	Yanlış	Net	Başarı %	Sınıf Ort.	Kurum Ort.	Genel Ort.											
Türkçe	20	10	8	7,33	37	▲ 6,82	▼ 7,38	▼ 10,61											
Tarih	10	2	8	-0,67	-7	▼ 4,78	▼ 4,54	▼ 6,08											
Din K.ve A.B.	10	3	7	0,67	7	▼ 2,82	▼ 2,90	▼ 4,92											
İngilizce	10	2	8	-0,67	-7	▼ 2,00	▼ 1,96	▼ 4,53											
Matematik	20	4	16	-1,33	-7	▼ 2,89	▼ 3,21	▼ 7,74											
Fen	20	10	10	6,67	33	▲ 6,20	▼ 7,00	▼ 9,25											
Toplam:		90	31	57	12,00	13	▼ 25,51	▼ 26,99	▼ 43,13										
Soru No	12345678901234567890																		
Sözel (TÜR)	A C DACBcDabdcDaaB																		
Cevap Anh.	A AACCDACBADBCCDCBBAB																		
Sözel (TAR)	cAcdBabadc																		
Cevap Anh.	A DADCBADBA																		
Sözel (DİN)	BaCaCdabaD																		
Cevap Anh.	A BCCDCBBABC																		
Sözel (İNG)	DcabCddaab																		
Cevap Anh.	A DBDACBABC																		
Sayısal (MAT)	cCccaaAAbbbbdddcbad																		
Cevap Anh.	A BCDBBACAACDDBCABACCD																		
Sayısal (FEN)	ddDDddDcaCBAdbcBABd																		
Cevap Anh.	A BCDDDACDABCBAACBBABA																		

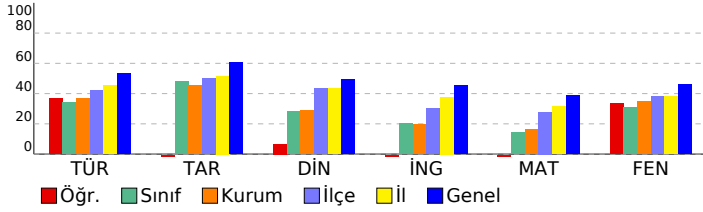

Sözel (TÜR)	S	D	Y	B%
Türkçe				
Bağlamdan yararlanarak bilmediği kelime ve kelime gruplarının anlamını tahmin eder.	3	2	0	67
Okudukları ile ilgili çıkarımlarda bulunur.	3	2	0	67
Metnin ana fikrini/ana duygusunu belirler.	2	2	0	100
Yazarın anlatım biçimlerini kullanır.	1	0	1	0
Metindeki yardımcı fikirleri belirler.	1	1	0	100
Okuduğu metinlerdeki hikâye unsurlarını belirler.	1	0	1	0
Metinle ilgili soruları cevaplar.	2	0	2	0
Filiimsilerin cümledeki işlevlerini kavrar.	3	1	2	33
Grafik, tablo ve çizelgeyle sunulan bilgileri yorumlar.	1	1	0	100
Görsellerle ilgili soruları cevaplar.	1	0	1	0
Yazdıklarını düzenler.	2	1	1	50
Sözel (TAR)				
Tarih				
Avrupa'daki gelişmelerin yansımaları bağlamında Osmanlı Devleti'nin yirminci yüzyılın başlarındaki siyasi ve sosyal	4	0	4	0
Gençlik döneminde Mustafa Kemal'in fikir hayatını etkileyen önemli kişileri ve olayları kavrar.	2	1	1	50
Mustafa Kemal'in askerlik hayatı ile ilgili olayları ve olguları onun kişilik özellikleri ile ilişkilendirir.	2	0	2	0
Mustafa Kemal'in çocukluk ve öğrenim hayatından hareketle onun kişilik özelliklerinin oluşumu hakkında çıkarımlar	2	1	1	50
Sözel (DİN)				
Din K.ve A.B.				
Kader ve kaza inancını ayet ve hadislerle açıklar.	7	2	5	29
İnsanın ilmi, iradesi, sorumluluğu ile kader arasında ilişki kurar.	3	1	2	33
Sözel (İNG)				
İngilizce				
Students will be able to structure a talk to make simple inquiries, give explanations and reasons.	2	1	1	50
Students will be able to understand short and simple texts about friendship.	4	1	3	25
Students will be able to interact with reasonable ease in structured situations and short conversations involving ac	1	0	1	0
Students will be able to write a short and simple letter apologizing and giving reasons for not attending a party in r	1	0	1	0
Students will be able to understand short and simple invitation letters, cards and e-mails.	1	0	1	0
Students will be able to understand the specific information in short conversations on everyday topics, such as acc	1	0	1	0
Sayısal (MAT)				
Matematik				
İki doğal sayının en büyük ortak bölenini (EBOB) ve en küçük ortak katını (EKOK) hesaplar, ilgili problemleri çözer.	4	2	2	50
Verilen pozitif tam sayıların pozitif tam sayı çarpanlarını bulur, pozitif tam sayıların pozitif tam sayı çarpanlarını üsli	5	1	4	20
Verilen iki doğal sayının aralarında asal olup olmadığını belirler.	1	0	1	0
Üslü ifadelerle ilgili temel kuralları anlar, birbirine denk ifadeler oluşturur.	6	1	5	17
Verilen bir sayıyı 10'un farklı tam sayı kuvvetlerini kullanarak ifade eder.	2	0	2	0
Sayıların ondalık gösterimlerini 10'un tam sayı kuvvetlerini kullanarak çözümler.	2	0	2	0
Sayısal (FEN)				
Fen				
Mevsimlerin oluşumuna yönelik tahminlerde bulunur.	14	8	6	57
İklim ve hava olayları arasındaki farkı açıklar.	5	1	4	20
İklim biliminin (klimatoloji) bir bilim dalı olduğunu ve bu alanda çalışan uzmanlara iklim bilimci (klimatolog) adı veri	1	1	0	100

SONUÇ BELGESİ										8. SINIF 1. UYGULAMA										
SAMSUN / ALAÇAM / ATATÜRK ORTAOKULU										DERSLERE GÖRE ANALİZ										
Öğrenci					Numara		Sınıf													
MEHM AL					49		8-B													
Puan Türü	Puan	Genel Ortalama	Dereceler																	
			Snf	Kurum	İlçe	İl	Genel													
LGS	▲ 342,408	337,370	3	5	64	168	3787													
Katılımlar:			15	33	210	463	7932													
Ders	Soru	Doğru	Yanlış	Net	Başarı %	Sınıf Ort.	Kurum Ort.	Genel Ort.												
Türkçe	20	14	5	12,33	62	▲ 6,82	▲ 7,38	▲ 10,61												
Tarih	10	9	1	8,67	87	▲ 4,78	▲ 4,54	▲ 6,08												
Din K.ve A.B.	10	7	3	6,00	60	▲ 2,82	▲ 2,90	▲ 4,92												
İngilizce	10	5	3	4,00	40	▲ 2,00	▲ 1,96	▼ 4,53												
Matematik	20	6	4	4,67	23	▲ 2,89	▲ 3,21	▼ 7,74												
Fen	20	13	7	10,67	53	▲ 6,20	▲ 7,00	▲ 9,25												
Toplam:		90	54	23	46,33	51	▲ 25,51	▲ 26,99	▲ 43,13											
Soru No	12345678901234567890																			
Sözel (TÜR)	BABc dcdCBDABCADaCAA																			
Cevap Anh.	B	BABBDCCCBABCADCCAA																		
Sözel (TAR)	ABDACBCdB																			
Cevap Anh.	B	ABDACBCDAD																		
Sözel (DİN)	CBABBCbbCc																			
Cevap Anh.	B	CBABBCDCCB																		
Sözel (İNG)	bCBABBA c																			
Cevap Anh.	B	DCBABCADBD																		
Sayısal (MAT)	d D DCAB d DaB																			
Cevap Anh.	B	DCCABACBDDDDCAACBBDCB																		
Sayısal (FEN)	daABcCbCbaBADCADabCB																			
Cevap Anh.	B	ABABBCBABCADACDDDCB																		

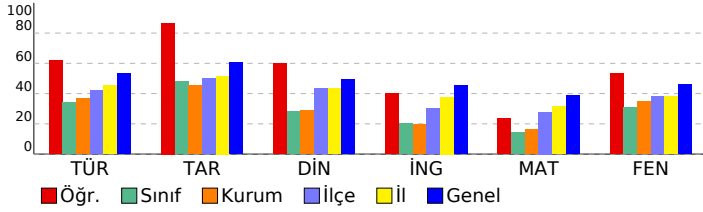

Sözel (TÜR)									
Türkçe	S	D	Y	B%					
Bağlamdan yararlanarak bilmediği kelime ve kelime gruplarının anlamını tahmin eder.	3	3	0	100					
Okudukları ile ilgili çıkarımlarda bulunur.	3	2	1	67					
Metnin ana fikrini/ana duygusunu belirler.	2	2	0	100					
Yazarlarında anlatım biçimlerini kullanır.	1	1	0	100					
Metindeki yardımcı fikirleri belirler.	1	1	0	100					
Okuduğu metinlerdeki hikâye unsurlarını belirler.	1	1	0	100					
Metinle ilgili soruları cevaplar.	2	1	1	50					
Filiimsilerin cümledeki işlevlerini kavrar.	3	0	3	0					
Grafik, tablo ve çizelgeyle sunulan bilgileri yorumlar.	1	0	0	0					
Görsellerle ilgili soruları cevaplar.	1	1	0	100					
Yazdıklarını düzenler.	2	2	0	100					
Sözel (TAR)									
Tarih	S	D	Y	B%					
Avrupa'daki gelişmelerin yansımaları bağlamında Osmanlı Devleti'nin yirminci yüzyılın başlarındaki siyasi ve sosyal	4	4	0	100					
Gençlik döneminde Mustafa Kemal'in fikir hayatını etkileyen önemli kişileri ve olayları kavrar.	2	1	1	50					
Mustafa Kemal'in askerlik hayatı ile ilgili olayları ve olguları onun kişilik özellikleri ile ilişkilendirir.	2	2	0	100					
Mustafa Kemal'in çocukluk ve öğrenim hayatından hareketle onun kişilik özelliklerinin oluşumu hakkında çıkarımlar	2	2	0	100					
Sözel (DİN)									
Din K.ve A.B.	S	D	Y	B%					
Kader ve kaza inancını ayet ve hadislerle açıklar.	7	4	3	57					
İnsanın ilmi, iradesi, sorumluluğu ile kader arasında ilişki kurar.	3	3	0	100					
Sözel (İNG)									
İngilizce	S	D	Y	B%					
Students will be able to structure a talk to make simple inquiries, give explanations and reasons.	2	1	1	50					
Students will be able to understand short and simple texts about friendship.	4	2	1	50					
Students will be able to interact with reasonable ease in structured situations and short conversations involving ac	1	0	0	0					
Students will be able to write a short and simple letter apologizing and giving reasons for not attending a party in r	1	1	0	100					
Students will be able to understand short and simple invitation letters, cards and e-mails.	1	1	0	100					
Students will be able to understand the specific information in short conversations on everyday topics, such as acc	1	0	1	0					
Sayısal (MAT)									
Matematik	S	D	Y	B%					
İki doğal sayının en büyük ortak bölenini (EBOB) ve en küçük ortak katını (EKOK) hesaplar, ilgili problemleri çözer.	4	3	1	75					
Verilen pozitif tam sayıların pozitif tam sayı çarpanlarını bulur, pozitif tam sayıların pozitif tam sayı çarpanlarını üsli	5	2	2	40					
Verilen iki doğal sayının aralarında asal olup olmadığını belirler.	1	0	0	0					
Üslü ifadelerle ilgili temel kuralları anlar, birbirine denk ifadeler oluşturur.	6	1	0	17					
Verilen bir sayıyı 10'un farklı tam sayı kuvvetlerini kullanarak ifade eder.	2	0	1	0					
Sayıların ondalık gösterimlerini 10'un tam sayı kuvvetlerini kullanarak çözümler.	2	0	0	0					
Sayısal (FEN)									
Fen	S	D	Y	B%					
Mevsimlerin oluşumuna yönelik tahminlerde bulunur.	14	8	6	57					
İklim ve hava olayları arasındaki farkı açıklar.	5	4	1	80					
İklim biliminin (klimatoloji) bir bilim dalı olduğunu ve bu alanda çalışan uzmanlara iklim bilimci (klimatolog) adı veri	1	1	0	100					

SONUÇ BELGESİ										
SAMSUN / ALAÇAM / ATATÜRK ORTAOKULU										
Öğrenci					Numara		Sınıf			
Mİ DE					76		8-B			
Puan Türü	Puan	Genel Ortalama	Dereceler							
			Snf	Kurum	İlçe	İl	Genel			
LGS	▼ 241,851	337,370	12	26	159	361	6671			
Katılımlar:			15	33	210	463	7932			
Ders	Soru	Doğru	Yanlış	Net	Başarı %	Sınıf Ort.	Kurum Ort.	Genel Ort.		
Türkçe	20	4	15	-1,00	-5	▼ 6,82	▼ 7,38	▼ 10,61		
Tarih	10	4	5	2,33	23	▼ 4,78	▼ 4,54	▼ 6,08		
Din K.ve A.B.	10	3	5	1,33	13	▼ 2,82	▼ 2,90	▼ 4,92		
İngilizce	10	5	2	4,33	43	▲ 2,00	▲ 1,96	▼ 4,53		
Matematik	20	3	4	1,67	8	▼ 2,89	▼ 3,21	▼ 7,74		
Fen	20	10	8	7,33	37	▲ 6,20	▲ 7,00	▼ 9,25		
Toplam:		90	29	39	16,00	18	▼ 25,51	▼ 26,99	▼ 43,13	
Soru No	12345678901234567890									
Sözel (TÜR)	adcc aadadcAdbAbbaAA									
Cevap Anh.	B	BABBDCDCBDBACDCCAA								
Sözel (TAR)	ABcDb CbAb									
Cevap Anh.	B	ABDACBCDAD								
Sözel (DİN)	dBAa Cbaa									
Cevap Anh.	B	CBABBDCCCB								
Sözel (İNG)	DCBd DcD									
Cevap Anh.	B	DCBACADBD								
Sayısal (MAT)	a AB a bC a									
Cevap Anh.	B	DCCABACBDDCAACBBDCB								
Sayısal (FEN)	bccBdCBACBAbdd aC									
Cevap Anh.	B	ABABBCCBACBADCADDDCB								

8. SINIF 1. UYGULAMA				
DERSLERE GÖRE ANALİZ				
Sözel (TÜR)				
Türkçe	S	D	Y	B%
Bağlamdan yararlanarak bilmediği kelime ve kelime gruplarının anlamını tahmin eder.	3	2	1	67
Okudukları ile ilgili çıkarımlarda bulunur.	3	1	2	33
Metnin ana fikrini/ana duygusunu belirler.	2	0	2	0
Yazarlarında anlatım biçimlerini kullanır.	1	1	0	100
Metindeki yardımcı fikirleri belirler.	1	0	1	0
Okuduğu metinlerdeki hikâye unsurlarını belirler.	1	0	1	0
Metinle ilgili soruları cevaplar.	2	0	2	0
Filiisilerin cümledeki işlevlerini kavrar.	3	0	3	0
Grafik, tablo ve çizelgeyle sunulan bilgileri yorumlar.	1	0	0	0
Görsellerle ilgili soruları cevaplar.	1	0	1	0
Yazdıklarını düzenler.	2	0	2	0
Sözel (TAR)				
Tarih	S	D	Y	B%
Avrupa'daki gelişmelerin yansımaları bağlamında Osmanlı Devleti'nin yirminci yüzyılın başlarındaki siyasi ve sosyal	4	0	4	0
Gençlik döneminde Mustafa Kemal'in fikir hayatını etkileyen önemli kişileri ve olayları kavrar.	2	2	0	100
Mustafa Kemal'in askerlik hayatı ile ilgili olayları ve olguları onun kişilik özellikleri ile ilişkilendirir.	2	1	1	50
Mustafa Kemal'in çocukluk ve öğrenim hayatından hareketle onun kişilik özelliklerinin oluşumu hakkında çıkarımlar	2	1	0	50
Sözel (DİN)				
Din K.ve A.B.	S	D	Y	B%
Kader ve kaza inancını ayet ve hadislerle açıklar.	7	2	4	29
İnsanın ilmi, iradesi, sorumluluğu ile kader arasında ilişki kurar.	3	1	1	33
Sözel (İNG)				
İngilizce	S	D	Y	B%
Students will be able to structure a talk to make simple inquiries, give explanations and reasons.	2	1	0	50
Students will be able to understand short and simple texts about friendship.	4	0	2	0
Students will be able to interact with reasonable ease in structured situations and short conversations involving ac	1	1	0	100
Students will be able to write a short and simple letter apologizing and giving reasons for not attending a party in r	1	1	0	100
Students will be able to understand short and simple invitation letters, cards and e-mails.	1	1	0	100
Students will be able to understand the specific information in short conversations on everyday topics, such as acc	1	1	0	100
Sayısal (MAT)				
Matematik	S	D	Y	B%
İki doğal sayının en büyük ortak bölenini (EBOB) ve en küçük ortak katını (EKOK) hesaplar, ilgili problemleri çözer.	4	0	1	0
Verilen pozitif tam sayıların pozitif tam sayı çarpanlarını bulur, pozitif tam sayıların pozitif tam sayı çarpanlarını üslü	5	1	0	20
Verilen iki doğal sayının aralarında asal olup olmadığını belirler.	1	0	1	0
Üslü ifadelerle ilgili temel kuralları anlar, birbirine denk ifadeler oluşturur.	6	0	2	0
Verilen bir sayıyı 10'un farklı tam sayı kuvvetlerini kullanarak ifade eder.	2	1	0	50
Sayıların ondalık gösterimlerini 10'un tam sayı kuvvetlerini kullanarak çözümler.	2	1	0	50
Sayısal (FEN)				
Fen	S	D	Y	B%
Mevsimlerin oluşumuna yönelik tahminlerde bulunur.	14	5	7	36
İklim ve hava olayları arasındaki farkı açıklar.	5	4	1	80
İklim biliminin (klimatoloji) bir bilim dalı olduğunu ve bu alanda çalışan uzmanlara iklim bilimci (klimatolog) adı veri	1	1	0	100

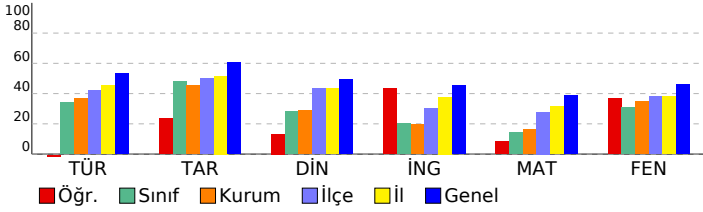

SONUÇ BELGESİ										8. SINIF 1. UYGULAMA										
SAMSUN / ALAÇAM / ATATÜRK ORTAOKULU										DERSLERE GÖRE ANALİZ										
Öğrenci					Numara			Sınıf		Sözel (TÜR)					Sözel (TAR)					
MU A KA					642			8-B		Türkçe					Tarih					
Puan Türü		Puan		Genel Ortalama		Dereceler					Din K.ve A.B.					İngilizce				
LGS		211,675		337,370		Snf		Kurum		İlçe		İl		Genel		Din K.ve A.B.				
						13		28		186		416		7321		Kader ve kaza inancını ayet ve hadislerle açıklar.				
						15		33		210		463		7932		İnsanın ilmi, iradesi, sorumluluğu ile kader arasında ilişki kurar.				
						15		33		210		463		7932		Sözel (İNG)				
						15		33		210		463		7932		İngilizce				
						15		33		210		463		7932		Students will be able to structure a talk to make simple inquiries, give explanations and reasons.				
						15		33		210		463		7932		Students will be able to understand short and simple texts about friendship.				
						15		33		210		463		7932		Students will be able to interact with reasonable ease in structured situations and short conversations involving ac				
						15		33		210		463		7932		Students will be able to write a short and simple letter apologizing and giving reasons for not attending a party in r				
						15		33		210		463		7932		Students will be able to understand short and simple invitation letters, cards and e-mails.				
						15		33		210		463		7932		Students will be able to understand the specific information in short conversations on everyday topics, such as acc				
						15		33		210		463		7932		Matematik				
						15		33		210		463		7932		İki doğal sayının en büyük ortak bölenini (EBOB) ve en küçük ortak katını (EKOK) hesaplar, ilgili problemleri çözer.				
						15		33		210		463		7932		Verilen pozitif tam sayıların pozitif tam sayı çarpanlarını bulur, pozitif tam sayıların pozitif tam sayı çarpanlarını üslü				
						15		33		210		463		7932		Verilen iki doğal sayının aralarında asal olup olmadığını belirler.				
						15		33		210		463		7932		Üslü ifadelerle ilgili temel kuralları anlar, birbirine denk ifadeler oluşturur.				
						15		33		210		463		7932		Verilen bir sayıyı 10'un farklı tam sayı kuvvetlerini kullanarak ifade eder.				
						15		33		210		463		7932		Sayıların ondalık gösterimlerini 10'un tam sayı kuvvetlerini kullanarak çözümler.				
						15		33		210		463		7932		Sayısal (FEN)				
						15		33		210		463		7932		Fen				
						15		33		210		463		7932		Mevsimlerin oluşumuna yönelik tahminlerde bulunur.				
						15		33		210		463		7932		İklim ve hava olayları arasındaki farkı açıklar.				
						15		33		210		463		7932		İklim biliminin (klimatoloji) bir bilim dalı olduğunu ve bu alanda çalışan uzmanlara iklim bilimci (klimatolog) adı veriri				

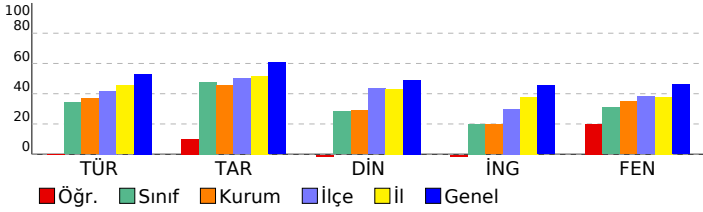

SONUÇ BELGESİ										8. SINIF 1. UYGULAMA															
SAMSUN / ALAÇAM / ATATÜRK ORTAOKULU										DERSLERE GÖRE ANALİZ															
Öğrenci					Numara		Sınıf																		
Nİ KI					91		8-B																		
Puan Türü		Puan		Genel Ortalama		Dereceler																			
						Snf		Kurum		İlçe		İl		Genel											
LGS		▲ 396,897		337,370		1		2		35		90		2334											
Katılımlar:						15		33		210		463		7932											
Ders		Soru	Doğru	Yanlış	Net	Başarı %	Sınıf Ort.	Kurum Ort.	Genel Ort.																
Türkçe		20	16	3	15,00	75	▲ 6,82	▲ 7,38	▲ 10,61																
Tarih		10	10	0	10,00	100	▲ 4,78	▲ 4,54	▲ 6,08																
Din K.ve A.B.		10	7	3	6,00	60	▲ 2,82	▲ 2,90	▲ 4,92																
İngilizce		10	7	3	6,00	60	▲ 2,00	▲ 1,96	▲ 4,53																
Matematik		20	12	4	10,67	53	▲ 2,89	▲ 3,21	▲ 7,74																
Fen		20	15	5	13,33	67	▲ 6,20	▲ 7,00	▲ 9,25																
Toplam:		90	67	18	61,00	68	▲ 25,51	▲ 26,99	▲ 43,13																
Soru No		12345678901234567890																							
Sözel (TÜR)		BABA CbCbDABCADCCAA																							
Cevap Anh.		B BABBDCDCBABCADCCAA																							
Sözel (TAR)		ABDACBCDAD																							
Cevap Anh.		B ABDACBCDAD																							
Sözel (DİN)		bBABBcbCCc																							
Cevap Anh.		B CBABBDCDCB																							
Sözel (İNG)		DCBcBCAaCd																							
Cevap Anh.		B DCBABCADBD																							
Sayısal (MAT)		DCCABc BD bCA bB DbB																							
Cevap Anh.		B DCCABACBDDDDCAACBBDCB																							
Sayısal (FEN)		ABABBcbdBaDADCADcbCB																							
Cevap Anh.		B ABABBcBABCbADCADDDCB																							

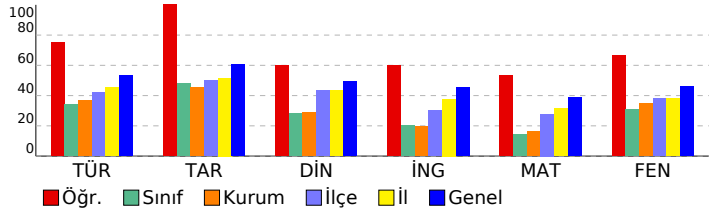

Sözel (TÜR)													
Türkçe													
S D Y B%													
Bağlamdan yararlanarak bilmediği kelime ve kelime gruplarının anlamını tahmin eder.										3	3	0	100
Okudukları ile ilgili çıkarımlarda bulunur.										3	3	0	100
Metnin ana fikrini/ana duygusunu belirler.										2	2	0	100
Yazarlarında anlatım biçimlerini kullanır.										1	1	0	100
Metindeki yardımcı fikirleri belirler.										1	1	0	100
Okuduğu metinlerdeki hikâye unsurlarını belirler.										1	1	0	100
Metinle ilgili soruları cevaplar.										2	1	1	50
Filiillerin cümledeki işlevlerini kavrar.										3	1	2	33
Grafik, tablo ve çizelgeyle sunulan bilgileri yorumlar.										1	0	0	0
Görsellerle ilgili soruları cevaplar.										1	1	0	100
Yazdıklarını düzenler.										2	2	0	100
Sözel (TAR)													
Tarih													
S D Y B%													
Avrupa'daki gelişmelerin yansımaları bağlamında Osmanlı Devleti'nin yirminci yüzyılın başlarındaki siyasi ve sosyal										4	4	0	100
Gençlik döneminde Mustafa Kemal'in fikir hayatını etkileyen önemli kişileri ve olayları kavrar.										2	2	0	100
Mustafa Kemal'in askerlik hayatı ile ilgili olayları ve olguları onun kişilik özellikleri ile ilişkilendirir.										2	2	0	100
Mustafa Kemal'in çocukluk ve öğrenim hayatından hareketle onun kişilik özelliklerinin oluşumu hakkında çıkarımlar										2	2	0	100
Sözel (DİN)													
Din K.ve A.B.													
S D Y B%													
Kader ve kaza inancını ayet ve hadislerle açıklar.										7	4	3	57
İnsanın ilmi, iradesi, sorumluluğu ile kader arasında ilişki kurar.										3	3	0	100
Sözel (İNG)													
İngilizce													
S D Y B%													
Students will be able to structure a talk to make simple inquiries, give explanations and reasons.										2	2	0	100
Students will be able to understand short and simple texts about friendship.										4	2	2	50
Students will be able to interact with reasonable ease in structured situations and short conversations involving ac										1	0	1	0
Students will be able to write a short and simple letter apologizing and giving reasons for not attending a party in r										1	1	0	100
Students will be able to understand short and simple invitation letters, cards and e-mails.										1	1	0	100
Students will be able to understand the specific information in short conversations on everyday topics, such as acc										1	1	0	100
Sayısal (MAT)													
Matematik													
S D Y B%													
İki doğal sayının en büyük ortak bölenini (EBOB) ve en küçük ortak katını (EKOK) hesaplar, ilgili problemleri çözer.										4	2	1	50
Verilen pozitif tam sayıların pozitif tam sayı çarpanlarını bulur, pozitif tam sayıların pozitif tam sayı çarpanlarını üsli										5	3	1	60
Verilen iki doğal sayının aralarında asal olup olmadığını belirler.										1	0	1	0
Üslü ifadelerle ilgili temel kuralları anlar, birbirine denk ifadeler oluşturur.										6	4	0	67
Verilen bir sayıyı 10'un farklı tam sayı kuvvetlerini kullanarak ifade eder.										2	1	1	50
Sayıların ondalık gösterimlerini 10'un tam sayı kuvvetlerini kullanarak çözümler.										2	2	0	100
Sayısal (FEN)													
Fen													
S D Y B%													
Mevsimlerin oluşumuna yönelik tahminlerde bulunur.										14	9	5	64
İklim ve hava olayları arasındaki farkı açıklar.										5	5	0	100
İklim biliminin (klimatoloji) bir bilim dalı olduğunu ve bu alanda çalışan uzmanlara iklim bilimci (klimatolog) adı veri										1	1	0	100

SONUÇ BELGESİ

SAMSUN / ALAÇAM / ATATÜRK ORTAOKULU

Öğrenci	Numara	Sınıf
SE AK	111	8-B

Puan Türü	Puan	Genel Ortalama	Dereceler				
			Snf	Kurum	İlçe	İl	Genel
LGS	▼ 200,206	337,370	15	31	200	440	7533
Katılımlar:			15	33	210	463	7932

Ders	Soru	Doğru	Yanlış	Net	Başarı %	Sınıf Ort.	Kurum Ort.	Genel Ort.
Türkçe	20	4	12	0,00	0	▼ 6,82	▼ 7,38	▼ 10,61
Tarih	10	2	7	-0,33	-3	▼ 4,78	▼ 4,54	▼ 6,08
Din K.ve A.B.	10	4	6	2,00	20	▼ 2,82	▼ 2,90	▼ 4,92
İngilizce	10	4	6	2,00	20	◆ 2,00	▲ 1,96	▼ 4,53
Matematik	20	3	14	-1,67	-8	▼ 2,89	▼ 3,21	▼ 7,74
Fen	20	6	14	1,33	7	▼ 6,20	▼ 7,00	▼ 9,25
Toplam:		90	23	59	3,33	▼ 25,51	▼ 26,99	▼ 43,13

Soru No	12345678901234567890
Sözel (TÜR)	Addbcb dcbda DCaB a
Cevap Anh.	A AACCDACBADBCCDCBBAB
Sözel (TAR)	bAcadbc Bd
Cevap Anh.	A DADCBADBA
Sözel (DİN)	cCbbCddABA
Cevap Anh.	A BCCDCBBABC
Sözel (İNG)	bdacdcABCD
Cevap Anh.	A DBDACBABC
Sayısal (MAT)	edcBdacb cbcab ACdb
Cevap Anh.	A BCDBBACAACDDBCABACCD
Sayısal (FEN)	BCaDcbCaddacAdbdacBd
Cevap Anh.	A BCDDDACDABCBAACBBABA

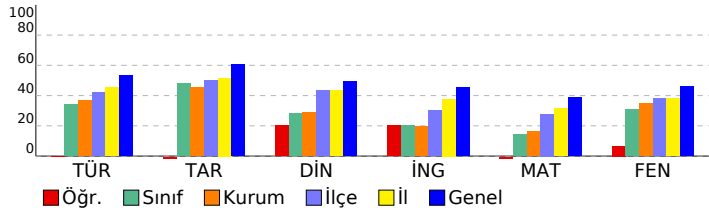

8. SINIF 1. UYGULAMA

DERSLERE GÖRE ANALİZ

Sözel (TÜR)	S	D	Y	B%
Türkçe				
Bağlamdan yararlanarak bilmediği kelime ve kelime gruplarının anlamını tahmin eder.	3	1	2	33
Okudukları ile ilgili çıkarımlarda bulunur.	3	0	3	0
Metnin ana fikrini/ana duygusunu belirler.	2	0	1	0
Yazarlarında anlatım biçimlerini kullanır.	1	0	1	0
Metindeki yardımcı fikirleri belirler.	1	0	1	0
Okuduğu metinlerdeki hikâye unsurlarını belirler.	1	0	1	0
Metinle ilgili soruları cevaplar.	2	0	1	0
Filiimsilerin cümledeki işlevlerini kavrar.	3	3	0	100
Grafik, tablo ve çizelgeyle sunulan bilgileri yorumlar.	1	0	1	0
Görsellerle ilgili soruları cevaplar.	1	0	0	0
Yazdıklarını düzenler.	2	0	1	0

Sözel (TAR)	S	D	Y	B%
Tarih				
Avrupa'daki gelişmelerin yansımaları bağlamında Osmanlı Devleti'nin yirminci yüzyılın başlarındaki siyasi ve sosyal	4	0	3	0
Gençlik döneminde Mustafa Kemal'in fikir hayatını etkileyen önemli kişileri ve olayları kavrar.	2	1	1	50
Mustafa Kemal'in askerlik hayatı ile ilgili olayları ve olguları onun kişilik özellikleri ile ilişkilendirir.	2	1	1	50
Mustafa Kemal'in çocukluk ve öğrenim hayatından hareketle onun kişilik özelliklerinin oluşumu hakkında çıkarımlar	2	0	2	0

Sözel (DİN)	S	D	Y	B%
Din K.ve A.B.				
Kader ve kaza inancını ayet ve hadislerle açıklar.	7	3	4	43
İnsanın ilmi, iradesi, sorumluluğu ile kader arasında ilişki kurar.	3	1	2	33

Sözel (İNG)	S	D	Y	B%
İngilizce				
Students will be able to structure a talk to make simple inquiries, give explanations and reasons.	2	0	2	0
Students will be able to understand short and simple texts about friendship.	4	1	3	25
Students will be able to interact with reasonable ease in structured situations and short conversations involving ac	1	0	1	0
Students will be able to write a short and simple letter apologizing and giving reasons for not attending a party in r	1	1	0	100
Students will be able to understand short and simple invitation letters, cards and e-mails.	1	1	0	100
Students will be able to understand the specific information in short conversations on everyday topics, such as acc	1	1	0	100

Sayısal (MAT)	S	D	Y	B%
Matematik				
İki doğal sayının en büyük ortak bölenini (EBOB) ve en küçük ortak katını (EKOK) hesaplar, ilgili problemleri çözer.	4	0	3	0
Verilen pozitif tam sayıların pozitif tam sayı çarpanlarını bulur, pozitif tam sayıların pozitif tam sayı çarpanlarını üsli	5	1	3	20
Verilen iki doğal sayının aralarında asal olup olmadığını belirler.	1	0	1	0
Üslü ifadelerle ilgili temel kuralları anlar, birbirine denk ifadeler oluşturur.	6	0	6	0
Verilen bir sayıyı 10'un farklı tam sayı kuvvetlerini kullanarak ifade eder.	2	0	1	0
Sayıların ondalık gösterimlerini 10'un tam sayı kuvvetlerini kullanarak çözümler.	2	2	0	100

Sayısal (FEN)	S	D	Y	B%
Fen				
Mevsimlerin oluşumuna yönelik tahminlerde bulunur.	14	5	9	36
İklim ve hava olayları arasındaki farkı açıklar.	5	1	4	20
İklim biliminin (klimatoloji) bir bilim dalı olduğunu ve bu alanda çalışan uzmanlara iklim bilimci (klimatolog) adı veri	1	0	1	0

SONUÇ BELGESİ										8. SINIF 1. UYGULAMA										
SAMSUN / ALAÇAM / ATATÜRK ORTAOKULU										DERSLERE GÖRE ANALİZ										
Öğrenci					Numara		Sınıf													
ŞE DE					74		8-B													
Puan Türü		Puan		Genel Ortalama		Dereceler														
						Snf	Kurum	İlçe	İl	Genel										
LGS		▼ 211,595		337,370		14	29	187	417	7324										
Katılımlar:					15	33	210	463	7932											
Ders		Soru	Doğru	Yanlış	Net	Başarı %	Sınıf Ort.	Kurum Ort.	Genel Ort.											
Türkçe		20	2	11	-1,67	-8	▼ 6,82	▼ 7,38	▼ 10,61											
Tarih		10	0	7	-2,33	-23	▼ 4,78	▼ 4,54	▼ 6,08											
Din K.ve A.B.		10	0	7	-2,33	-23	▼ 2,82	▼ 2,90	▼ 4,92											
İngilizce		10	0	2	-0,67	-7	▼ 2,00	▼ 1,96	▼ 4,53											
Fen		20	10	6	8,00	40	▲ 6,20	▲ 7,00	▼ 9,25											
Toplam:		90	12	33	1,00	1	▼ 25,51	▼ 26,99	▼ 43,13											
Soru No		12345678901234567890																		
Sözel (TÜR)		cbC c adaaCdba d																		
Cevap Anh.		A AACCDACBADBCCDCBBAB																		
Sözel (TAR)		bbc cbdd																		
Cevap Anh.		A DADCBADBA																		
Sözel (DİN)		cdbca ad																		
Cevap Anh.		A BCCDCBBABC																		
Sözel (İNG)		cc																		
Cevap Anh.		A DBDACBABC																		
Sayısal (FEN)		dCcDD Cbb CBABCdc A																		
Cevap Anh.		A BCDDDACDABCABCBBABA																		

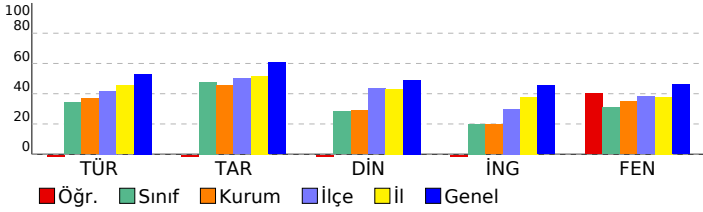

Sözel (TÜR)									
Türkçe	S	D	Y	B%					
Bağlamdan yararlanarak bilmediği kelime ve kelime gruplarının anlamını tahmin eder.	3	1	2	33					
Okudukları ile ilgili çıkarımlarda bulunur.	3	0	1	0					
Metnin ana fikrini/ana duygusunu belirler.	2	0	1	0					
Yazarın anlatım biçimlerini kullanır.	1	0	1	0					
Metindeki yardımcı fikirleri belirler.	1	0	1	0					
Okuduğu metinlerdeki hikâye unsurlarını belirler.	1	0	1	0					
Metinle ilgili soruları cevaplar.	2	1	1	50					
Filiillerin cümledeki işlevlerini kavrar.	3	0	3	0					
Grafik, tablo ve çizelgeyle sunulan bilgileri yorumlar.	1	0	0	0					
Görsellerle ilgili soruları cevaplar.	1	0	0	0					
Yazdıklarını düzenler.	2	0	0	0					
Sözel (TAR)									
Tarih	S	D	Y	B%					
Avrupa'daki gelişmelerin yansımaları bağlamında Osmanlı Devleti'nin yirminci yüzyılın başlarındaki siyasi ve sosyal	4	0	3	0					
Gençlik döneminde Mustafa Kemal'in fikir hayatını etkileyen önemli kişileri ve olayları kavrar.	2	0	2	0					
Mustafa Kemal'in askerlik hayatı ile ilgili olayları ve olguları onun kişilik özellikleri ile ilişkilendirir.	2	0	2	0					
Mustafa Kemal'in çocukluk ve öğrenim hayatından hareketle onun kişilik özelliklerinin oluşumu hakkında çıkarımlar	2	0	0	0					
Sözel (DİN)									
Din K.ve A.B.	S	D	Y	B%					
Kader ve kaza inancını ayet ve hadislerle açıklar.	7	0	5	0					
İnsanın ilmi, iradesi, sorumluluğu ile kader arasında ilişki kurar.	3	0	2	0					
Sözel (İNG)									
İngilizce	S	D	Y	B%					
Students will be able to structure a talk to make simple inquiries, give explanations and reasons.	2	0	1	0					
Students will be able to understand short and simple texts about friendship.	4	0	1	0					
Students will be able to interact with reasonable ease in structured situations and short conversations involving ac	1	0	0	0					
Students will be able to write a short and simple letter apologizing and giving reasons for not attending a party in r	1	0	0	0					
Students will be able to understand short and simple invitation letters, cards and e-mails.	1	0	0	0					
Students will be able to understand the specific information in short conversations on everyday topics, such as acc	1	0	0	0					
Sayısal (MAT)									
Matematik	S	D	Y	B%					
İki doğal sayının en büyük ortak bölenini (EBOB) ve en küçük ortak katını (EKOK) hesaplar, ilgili problemleri çözer.	4	0	0	0					
Verilen pozitif tam sayıların pozitif tam sayı çarpanlarını bulur, pozitif tam sayıların pozitif tam sayı çarpanlarını üslü	5	0	0	0					
Verilen iki doğal sayının aralarında asal olup olmadığını belirler.	1	0	0	0					
Üslü ifadelerle ilgili temel kuralları anlar, birbirine denk ifadeler oluşturur.	6	0	0	0					
Verilen bir sayıyı 10'un farklı tam sayı kuvvetlerini kullanarak ifade eder.	2	0	0	0					
Sayıların ondalık gösterimlerini 10'un tam sayı kuvvetlerini kullanarak çözümler.	2	0	0	0					
Sayısal (FEN)									
Fen	S	D	Y	B%					
Mevsimlerin oluşumuna yönelik tahminlerde bulunur.	14	6	4	43					
İklim ve hava olayları arasındaki farkı açıklar.	5	3	2	60					
İklim biliminin (klimatoloji) bir bilim dalı olduğunu ve bu alanda çalışan uzmanlara iklim bilimci (klimatolog) adı veri	1	1	0	100					

SONUÇ BELGESİ										8. SINIF 1. UYGULAMA									
SAMSUN / ALAÇAM / ATATÜRK ORTAOKULU										DERSLERE GÖRE ANALİZ									
Öğrenci					Numara		Sınıf												
Sİ OC					4		8-B												
Puan Türü	Puan	Genel Ortalama	Dereceler																
			Snf	Kurum	İlçe	İl	Genel												
LGS	▼ 299,146	337,370	5	13	105	250	5089												
Katılımlar:			15	33	210	463	7932												
Ders	Soru	Doğru	Yanlış	Net	Başarı %	Sınıf Ort.	Kurum Ort.	Genel Ort.											
Türkçe	20	11	5	9,33	47	▲ 6,82	▲ 7,38	▼ 10,61											
Tarih	10	8	2	7,33	73	▲ 4,78	▲ 4,54	▲ 6,08											
Din K.ve A.B.	10	4	6	2,00	20	▼ 2,82	▼ 2,90	▼ 4,92											
İngilizce	10	2	5	0,33	3	▼ 2,00	▼ 1,96	▼ 4,53											
Matematik	20	4	4	2,67	13	▼ 2,89	▼ 3,21	▼ 7,74											
Fen	20	11	6	9,00	45	▲ 6,20	▲ 7,00	▼ 9,25											
Toplam:		90	40	28	30,67	34	▲ 25,51	▲ 26,99	▼ 43,13										
Soru No	12345678901234567890																		
Sözel (TÜR)	AACCACB Dd bCda cB																		
Cevap Anh.	A AACCACBADBCCDCBBAB																		
Sözel (TAR)	DcDCBbADBA																		
Cevap Anh.	A DADCBADBA																		
Sözel (DİN)	cCbbCBBcab																		
Cevap Anh.	A BCCDCBBABC																		
Sözel (İNG)	Dcaadaa D																		
Cevap Anh.	A DBDACBABC																		
Sayısal (MAT)	B Dc bcbC C																		
Cevap Anh.	A BCDBBACAACDDBCABACCD																		
Sayısal (FEN)	CcaDADC BbaABCcB Bd																		
Cevap Anh.	A BCDDACDABCBAACBBABA																		

Sözel (TÜR)	S	D	Y	B%
Türkçe				
Bağlamdan yararlanarak bilmediği kelime ve kelime gruplarının anlamını tahmin eder.	3	3	0	100
Okudukları ile ilgili çıkarımlarda bulunur.	3	2	1	67
Metnin ana fikrini/ana duygusunu belirler.	2	2	0	100
Yazarın anlatım biçimlerini kullanır.	1	0	0	0
Metindeki yardımcı fikirleri belirler.	1	1	0	100
Okuduğu metinlerdeki hikâye unsurlarını belirler.	1	0	1	0
Metinle ilgili soruları cevaplar.	2	0	0	0
Filiillerin cümledeki işlevlerini kavrar.	3	1	2	33
Grafik, tablo ve çizelgeyle sunulan bilgileri yorumlar.	1	1	0	100
Görsellerle ilgili soruları cevaplar.	1	0	0	0
Yazdıklarını düzenler.	2	1	1	50

Sözel (TAR)	S	D	Y	B%
Tarih				
Avrupa'daki gelişmelerin yansımaları bağlamında Osmanlı Devleti'nin yirminci yüzyılın başlarındaki siyasi ve sosyal	4	3	1	75
Gençlik döneminde Mustafa Kemal'in fikir hayatını etkileyen önemli kişileri ve olayları kavrar.	2	1	1	50
Mustafa Kemal'in askerlik hayatı ile ilgili olayları ve olguları onun kişilik özellikleri ile ilişkilendirir.	2	2	0	100
Mustafa Kemal'in çocukluk ve öğrenim hayatından hareketle onun kişilik özelliklerinin oluşumu hakkında çıkarımlar	2	2	0	100

Sözel (DİN)	S	D	Y	B%
Din K.ve A.B.				
Kader ve kaza inancını ayet ve hadislerle açıklar.	7	1	6	14
İnsanın ilmi, iradesi, sorumluluğu ile kader arasında ilişki kurar.	3	3	0	100

Sözel (İNG)	S	D	Y	B%
İngilizce				
Students will be able to structure a talk to make simple inquiries, give explanations and reasons.	2	1	1	50
Students will be able to understand short and simple texts about friendship.	4	0	3	0
Students will be able to interact with reasonable ease in structured situations and short conversations involving ac	1	0	1	0
Students will be able to write a short and simple letter apologizing and giving reasons for not attending a party in r	1	0	0	0
Students will be able to understand short and simple invitation letters, cards and e-mails.	1	0	0	0
Students will be able to understand the specific information in short conversations on everyday topics, such as acc	1	1	0	100

Sayısal (MAT)	S	D	Y	B%
Matematik				
İki doğal sayının en büyük ortak bölenini (EBOB) ve en küçük ortak katını (EKOK) hesaplar, ilgili problemleri çözer.	4	1	2	25
Verilen pozitif tam sayıların pozitif tam sayı çarpanlarını bulur, pozitif tam sayıların pozitif tam sayı çarpanlarını üsli	5	2	1	40
Verilen iki doğal sayının aralarında asal olup olmadığını belirler.	1	0	1	0
Üslü ifadelerle ilgili temel kuralları anlar, birbirine denk ifadeler oluşturur.	6	0	0	0
Verilen bir sayıyı 10'un farklı tam sayı kuvvetlerini kullanarak ifade eder.	2	0	0	0
Sayıların ondalık gösterimlerini 10'un tam sayı kuvvetlerini kullanarak çözümler.	2	1	0	50

Sayısal (FEN)	S	D	Y	B%
Fen				
Mevsimlerin oluşumuna yönelik tahminlerde bulunur.	14	8	4	57
İklim ve hava olayları arasındaki farkı açıklar.	5	3	1	60
İklim biliminin (klimatoloji) bir bilim dalı olduğunu ve bu alanda çalışan uzmanlara iklim bilimci (klimatolog) adı verildiğini	1	0	1	0

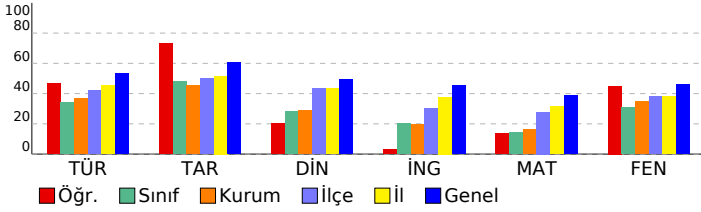

SONUÇ BELGESİ

SAMSUN / ALAÇAM / ATATÜRK ORTAOKULU

Öğrenci	Numara	Sınıf
UM T YI	288	8-B

Puan Türü	Puan	Genel Ortalama	Dereceler				
			Snf	Kurum	İlçe	İl	Genel
LGS	▲ 373,267	337,370	2	3	44	124	2959
Katılımlar:			15	33	210	463	7932

Ders	Soru	Doğru	Yanlış	Net	Başarı %	Sınıf Ort.	Kurum Ort.	Genel Ort.
Türkçe	20	15	5	13,33	67	▲ 6,82	▲ 7,38	▲ 10,61
Tarih	10	10	0	10,00	100	▲ 4,78	▲ 4,54	▲ 6,08
Din K.ve A.B.	10	7	3	6,00	60	▲ 2,82	▲ 2,90	▲ 4,92
İngilizce	10	6	3	5,00	50	▲ 2,00	▲ 1,96	▲ 4,53
Matematik	20	11	5	9,33	47	▲ 2,89	▲ 3,21	▲ 7,74
Fen	20	13	6	11,00	55	▲ 6,20	▲ 7,00	▲ 9,25
Toplam:	90	62	22	54,67	61	▲ 25,51	▲ 26,99	▲ 43,13

Soru No	12345678901234567890
Sözel (TÜR)	AACCDACgADBcDcdBacdB
Cevap Anh.	A AACCDACBADBCCDDBBAB
Sözel (TAR)	DADCBADBA
Cevap Anh.	A DADCBADBA
Sözel (DİN)	cCCDCBBAdb
Cevap Anh.	A BCCDCBBABC
Sözel (İNG)	Dc AbBdBCD
Cevap Anh.	A DBDACBABC
Sayısal (MAT)	BdD Bb AC DDBbcBA d
Cevap Anh.	A BCDBBACAACDDBCABACCD
Sayısal (FEN)	dCbDDAaD BacABCBBABb
Cevap Anh.	A BCDDDACDABCBAACBBABA

8. SINIF 1. UYGULAMA

DERSLERE GÖRE ANALİZ

Sözel (TÜR)		S	D	Y	B%
Türkçe					
Bağlamdan yararlanarak bilmediği kelime ve kelime gruplarının anlamını tahmin eder.		3	3	0	100
Okudukları ile ilgili çıkarımlarda bulunur.		3	3	0	100
Metnin ana fikrini/ana duygusunu belirler.		2	1	1	50
Yazarlarında anlatım biçimlerini kullanır.		1	1	0	100
Metindeki yardımcı fikirleri belirler.		1	1	0	100
Okuduğu metinlerdeki hikâye unsurlarını belirler.		1	1	0	100
Metinle ilgili soruları cevaplar.		2	1	1	50
Filiillerin cümledeki işlevlerini kavrar.		3	2	1	67
Grafik, tablo ve çizelgeyle sunulan bilgileri yorumlar.		1	1	0	100
Görsellerle ilgili soruları cevaplar.		1	0	1	0
Yazdıklarını düzenler.		2	1	1	50

Sözel (TAR)		S	D	Y	B%
Tarih					
Avrupa'daki gelişmelerin yansımaları bağlamında Osmanlı Devleti'nin yirminci yüzyılın başlarındaki siyasi ve sosyal		4	4	0	100
Gençlik döneminde Mustafa Kemal'in fikir hayatını etkileyen önemli kişileri ve olayları kavrar.		2	2	0	100
Mustafa Kemal'in askerlik hayatı ile ilgili olayları ve olguları onun kişilik özellikleri ile ilişkilendirir.		2	2	0	100
Mustafa Kemal'in çocukluk ve öğrenim hayatından hareketle onun kişilik özelliklerinin oluşumu hakkında çıkarımlar		2	2	0	100

Sözel (DİN)		S	D	Y	B%
Din K.ve A.B.					
Kader ve kaza inancını ayet ve hadislerle açıklar.		7	4	3	57
İnsanın ilmi, iradesi, sorumluluğu ile kader arasında ilişki kurar.		3	3	0	100

Sözel (İNG)		S	D	Y	B%
İngilizce					
Students will be able to structure a talk to make simple inquiries, give explanations and reasons.		2	2	0	100
Students will be able to understand short and simple texts about friendship.		4	1	3	25
Students will be able to interact with reasonable ease in structured situations and short conversations involving ac		1	0	0	0
Students will be able to write a short and simple letter apologizing and giving reasons for not attending a party in r		1	1	0	100
Students will be able to understand short and simple invitation letters, cards and e-mails.		1	1	0	100
Students will be able to understand the specific information in short conversations on everyday topics, such as acc		1	1	0	100

Sayısal (MAT)		S	D	Y	B%
Matematik					
İki doğal sayının en büyük ortak bölenini (EBOB) ve en küçük ortak katını (EKOK) hesaplar, ilgili problemleri çözer.		4	2	0	50
Verilen pozitif tam sayıların pozitif tam sayı çarpanlarını bulur, pozitif tam sayıların pozitif tam sayı çarpanlarını üsli		5	3	1	60
Verilen iki doğal sayının aralarında asal olup olmadığını belirler.		1	0	1	0
Üslü ifadelerle ilgili temel kuralları anlar, birbirine denk ifadeler oluşturur.		6	4	1	67
Verilen bir sayıyı 10'un farklı tam sayı kuvvetlerini kullanarak ifade eder.		2	1	1	50
Sayıların ondalık gösterimlerini 10'un tam sayı kuvvetlerini kullanarak çözümler.		2	1	1	50

Sayısal (FEN)		S	D	Y	B%
Fen					
Mevsimlerin oluşumuna yönelik tahminlerde bulunur.		14	10	4	71
İklim ve hava olayları arasındaki farkı açıklar.		5	3	1	60
İklim biliminin (klimatoloji) bir bilim dalı olduğunu ve bu alanda çalışan uzmanlara iklim bilimci (klimatolog) adı verildiğini		1	0	1	0

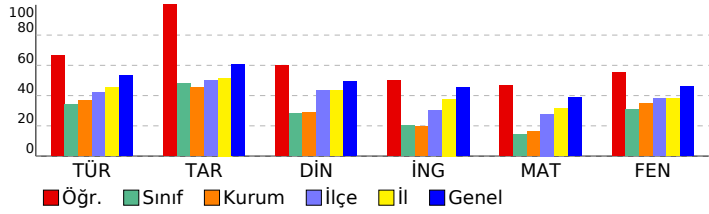

SONUÇ BELGESİ										8. SINIF 1. UYGULAMA									
SAMSUN / ALAÇAM / ATATÜRK ORTAOKULU										DERSLERE GÖRE ANALİZ									
Öğrenci					Numara		Sınıf												
YA CA					113		8-B												
Puan Türü	Puan	Genel Ortalama	Dereceler																
			Snf	Kurum	İlçe	İl	Genel												
LGS	▼ 265,878	337,370	8	20	141	318	6049												
Katılımlar:			15	33	210	463	7932												
Ders	Soru	Doğru	Yanlış	Net	Başarı %	Sınıf Ort.	Kurum Ort.	Genel Ort.											
Türkçe	20	13	5	11,33	57	▲ 6,82	▲ 7,38	▲ 10,61											
Tarih	10	7	2	6,33	63	▲ 4,78	▲ 4,54	▲ 6,08											
Din K.ve A.B.	10	5	5	3,33	33	▲ 2,82	▲ 2,90	▼ 4,92											
İngilizce	10	0	3	-1,00	-10	▼ 2,00	▼ 1,96	▼ 4,53											
Matematik	20	2	3	1,00	5	▼ 2,89	▼ 3,21	▼ 7,74											
Fen	20	3	7	0,67	3	▼ 6,20	▼ 7,00	▼ 9,25											
Toplam:		90	30	25	21,67	24	▼ 25,51	▼ 26,99	▼ 43,13										
Soru No	12345678901234567890																		
Sözel (TÜR)	AACdDACBAcCb a cBAB																		
Cevap Anh.	A AACCDACBADBCCDCBBAB																		
Sözel (TAR)	D DCBCdDbb																		
Cevap Anh.	A DADCBADBA																		
Sözel (DİN)	cCCbCBBbab																		
Cevap Anh.	A BCCDCBBABC																		
Sözel (İNG)	cba																		
Cevap Anh.	A DBDACBABC																		
Sayısal (MAT)	c D c c C																		
Cevap Anh.	A BCDBBACAACDDBCABACCD																		
Sayısal (FEN)	C D ddac B cd d																		
Cevap Anh.	A BCDDDACDABCBAACBBABA																		

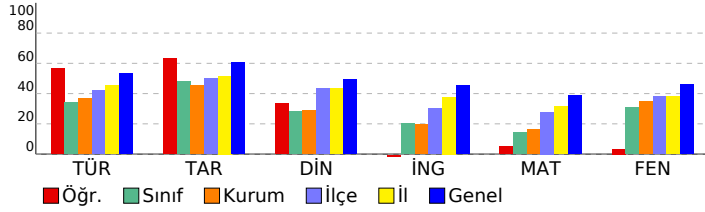

Sözel (TÜR)	S	D	Y	B%
Türkçe				
Bağlamdan yararlanarak bilmediği kelime ve kelime gruplarının anlamını tahmin eder.	3	3	0	100
Okudukları ile ilgili çıkarımlarda bulunur.	3	2	1	67
Metnin ana fikrini/ana duygusunu belirler.	2	2	0	100
Yazarlarında anlatım biçimlerini kullanır.	1	1	0	100
Metindeki yardımcı fikirleri belirler.	1	0	1	0
Okuduğu metinlerdeki hikâye unsurlarını belirler.	1	1	0	100
Metinle ilgili soruları cevaplar.	2	1	1	50
Filiimsilerin cümledeki işlevlerini kavrar.	3	0	2	0
Grafik, tablo ve çizelgeyle sunulan bilgileri yorumlar.	1	0	0	0
Görsellerle ilgili soruları cevaplar.	1	1	0	100
Yazdıklarını düzenler.	2	2	0	100
Sözel (TAR)	S	D	Y	B%
Tarih				
Avrupa'daki gelişmelerin yansımaları bağlamında Osmanlı Devleti'nin yirminci yüzyılın başlarındaki siyasi ve sosyal	4	3	1	75
Gençlik döneminde Mustafa Kemal'in fikir hayatını etkileyen önemli kişileri ve olayları kavrar.	2	0	1	0
Mustafa Kemal'in askerlik hayatı ile ilgili olayları ve olguları onun kişilik özellikleri ile ilişkilendirir.	2	2	0	100
Mustafa Kemal'in çocukluk ve öğrenim hayatından hareketle onun kişilik özelliklerinin oluşumu hakkında çıkarımlar	2	2	0	100
Sözel (DİN)	S	D	Y	B%
Din K.ve A.B.				
Kader ve kaza inancını ayet ve hadislerle açıklar.	7	2	5	29
İnsanın ilmi, iradesi, sorumluluğu ile kader arasında ilişki kurar.	3	3	0	100
Sözel (İNG)	S	D	Y	B%
İngilizce				
Students will be able to structure a talk to make simple inquiries, give explanations and reasons.	2	0	1	0
Students will be able to understand short and simple texts about friendship.	4	0	2	0
Students will be able to interact with reasonable ease in structured situations and short conversations involving ac	1	0	0	0
Students will be able to write a short and simple letter apologizing and giving reasons for not attending a party in r	1	0	0	0
Students will be able to understand short and simple invitation letters, cards and e-mails.	1	0	0	0
Students will be able to understand the specific information in short conversations on everyday topics, such as acc	1	0	0	0
Sayısal (MAT)	S	D	Y	B%
Matematik				
İki doğal sayının en büyük ortak bölenini (EBOB) ve en küçük ortak katını (EKOK) hesaplar, ilgili problemleri çözer.	4	0	2	0
Verilen pozitif tam sayıların pozitif tam sayı çarpanlarını bulur, pozitif tam sayıların pozitif tam sayı çarpanlarını üslü	5	1	0	20
Verilen iki doğal sayının aralarında asal olup olmadığını belirler.	1	0	0	0
Üslü ifadelerle ilgili temel kuralları anlar, birbirine denk ifadeler oluşturur.	6	0	1	0
Verilen bir sayıyı 10'un farklı tam sayı kuvvetlerini kullanarak ifade eder.	2	0	0	0
Sayıların ondalık gösterimlerini 10'un tam sayı kuvvetlerini kullanarak çözümler.	2	1	0	50
Sayısal (FEN)	S	D	Y	B%
Fen				
Mevsimlerin oluşumuna yönelik tahminlerde bulunur.	14	1	3	7
İklim ve hava olayları arasındaki farkı açıklar.	5	2	3	40
İklim biliminin (klimatoloji) bir bilim dalı olduğunu ve bu alanda çalışan uzmanlara iklim bilimci (klimatolog) adı veri	1	0	1	0

SONUÇ BELGESİ										8. SINIF 1. UYGULAMA										
SAMSUN / ALAÇAM / ATATÜRK ORTAOKULU										DERSLERE GÖRE ANALİZ										
Öğrenci					Numara		Sınıf													
YU CO					128		8-B													
Puan Türü	Puan	Genel Ortalama	Dereceler																	
			Snf	Kurum	İlçe	İl	Genel													
LGS	▼ 306,027	337,370	4	12	100	237	4892													
Katılımlar:			15	33	210	463	7932													
Ders	Soru	Doğru	Yanlış	Net	Başarı %	Sınıf Ort.	Kurum Ort.	Genel Ort.												
Türkçe	20	9	10	5,67	28	▼ 6,82	▼ 7,38	▼ 10,61												
Tarih	10	9	1	8,67	87	▲ 4,78	▲ 4,54	▲ 6,08												
Din K.ve A.B.	10	6	4	4,67	47	▲ 2,82	▲ 2,90	▼ 4,92												
İngilizce	10	5	5	3,33	33	▲ 2,00	▲ 1,96	▼ 4,53												
Matematik	20	9	4	7,67	38	▲ 2,89	▲ 3,21	▼ 7,74												
Fen	20	8	7	5,67	28	▼ 6,20	▼ 7,00	▼ 9,25												
Toplam:		90	46	31	35,67	40	▲ 25,51	▲ 26,99	▼ 43,13											
Soru No	12345678901234567890																			
Sözel (TÜR)	dA cDacdaaccBCADCCcA																			
Cevap Anh.	B	BABBDCCCBDBABCADCCAA																		
Sözel (TAR)	ABDACBCbAD																			
Cevap Anh.	B	ABDACBCDAD																		
Sözel (DİN)	CaBBcACcc																			
Cevap Anh.	B	CBABBCDCCB																		
Sözel (İNG)	DCBdBbAbcb																			
Cevap Anh.	B	DCBABCADBD																		
Sayısal (MAT)	D CA AaBb DCA bd B																			
Cevap Anh.	B	DCCABACBDDDDCAACBBDCB																		
Sayısal (FEN)	AB BddBAca ADA c Cc																			
Cevap Anh.	B	ABABBCBABCBCADDDDCB																		

Sözel (TÜR)	S	D	Y	B%
Türkçe				
Bağlamdan yararlanarak bilmediği kelime ve kelime gruplarının anlamını tahmin eder.	3	2	1	67
Okudukları ile ilgili çıkarımlarda bulunur.	3	3	0	100
Metnin ana fikrini/ana duygusunu belirler.	2	2	0	100
Yazarın anlatım biçimlerini kullanır.	1	0	1	0
Metindeki yardımcı fikirleri belirler.	1	0	1	0
Okuduğu metinlerdeki hikâye unsurlarını belirler.	1	0	1	0
Metinle ilgili soruları cevaplar.	2	0	2	0
Filiisilerin cümledeki işlevlerini kavrar.	3	0	3	0
Grafik, tablo ve çizelgeyle sunulan bilgileri yorumlar.	1	1	0	100
Görsellerle ilgili soruları cevaplar.	1	0	0	0
Yazdıklarını düzenler.	2	1	1	50
Sözel (TAR)	S	D	Y	B%
Tarih				
Avrupa'daki gelişmelerin yansımaları bağlamında Osmanlı Devleti'nin yirminci yüzyılın başlarındaki siyasi ve sosyal	4	4	0	100
Gençlik döneminde Mustafa Kemal'in fikir hayatını etkileyen önemli kişileri ve olayları kavrar.	2	2	0	100
Mustafa Kemal'in askerlik hayatı ile ilgili olayları ve olguları onun kişilik özellikleri ile ilişkilendirir.	2	1	1	50
Mustafa Kemal'in çocukluk ve öğrenim hayatından hareketle onun kişilik özelliklerinin oluşumu hakkında çıkarımlar	2	2	0	100
Sözel (DİN)	S	D	Y	B%
Din K.ve A.B.				
Kader ve kaza inancını ayet ve hadislerle açıklar.	7	3	4	43
İnsanın ilmi, iradesi, sorumluluğu ile kader arasında ilişki kurar.	3	3	0	100
Sözel (İNG)	S	D	Y	B%
İngilizce				
Students will be able to structure a talk to make simple inquiries, give explanations and reasons.	2	1	1	50
Students will be able to understand short and simple texts about friendship.	4	1	3	25
Students will be able to interact with reasonable ease in structured situations and short conversations involving ac	1	0	1	0
Students will be able to write a short and simple letter apologizing and giving reasons for not attending a party in r	1	1	0	100
Students will be able to understand short and simple invitation letters, cards and e-mails.	1	1	0	100
Students will be able to understand the specific information in short conversations on everyday topics, such as acc	1	1	0	100
Sayısal (MAT)	S	D	Y	B%
Matematik				
İki doğal sayının en büyük ortak bölenini (EBOB) ve en küçük ortak katını (EKOK) hesaplar, ilgili problemleri çözer.	4	3	0	75
Verilen pozitif tam sayıların pozitif tam sayı çarpanlarını bulur, pozitif tam sayıların pozitif tam sayı çarpanlarını üsli	5	1	1	20
Verilen iki doğal sayının aralarında asal olup olmadığını belirler.	1	0	1	0
Üslü ifadelerle ilgili temel kuralları anlar, birbirine denk ifadeler oluşturur.	6	2	2	33
Verilen bir sayıyı 10'un farklı tam sayı kuvvetlerini kullanarak ifade eder.	2	1	0	50
Sayıların ondalık gösterimlerini 10'un tam sayı kuvvetlerini kullanarak çözümler.	2	2	0	100
Sayısal (FEN)	S	D	Y	B%
Fen				
Mevsimlerin oluşumuna yönelik tahminlerde bulunur.	14	3	6	21
İklim ve hava olayları arasındaki farkı açıklar.	5	5	0	100
İklim biliminin (klimatoloji) bir bilim dalı olduğunu ve bu alanda çalışan uzmanlara iklim bilimci (klimatolog) adı veri	1	0	1	0

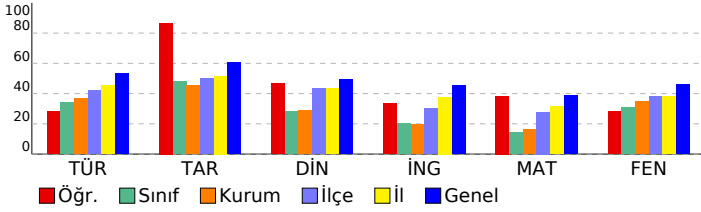

SONUÇ BELGESİ										8. SINIF 1. UYGULAMA															
SAMSUN / ALAÇAM / ATATÜRK ORTAOKULU										DERSLERE GÖRE ANALİZ															
Öğrenci					Numara		Sınıf																		
ME KI					23		8-XX																		
Puan Türü		Puan		Genel Ortalama		Dereceler																			
						Snf		Kurum		İlçe		İl		Genel											
LGS		▼ 284,803		337,370		1		19		123		288		5522											
Katılımlar:						1		33		210		463		7932											
Ders		Soru	Doğru	Yanlış	Net	Başarı %	Sınıf Ort.	Kurum Ort.	Genel Ort.																
Türkçe		20	9	10	5,67	28	5,67	7,38	10,61																
Tarih		10	1	6	-1,00	-10	-1,00	4,54	6,08																
Din K.ve A.B.		10	5	5	3,33	33	3,33	2,90	4,92																
İngilizce		10	2	6	0,00	0	0,00	1,96	4,53																
Matematik		20	3	0	3,00	15	3,00	3,21	7,74																
Fen		20	13	3	12,00	60	12,00	7,00	9,25																
Toplam:		90	33	30	23,00	26	23,00	26,99	43,13																
Soru No		12345678901234567890																							
Sözel (TÜR)		AAabbACBADddad caAB																							
Cevap Anh.		A AACCDACBADBCCDCBBAB																							
Sözel (TAR)		Db bc c dd																							
Cevap Anh.		A DADCBADBA																							
Sözel (DİN)		cCbbCBBbBd																							
Cevap Anh.		A BCCDCBBABC																							
Sözel (İNG)		cabcC Bdc																							
Cevap Anh.		A DBDACBACD																							
Sayısal (MAT)		AC D																							
Cevap Anh.		A BCDBBACAACDDDBACACCD																							
Sayısal (FEN)		CDDDAAdAB BABd B Bd																							
Cevap Anh.		A BCDDDACDABCABCBABABA																							

Sözel (TÜR)				
Türkçe	S	D	Y	B%
Bağlamdan yararlanarak bilmediği kelime ve kelime gruplarının anlamını tahmin eder.	3	2	1	67
Okudukları ile ilgili çıkarımlarda bulunur.	3	1	2	33
Metnin ana fikrini/ana duygusunu belirler.	2	2	0	100
Yazarında anlatım biçimlerini kullanır.	1	1	0	100
Metindeki yardımcı fikirleri belirler.	1	1	0	100
Okuduğu metinlerdeki hikâye unsurlarını belirler.	1	0	1	0
Metinle ilgili soruları cevaplar.	2	0	2	0
Filiimsilerin cümledeki işlevlerini kavrar.	3	0	3	0
Grafik, tablo ve çizelgeyle sunulan bilgileri yorumlar.	1	0	0	0
Görsellerle ilgili soruları cevaplar.	1	0	1	0
Yazdıklarını düzenler.	2	2	0	100

Sözel (TAR)				
Tarih	S	D	Y	B%
Avrupa'daki gelişmelerin yansımaları bağlamında Osmanlı Devleti'nin yirminci yüzyılın başlarındaki siyasi ve sosyal	4	1	1	25
Gençlik döneminde Mustafa Kemal'in fikir hayatını etkileyen önemli kişileri ve olayları kavrar.	2	0	2	0
Mustafa Kemal'in askerlik hayatı ile ilgili olayları ve olguları onun kişilik özellikleri ile ilişkilendirir.	2	0	1	0
Mustafa Kemal'in çocukluk ve öğrenim hayatından hareketle onun kişilik özelliklerinin oluşumu hakkında çıkarımlar	2	0	2	0

Sözel (DİN)				
Din K.ve A.B.	S	D	Y	B%
Kader ve kaza inancını ayet ve hadislerle açıklar.	7	2	5	29
İnsanın ilmi, iradesi, sorumluluğu ile kader arasında ilişki kurar.	3	3	0	100

Sözel (İNG)				
İngilizce	S	D	Y	B%
Students will be able to structure a talk to make simple inquiries, give explanations and reasons.	2	0	2	0
Students will be able to understand short and simple texts about friendship.	4	1	1	25
Students will be able to interact with reasonable ease in structured situations and short conversations involving ac	1	0	1	0
Students will be able to write a short and simple letter apologizing and giving reasons for not attending a party in r	1	1	0	100
Students will be able to understand short and simple invitation letters, cards and e-mails.	1	0	1	0
Students will be able to understand the specific information in short conversations on everyday topics, such as acc	1	0	1	0

Sayısal (MAT)				
Matematik	S	D	Y	B%
İki doğal sayının en büyük ortak bölenini (EBOB) ve en küçük ortak katını (EKOK) hesaplar, ilgili problemleri çözer.	4	0	0	0
Verilen pozitif tam sayıların pozitif tam sayı çarpanlarını bulur, pozitif tam sayıların pozitif tam sayı çarpanlarını üsli	5	0	0	0
Verilen iki doğal sayının aralarında asal olup olmadığını belirler.	1	0	0	0
Üslü ifadelerle ilgili temel kuralları anlar, birbirine denk ifadeler oluşturur.	6	1	0	17
Verilen bir sayıyı 10'un farklı tam sayı kuvvetlerini kullanarak ifade eder.	2	0	0	0
Sayıların ondalık gösterimlerini 10'un tam sayı kuvvetlerini kullanarak çözümler.	2	2	0	100

Sayısal (FEN)				
Fen	S	D	Y	B%
Mevsimlerin oluşumuna yönelik tahminlerde bulunur.	14	8	2	57
İklim ve hava olayları arasındaki farkı açıklar.	5	4	1	80
İklim biliminin (klimatoloji) bir bilim dalı olduğunu ve bu alanda çalışan uzmanlara iklim bilimci (klimatolog) adı veri	1	1	0	100

